

Skipulags- og byggingarfulltrúi Uppsveita bs.  
**Yfirfarið**  
 08.06.2014  
 Byggingarfulltrúi

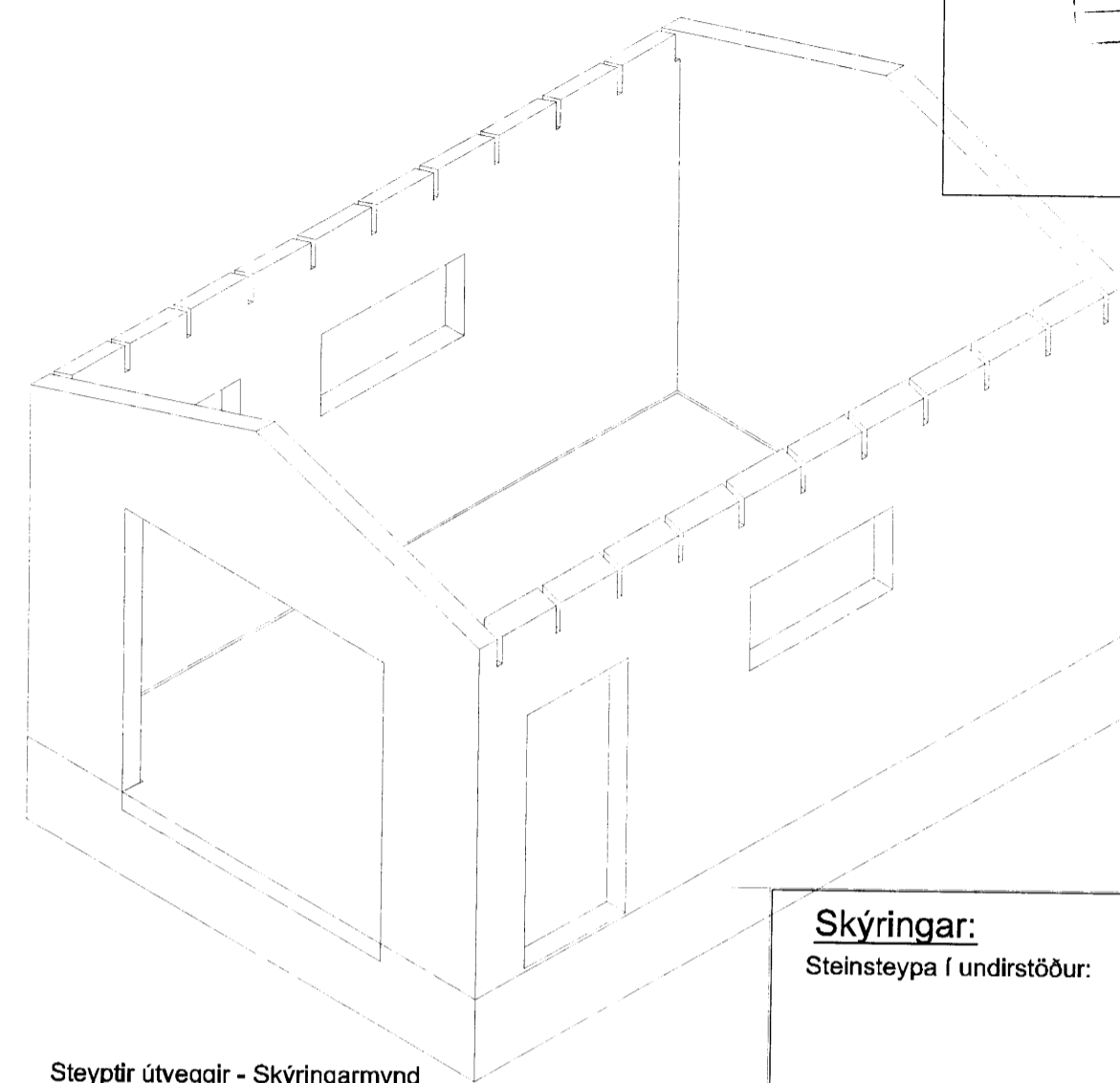
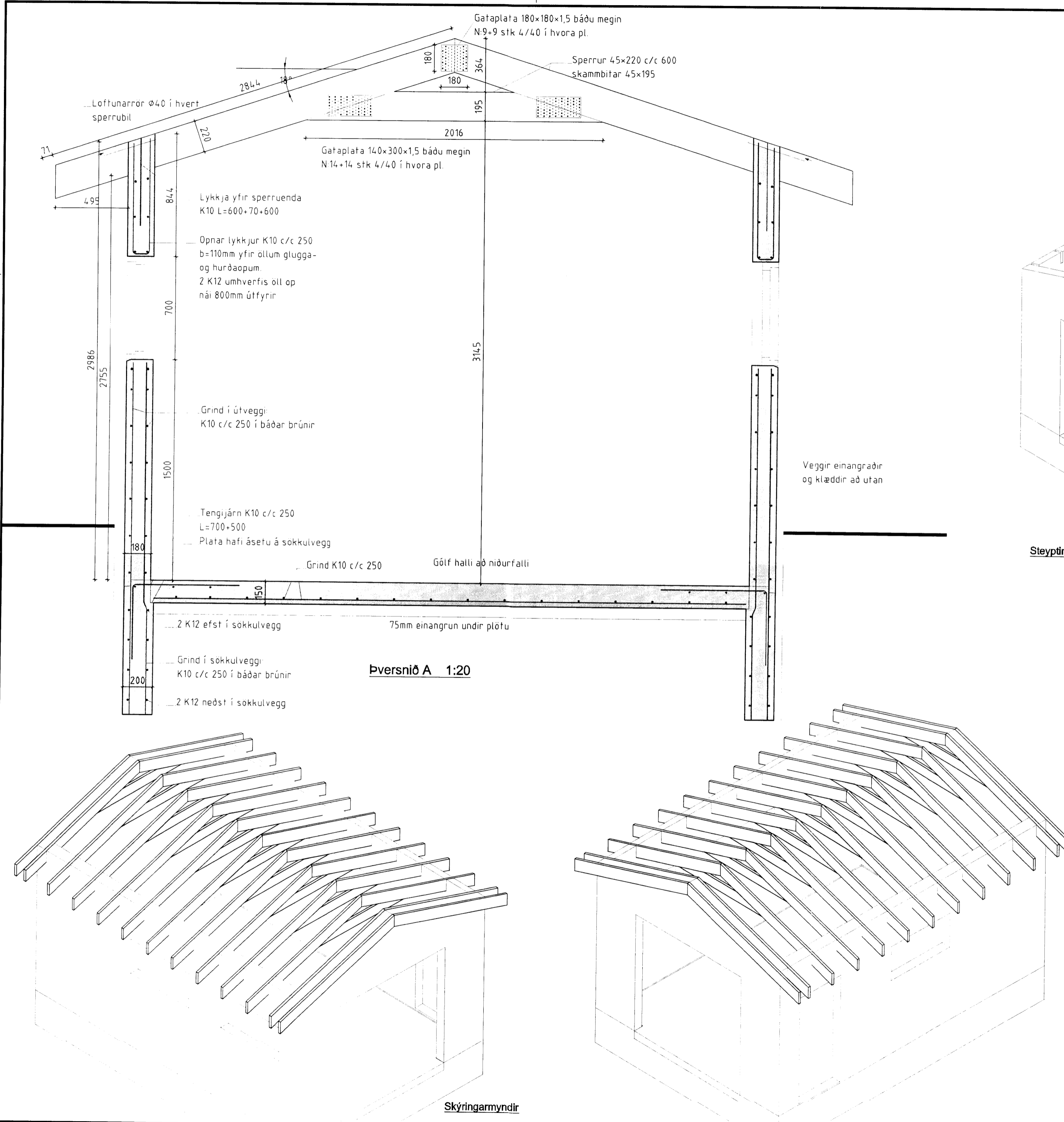

**Skýringar:**  
 Steinsteypa í undirstöður: Brotþolsflokur S-250 (C-25) Sementsmagn amk. 300 kg/m Vatnssementstala minni en 0,55 Loftinnihald 5%  
 Bendistál er B-500c. Lágmarkssteypuhula er 35mm. Skeytilengd fyrir K10 járn er amk. 60cm. Dreyfa skal skeytingum þannig að ekki séu skeytt meira en 3ja hvert járn í sama lagi. Vanda skal sérstaklega skeytingu og ásetu botnplötu við útveggi Undirstöður hvíla á þjappaðri bólstrabergsfyllingu.  
 Fyrir þjöppun fyllingar gildir:  
 E2 >100Mpa, E2/E1 < 2,5  
 Mesta álag á grunn er 0,12 Mpa  
 Öll ónefnd mál eru í mm, kótar í m  
 Neðstu járn í veggjum, 2 K12, skeytast 700 mm fyrir horn og tengjast skv. reglugerð RR um sökkulskaut.  
 Einangrun td 75mm EPS undir alla botnplötu og niður sökkla  
 Fyllingarefni inn í grunn sé frostöruggt og ekki vatnsnæmt. Fyllingu skal þjappa með vibróleða í hæfilegum lagbykktum. Grafið skal fyrir lögnum í þjappaða fyllingu.  
 Sperrur festast við útveggi með Innsteyptum tengljánslykkjum K10. Bera skal viðarvörn á þann hluta sperru sem steypist inn Gafssperrur eru boltaðar við steypa veggi með M12\*150 múrboltum hg. Skinna 4\*40 undir ró. Slita skal milli tímurs og steypu með tjörupappa  
 Sperrur klæðast með 25\*150 borðaklæðningu. Klæðning neglist 75mm saum, 3 stk í hverja sperru. Vixla skal borðasamskeytum á sperrur. Í hvert sperrubil við útveggi komi 1 stk 40mm plaströr L=400mm (Útloftun). Útloftunarbíl ofan við einangrun

Númer	Dags.	Skýring breytingar	Br. af	
GÁG ehf Verk - og tækniráðgjöf Gísli Ágúst Guðmundsson - Byggingatæknifr. kt: 250860-7499 Gauksásl 41, 221 Hafnarfj. s: 869 0880 Netfang: gllgudmundo@gmail.com,		MKV. 1:20,50á A2	DAGS. 20.07.2014	ÚTGÁFA NR. 1
HEITI VERKS: Lyngbrekka 8 í landi Syðri Brúar Landnr. 207035		TEIKN. GC	REIKN. .	NR. TEIKNINGAR D-101
HEITI TEIKNINGAR Geymsla Burðarvirki		ÁRITUN HÖNNUÐAR		DAGS. ÁRITUNAF
		ÁRITUN SAMRÆMINGARHÖNNUÐAR		DAGS. ÁRITUNAF