

23-40-1

SAMPYKKT
01 OKT. 2009
Ólafur Gíslason
Byggingafræðingur / Arnessýslu og Flóahfr.

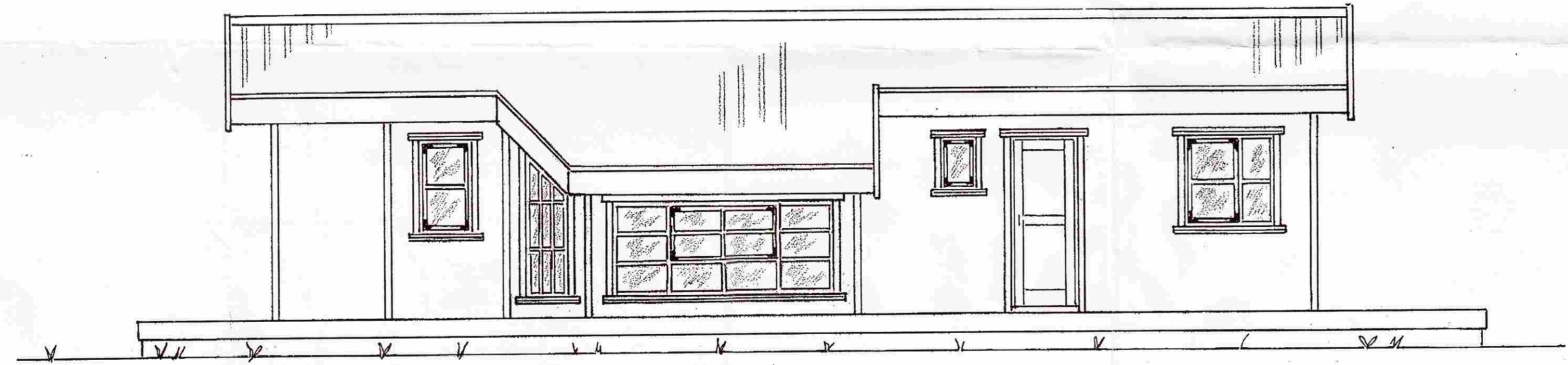
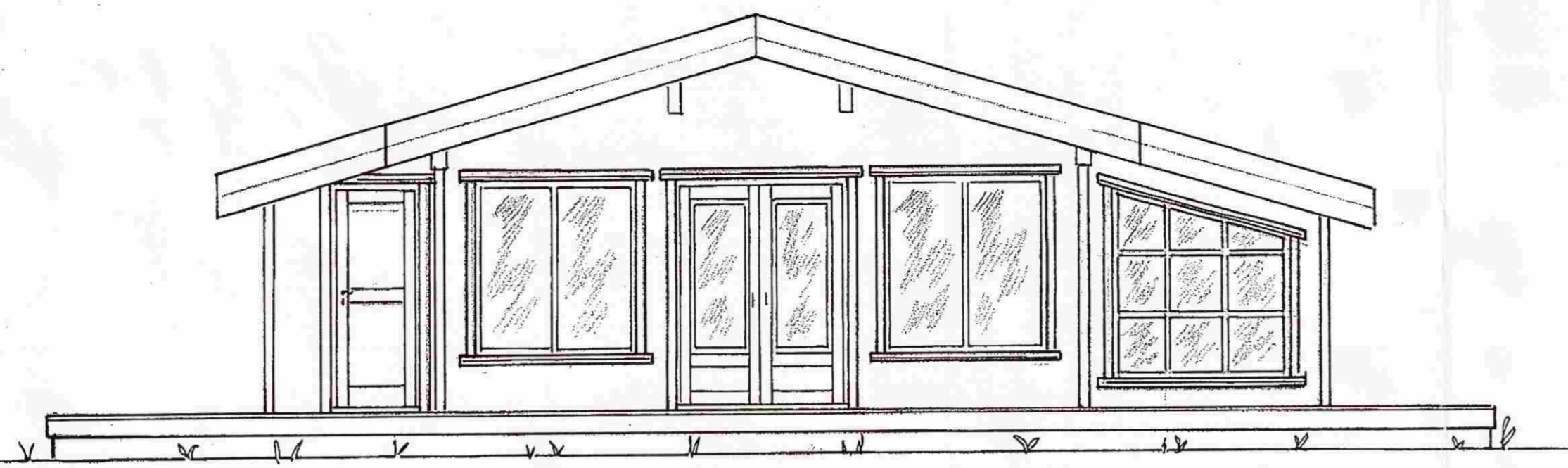

	Mkv: 1:50	Stúmarhús í landi, Mýrarkots, Grímsness og Grafnings-	TEIKNIVANGUR
	Dags. sept.09	hreppi Arnessýslu. Lóð nr. L-5 1/2 Lerkigerði stærð 5,07 ha.	<i>Ólafur Gíslason</i> 270733-2558
	Nr. 229-01-1	Eigandi: Sigrún M. Arnardóttir kt. 250164-4329	<i>Róbertinn Magnússon</i> 201032-4829
		Útlit I.	