

MÓTTEKID
01.08.2009
Byggingafulltrúi úppsv. Árnæssýslu og Flóahrs.

- Vatnasklæðning
- Loftrými 2,2 cm.
- Krossviður 12mm
- Þéttsteinull 100
- Grind
- Plastdúkur 0,2
- Raflagnarými
- Klæðning

Snið í þak og þakskegg

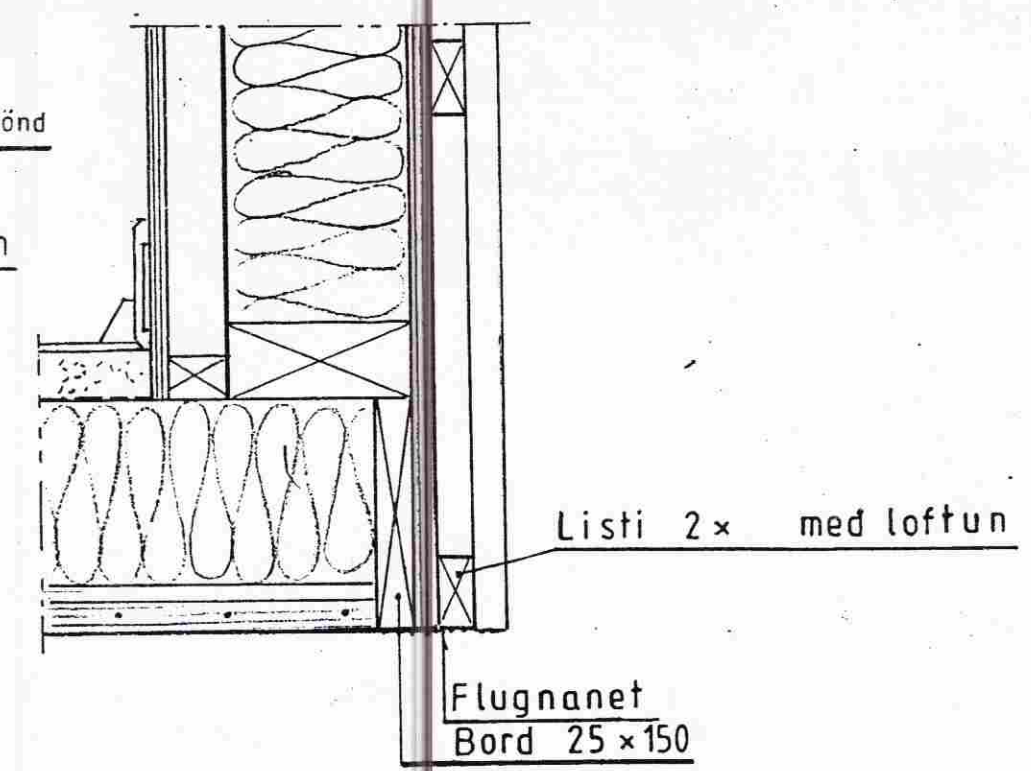
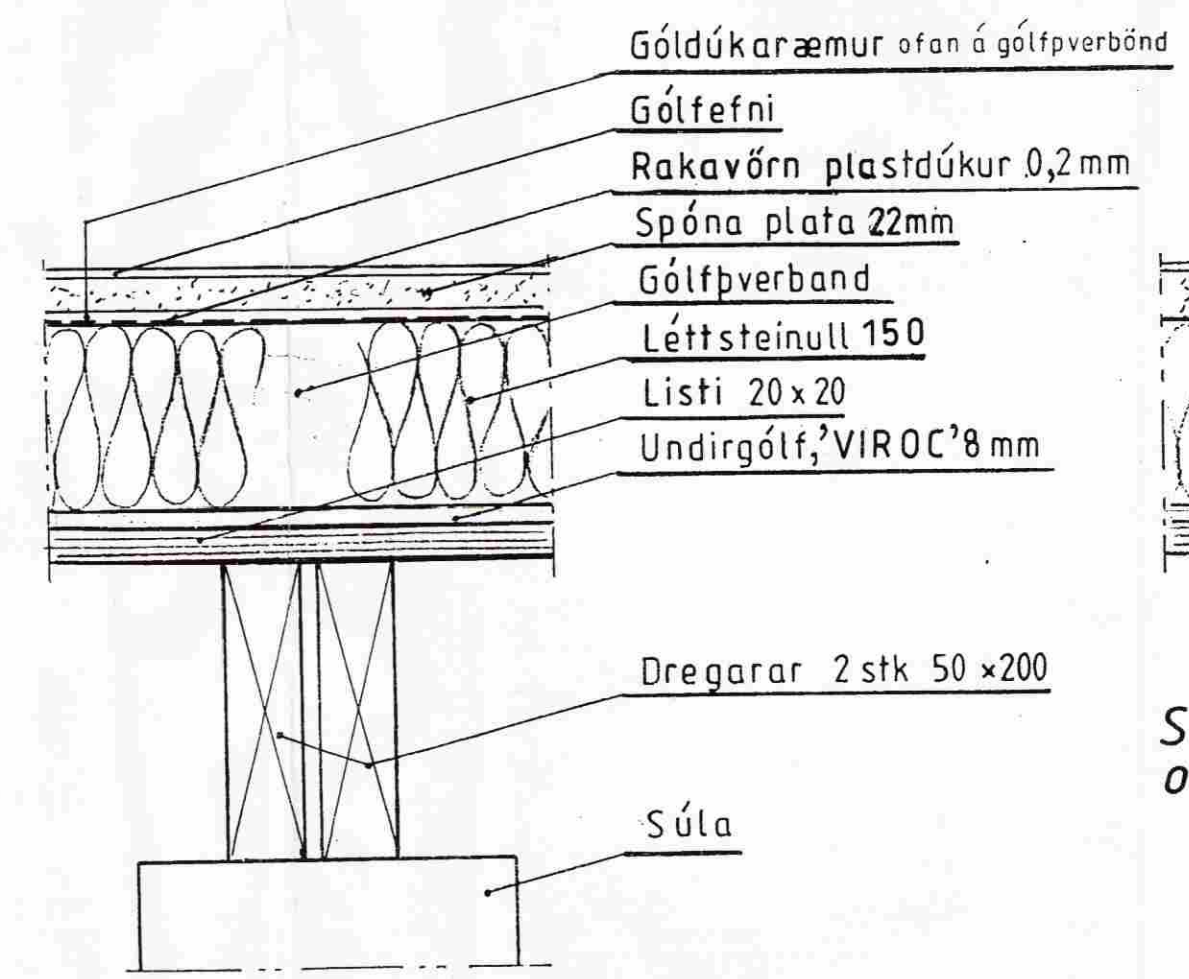
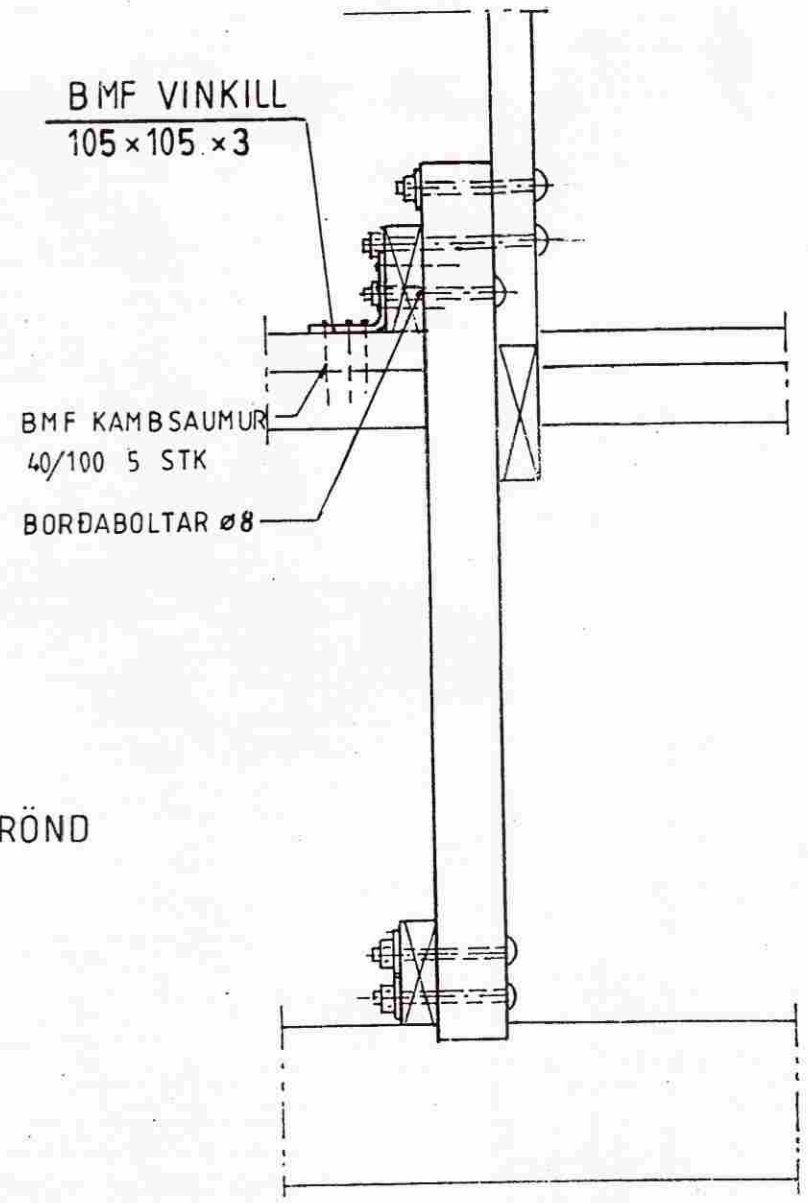
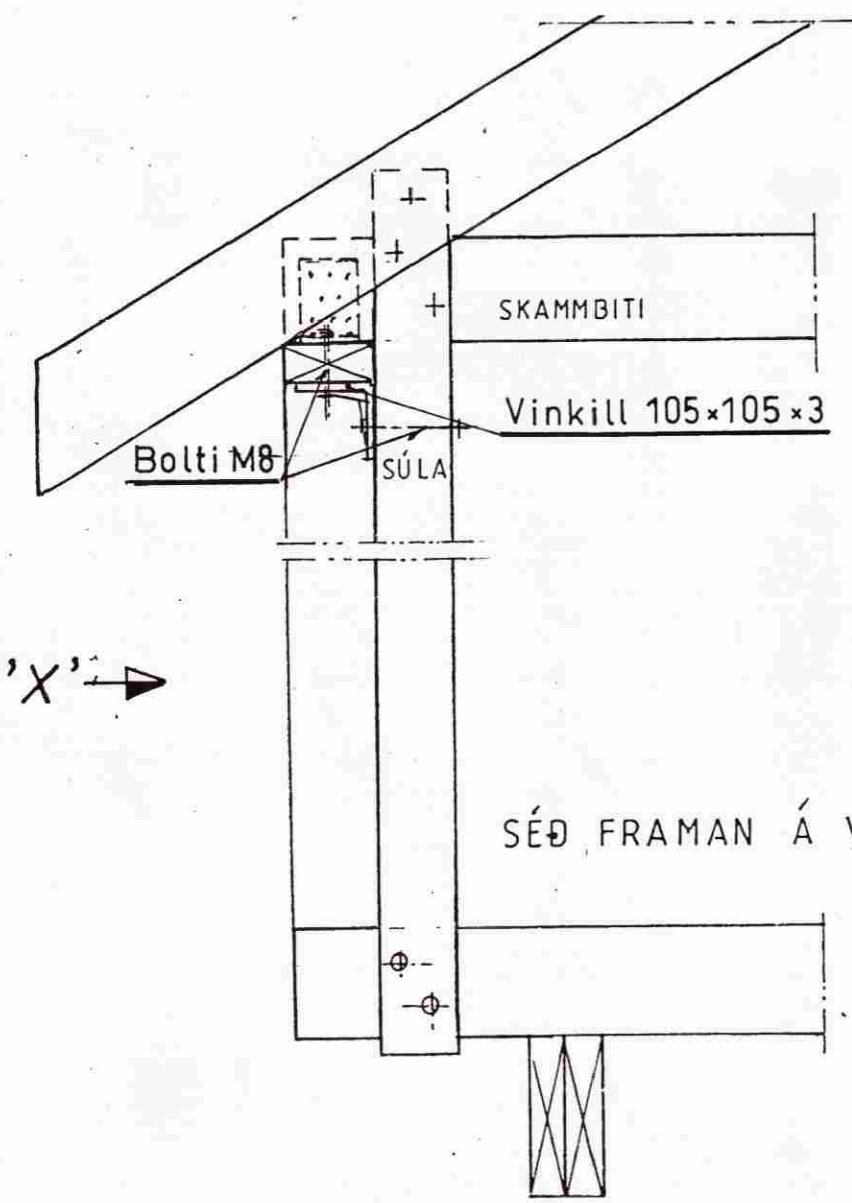

Snið í gólf

Snið þar sem veggur og gólf mætast.

SÉÐ FRAMAN Á VERÖND

SÉÐ FRÁ 'X'

MKV. = 1:5, 1:10	Sumarhús í landi, Mýrarkots, Grímsness og Grafningshreppi Árnæssýslu. Lód nr. L-5 1/2 Lerkigerði stæð 5,07 ha.	TEIKNIVANGUR
DAÐS. sept. '09	Eigandi: Sigrún M. Arnardóttir kt. 250164-4329	<i>[Signature]</i> 270733-2559
Nr. 229-11-1	SNIDMYND. Stöðluð mynd.	<i>[Signature]</i> 201032-4829