

Skipulags- og byggingarfulltrúi Uppsveita bs.  
**Samþykkt**  
 27. MARS, 2014  
*Alsi G.*  
 Byggingarfulltrúi

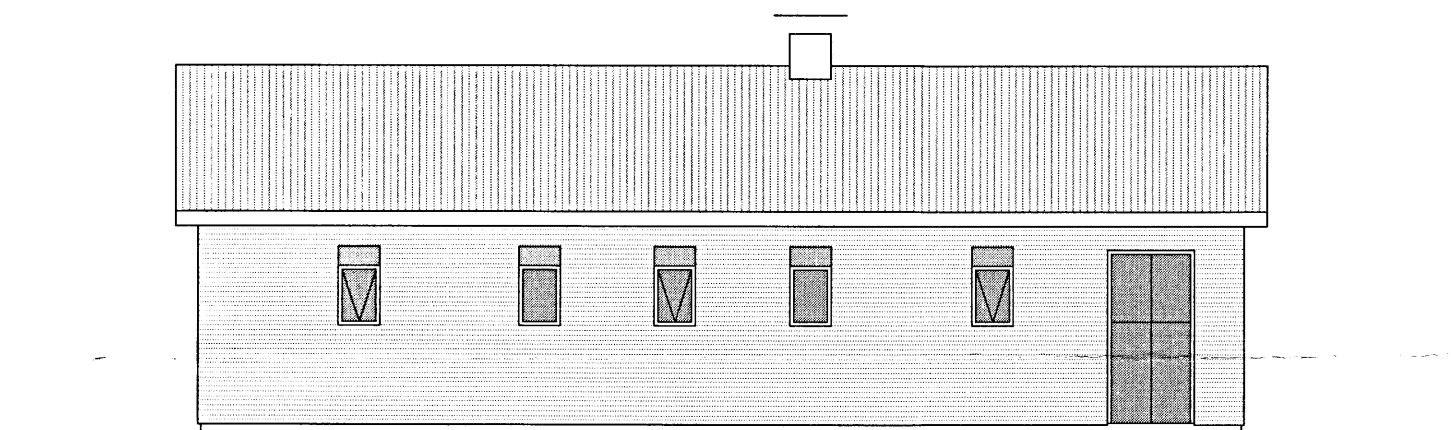
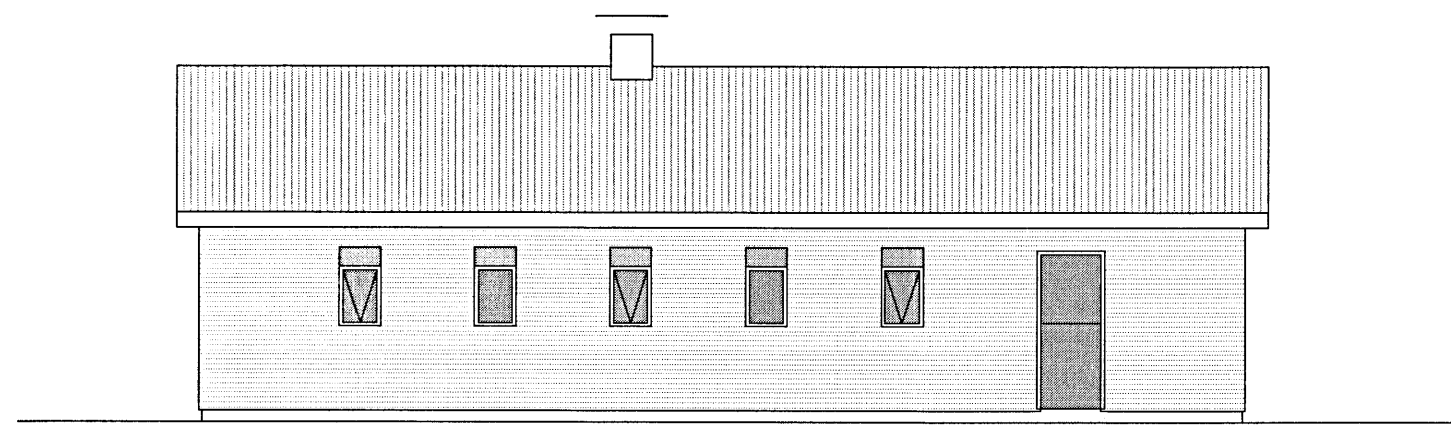
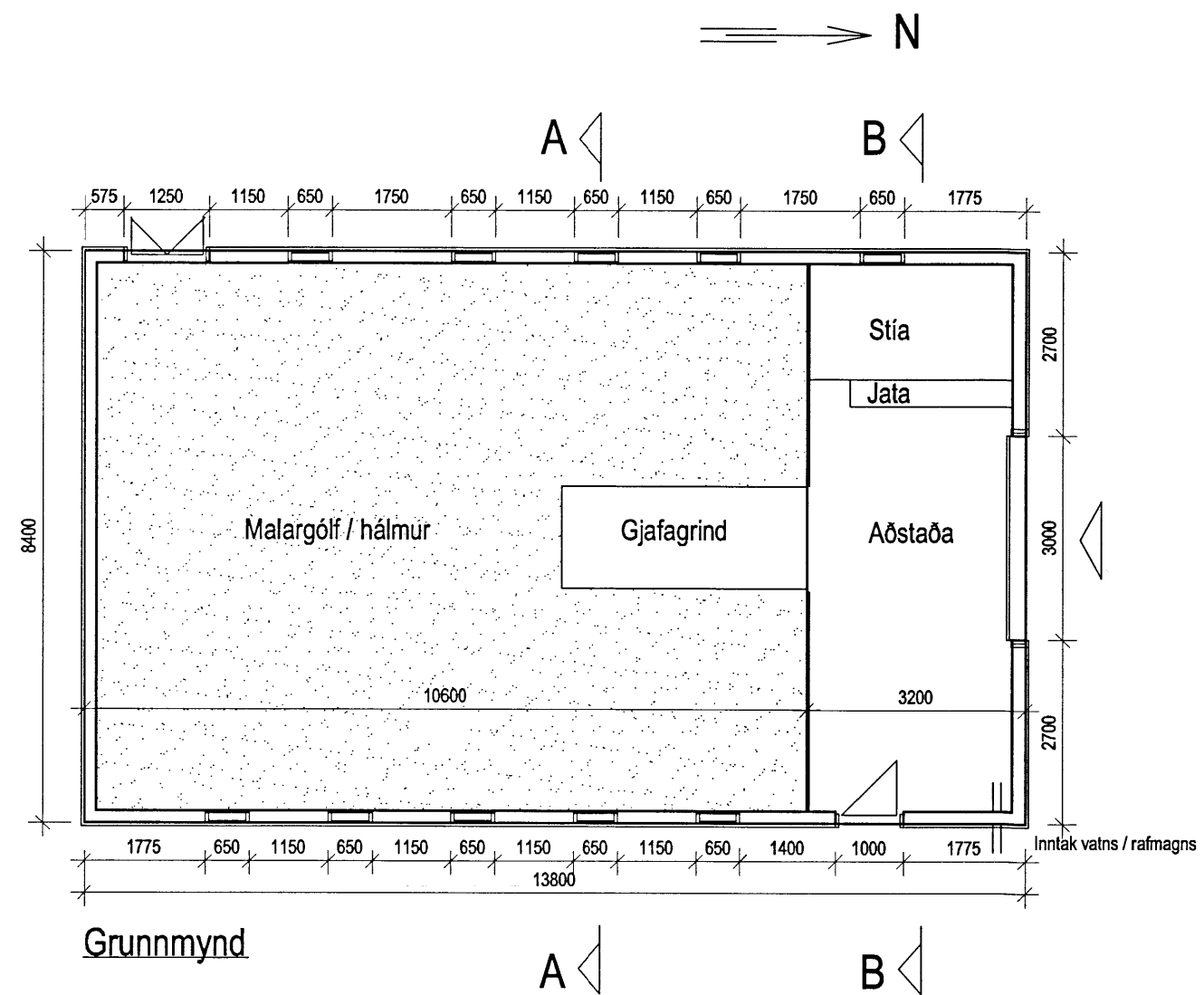

**Stutt byggingarlýsing:**

Veggir eru steinsteyptir, holufylltir og klæddir að utan með 50 mm steinullarplötum í grind og bárujárni eða alusinki eða lituðu bárustáli

Í þaki eru trésperrur, borðaklæðning, pappi og bárujárn /alusink eða litað bárustál. Verði þakið einangrað má t.d. nota steinullarplötur með álímdum trefjastyrktum áldúk eða þá steinull, þolplastdúk og litað bárustál.

Í gluggum er tvöfalt verksmiðjugler og ofan við glugga loftinntaksop

Í þaki er loftræstistrompur sem setja má útblástursvíftu í ef nauðsynlegt verður til að auka loftræstingu hússins. Vifta skal þá afkasta ca 2500 m<sup>3</sup> á klukkustund

Stærð: 116,0 m<sup>2</sup> 422,0 m<sup>3</sup>

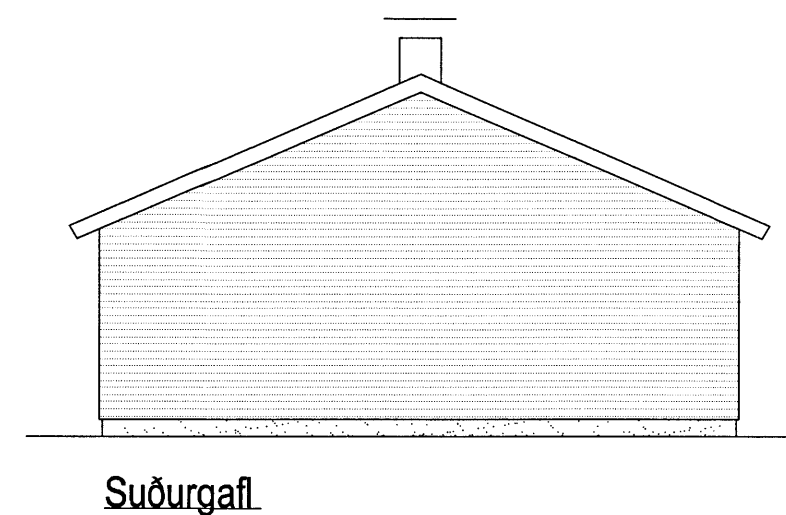
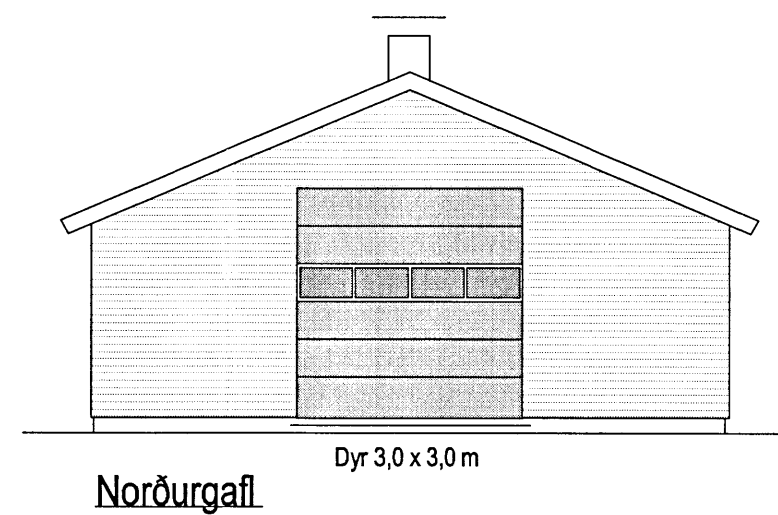
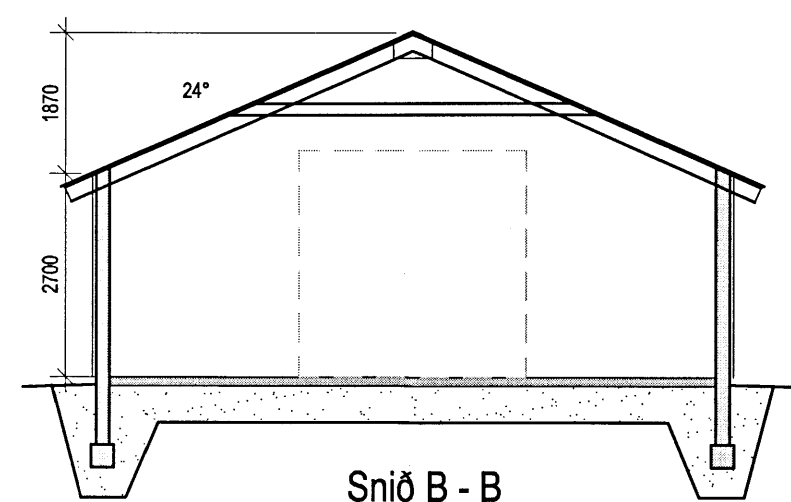
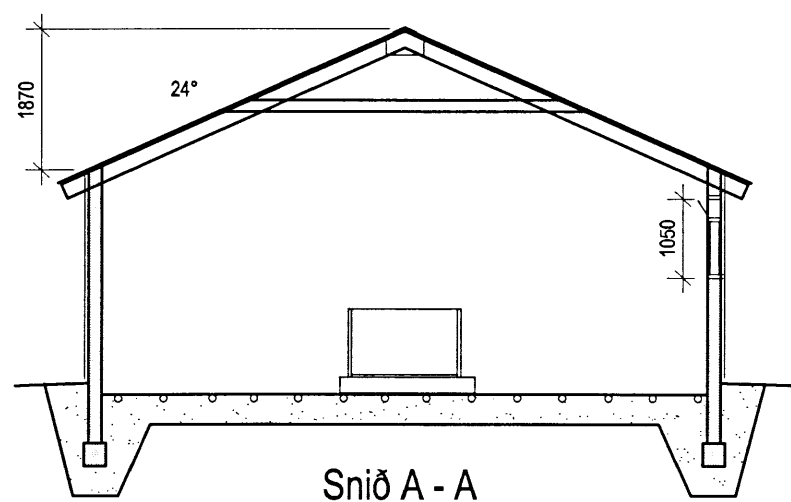

BR

VERK Litli-Háls - 170823 - Grímsnes- og Grafningshreppi, Árn.

Aðalteikningar fjárhúss  
 Grunnmynd, snið og útlitsmyndir

HANNAÐ MS TEIKNAD MS

*Alsi G.*  
 KT. 160444-4859

KVARDI 1:100

REYKJAVÍK 24.01.2013