

Yfirlitsmynd 1/5000

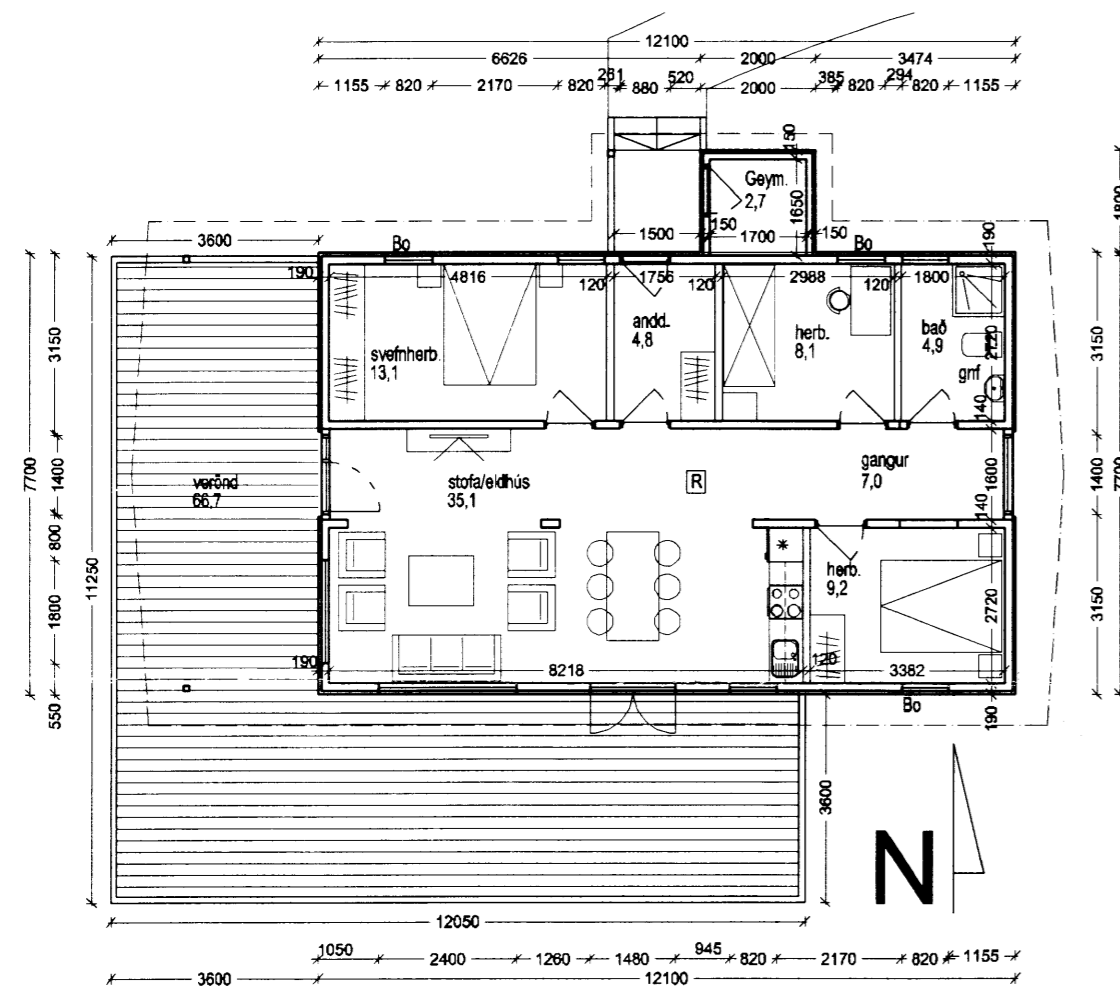

Grunnmynd 1/100

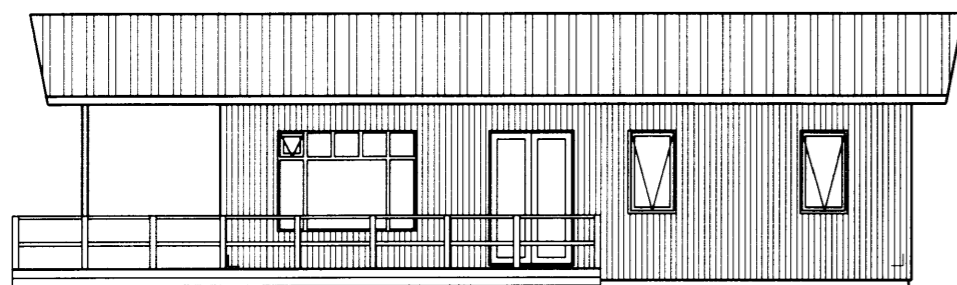

Suður

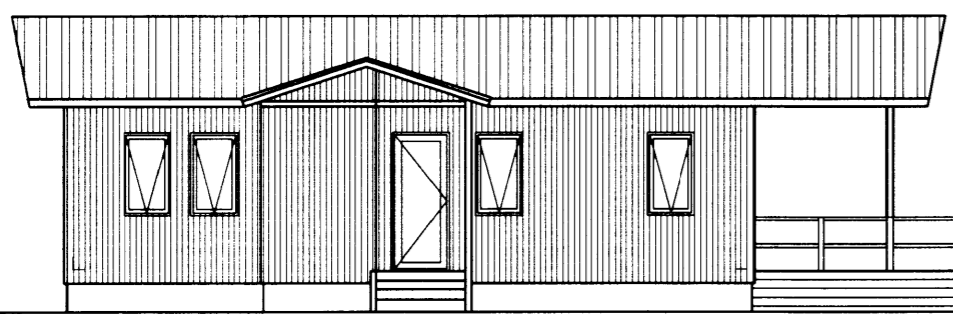

Norður

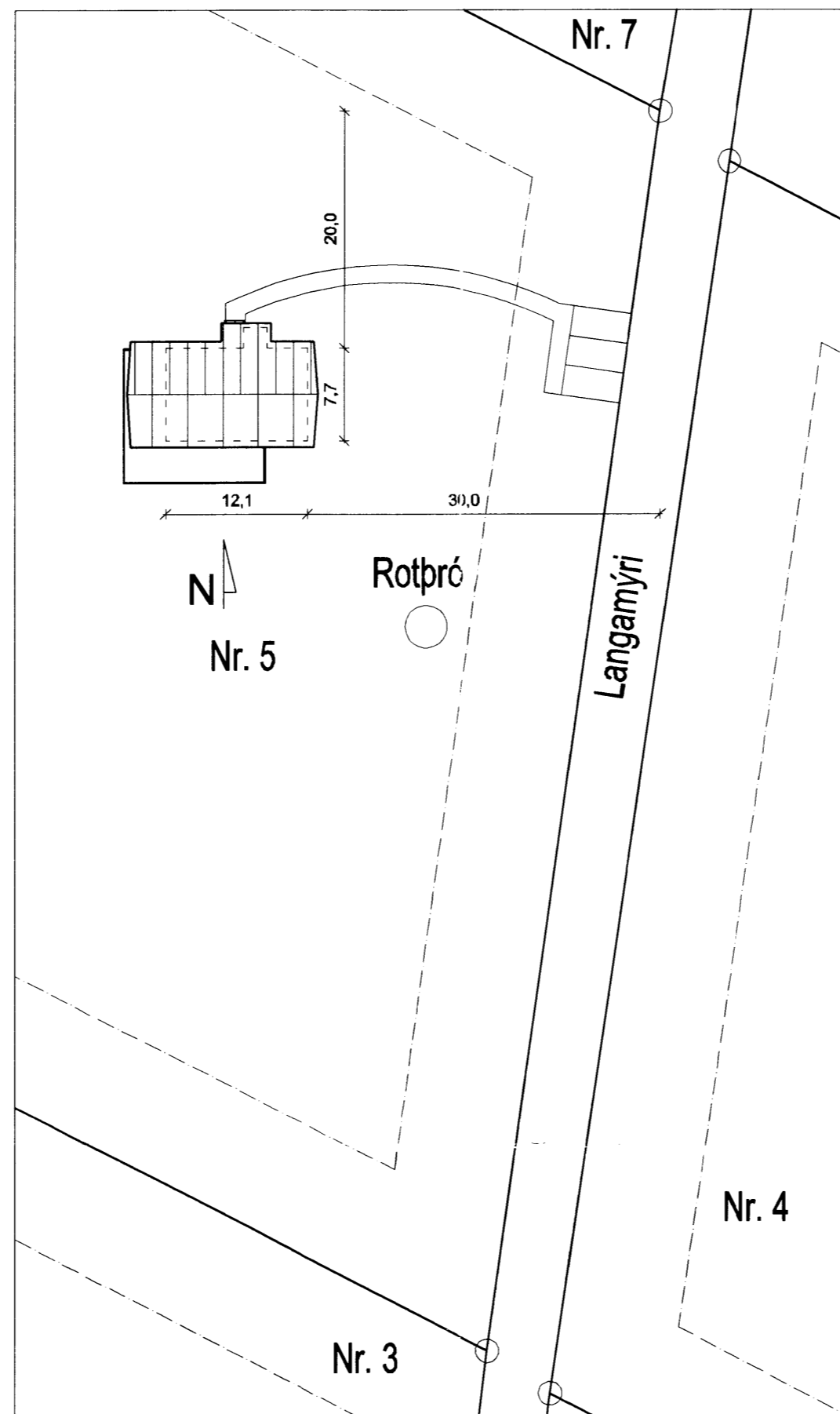

Afstöðumynd 1/500

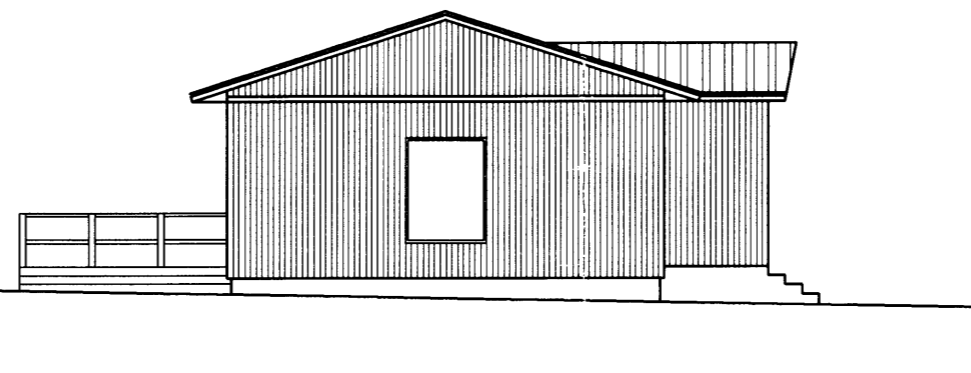

Austur

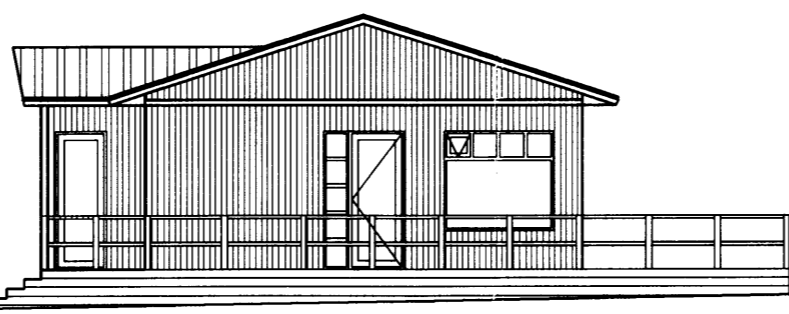

Vestur

Langamýri 5,
Mýrarkotsland,
Grímsnes og Grafningshreppur
Landnúmer: 200832
Staðgreinir: 8719 01 61840050

Í samræmi við 1. tölulið ákvæðis til bráðabirgða í byggingarreglugerð nr. 112/2012 er bygging undanþegin ákvæðum 6. - 16. hluta reglugerðarinnar. Gilda því ákvæði eldri byggingarreglugerðar nr. 441/1998 um þá þætti sem um ræðir, að því leyti sem slíkt samræmist ákvæðum laga um mannvirki nr. 160/2010. Heimild þessi fellur niður ef byggingarleyfi hefur ekki verið gefið út fyrir 1. janúar 2013. Eftir þann tíma skal fylgt ákvæðum nýrrar byggingarreglugerðar nr. 112/2012 við hönnun byggingarinnar og skulu þá nýjir uppdættir, byggðir á ákvæðum reglugerðar nr. 112/2012, lagðir fyrir leyfisveitanda til samþykktar.

Byggingarlýsing:

Þak:
Þakið er uppstólað með 48 x 148mm sperrum, 50 mm steinull (þakull) með vindpappa kemur ofan á milli loft. sperrur eru klæddar að ofan með klæðningu 25x150, tjörupappa og bárujámi.

Loftþræsting fyrir þak er með 2 x 40mm róri í hvert sperrubil.

Þakrennur og niðurföll eru utanlágjandi.

Milliloft:

Milliloftið er gert úr 38x184 sperrum klætt að ofan með 38x140 klæðningu, 9mm krossvið og pródandúk.

Neðan á þaksperrur kemur rakavamarlag 0,2mm, 35x45 rafmagnsgrind með 25mm steinull og 1x13 gipsplötur.

Útveggir:

Stoðir eru 38x140, klætt að utan með 9mm krossvið, 25x45 loftunarlistum og standandi klæðningu, einangraðir með 140mm steinull. Að innan kemur 0,15mm rakavamarplast klætt með gipsplötum.

Milliveggir:

Milliveggir eru gerðir úr 95mm stálstoðum klæddir með 2x13mm gipsplötum, einangraðir með 50mm steinullareinangrun til hljóðeinangrunar þar sem við á.

Gólf:

Gólfbitar eru 38x194, klæddir að ofan með 20mm krossvið og gólfefni, einangrað með 180mm steinullareinangrun, neðan á bita kemur 9mm krossviður.

Gluggar:

Gluggar verða úr tré/pvc, gler K- gleri með, loftbili 12mm í fóstum körmum en 9mm í opnanlegum fögum og hurðum.

Neysluvatn:

Hítastig á neysluvatni skal ekki vera hærra en 60°C úr krönum. Öryggisbúnaður skal sjá til þess að hiti fari ekki yfir 65°C. Sjá sérteikn. Iagnahönnuðar.

Hiti:

Ofnar eru í öllum herbergjum.

Loftþræsting:

Loftþræsting er náttúruleg um opnanlega glugga.

Frárennsli fer í rotþró sem stað sett er um 18,0m fyrir suðaustan húsið.

Rotþróin skal vera þriggja hólf að lámarki 3000 L, með 30-40m siturlögn, fara skal eftir leiðbeiningum Umhverfisstofnunar.

Sjá sérteikn. Iagnahönnuðar.

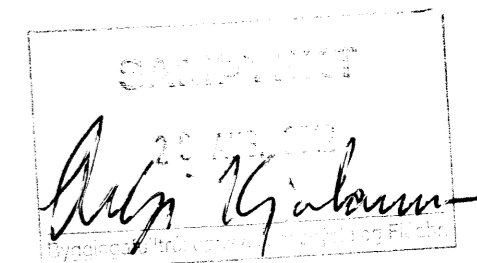

Kólnunartölur:	
Þak	0,15 W/m²°C
Útveggir	0,28 W/m²°C
Gólf	0,23 W/m²°C
Vegjö meðaltal húsinu	0,59 W/m²°C

Langamýri 5
Grímsnes og Grafningshreppur
Grunnmynd, afst
Utlit, sneiðing

Hannað / teiknað: ff Verknúmer: 1213
Mælikvarði: 1/100, 1/500. Dagsetning: 20.08.12

Teikn.nr. 101

Aðalhönnuður:
Friðrik Friðriksson arkitekt Fa., Kt: 211256-4519

Studio F - arkitekta

Kelduhvammur 6, 220 Hafnarfjörður
Kt: 430707-1670 S: 571 0202 / 864 9610 Netf: studiof@islandia.is