

BYGGINGAFULLTRÚ
Samb. 2/8 190
GRÍMSNESHREPPS

Gísli Gunnarsson

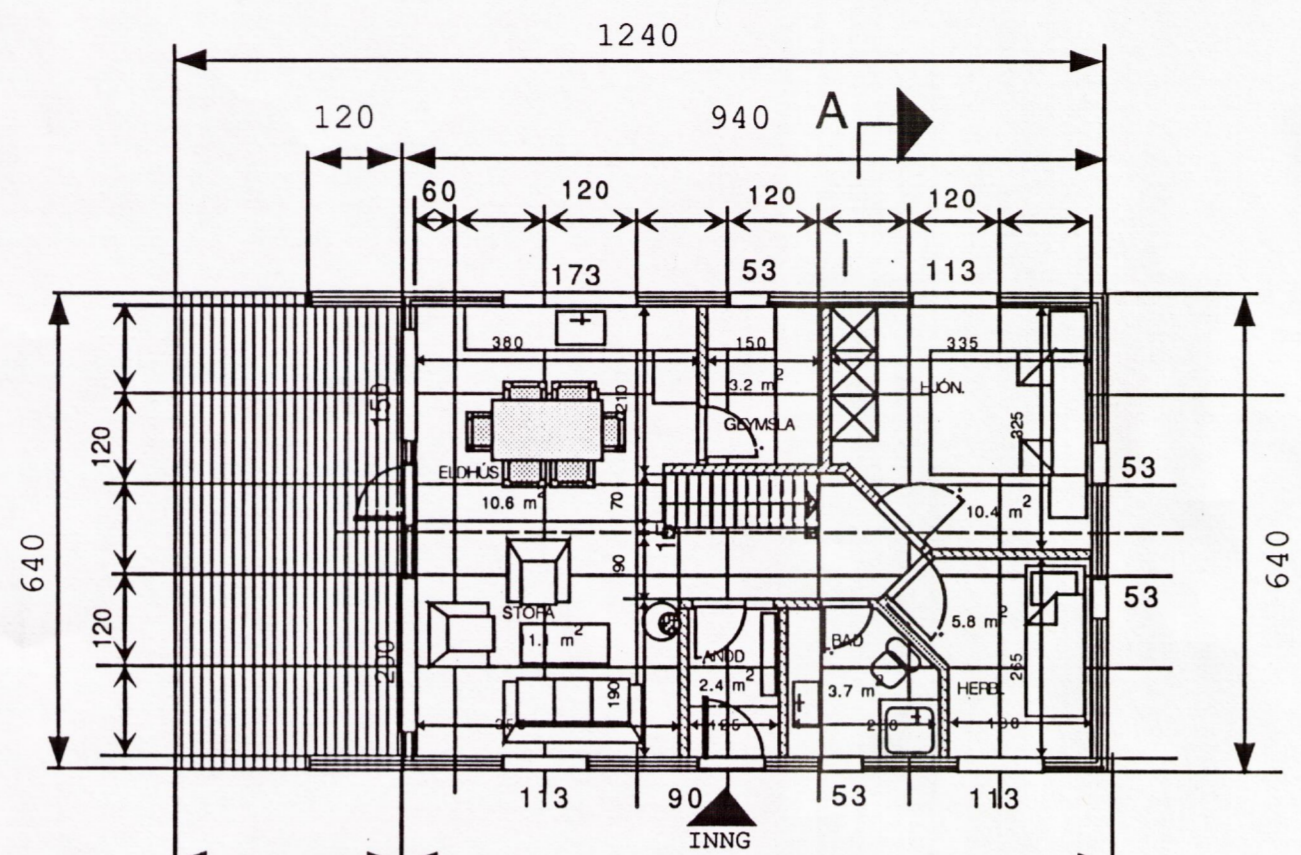

GRUNNMYND 1. HÆÐ RIS.

húsið er byggt upp í mótúl kerfi 120 cm

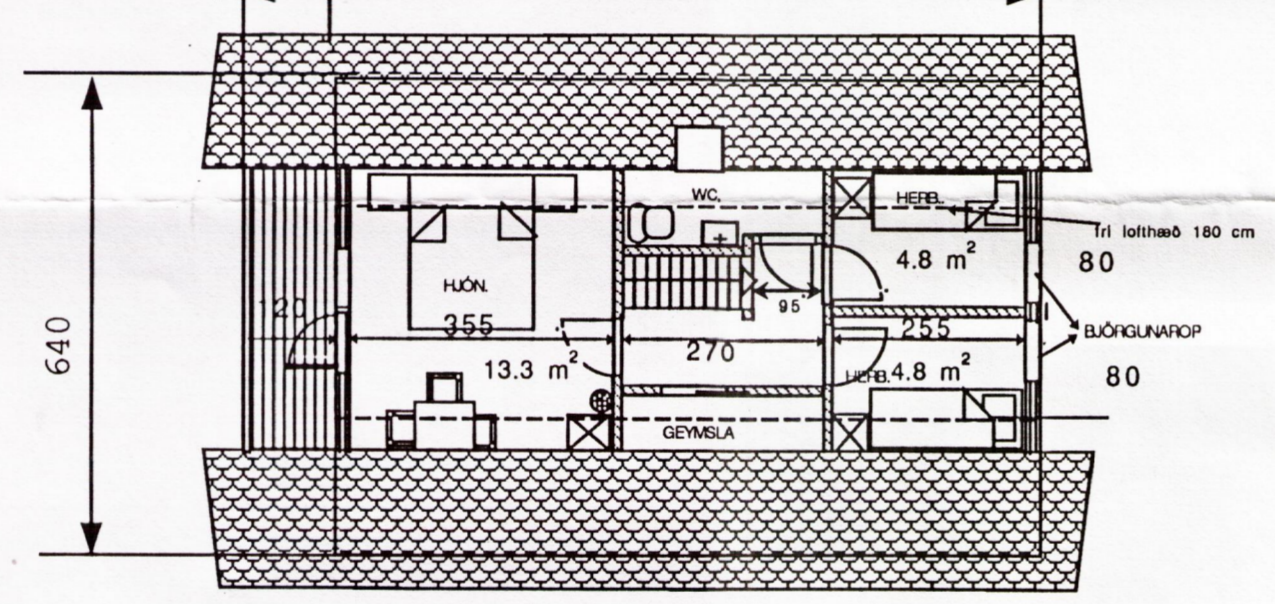

GRUNNMYND 2. HÆÐ RIS.

SKÝRINGAR

GRUNNFLÖTUR 1. HÆÐ BRÚTTÓ	60,16 M2
GRUNNFLÖTUR 2. HÆÐ 180 CM HÆÐ EFRI BRÚN SPERRU	45,72 M2
PALLUR	19,20 M2
RÚMMÁL	281,24 M2

HÚSIÐ ER TIMBURGRINDAR HÚS, STÓDIR ERU 2" X 5" SPERRUR 2" X 6" ÚTVEGGIR KLEÐAST AD UTAN MED LÁGRÉTTRI VATNSKLÆDNINGU OG PAKID MED MÁLMKLÆDNINGU
HÖNNUN BURÐARVIRKIS OG LAGNA TEKNIVANGUR h/f
HÚSIÐ ER BYGGT AF FAGHÚS h/f

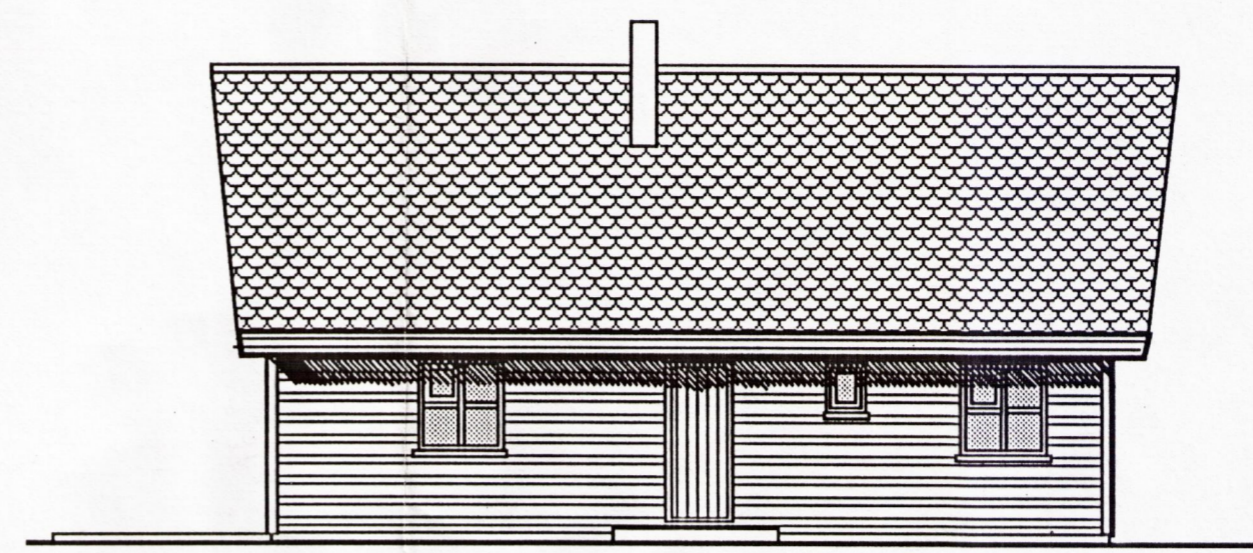

SÚÐ-VESTUR
NORÐ-AUSTUR

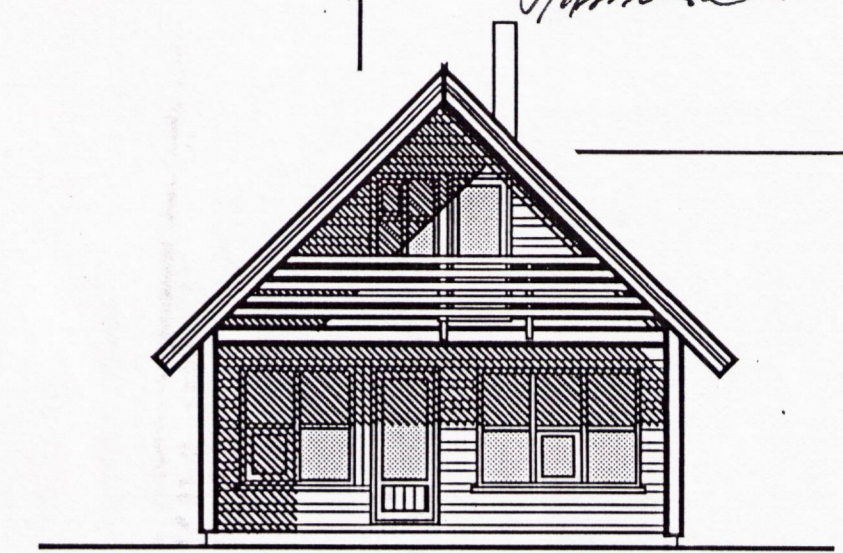

NORÐ VESTUR



SÚÐ-AUSTUR

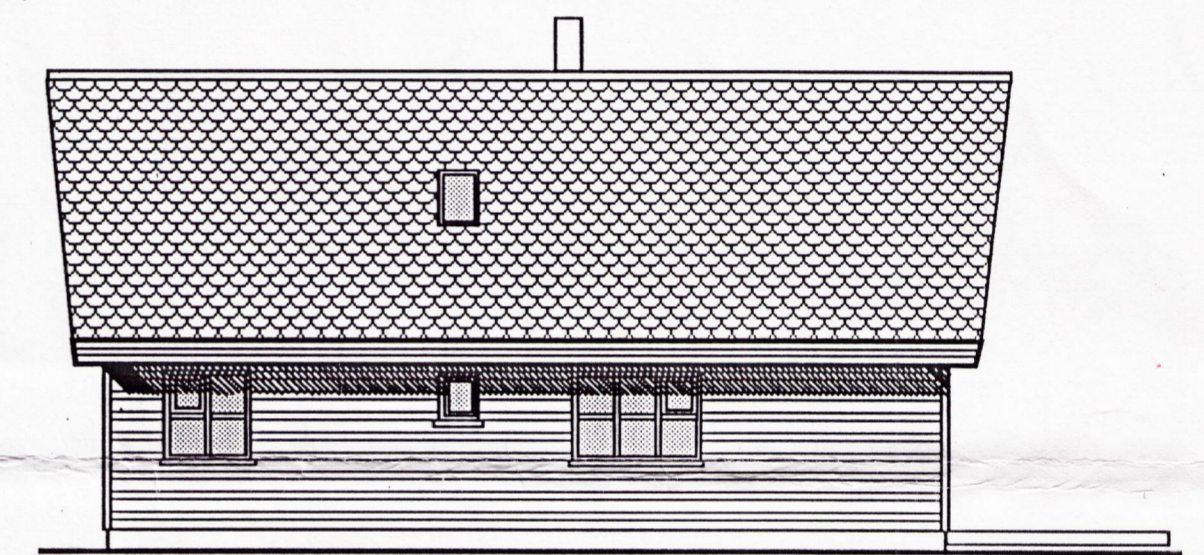

NORÐ-AUSTUR
SÚÐ-VESTUR

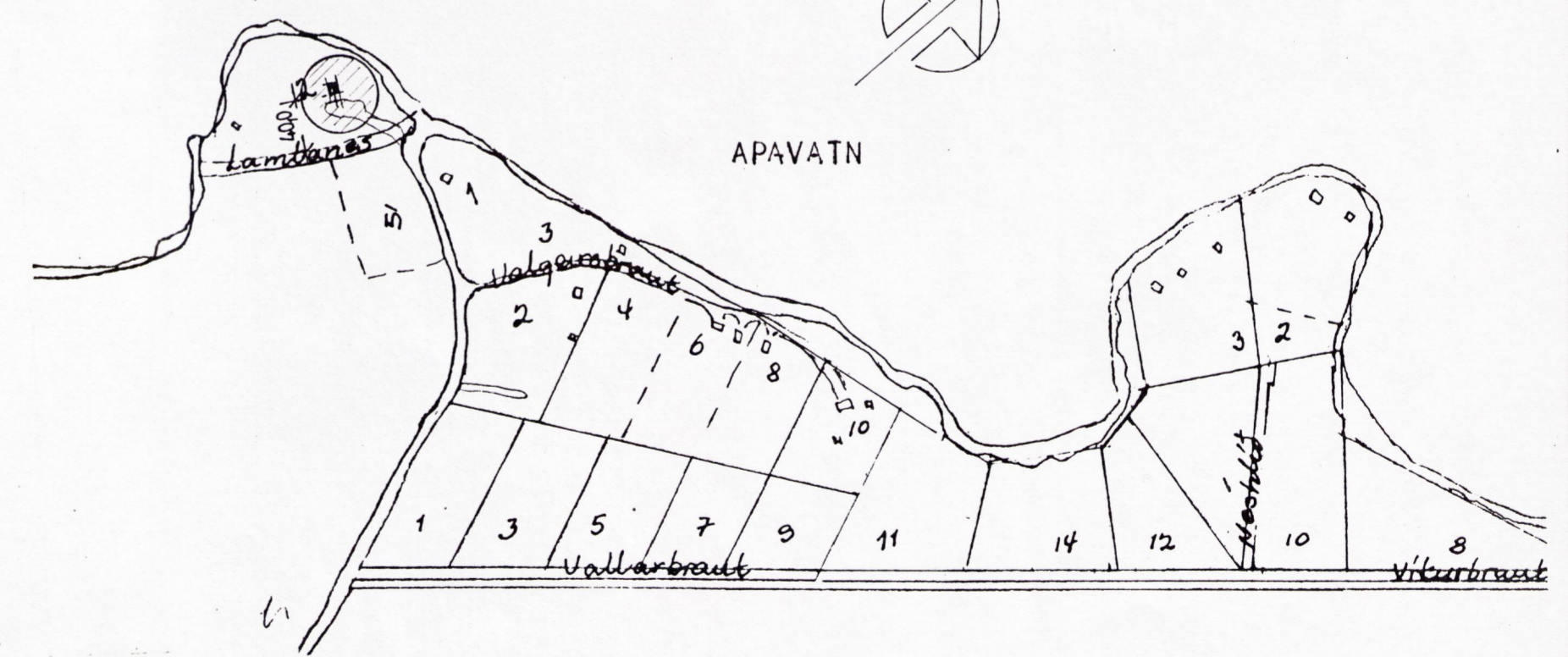
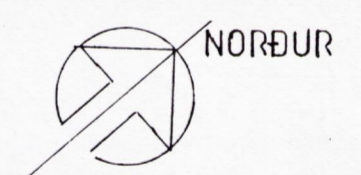

AFSTÖÐUMYND 1 ;5000

TEIKNISTOFAN KVARDI	VERKEFNI	BÚSTAÐUR INGÞÓRS HARALSSONAR	KVARÐI	1:100 1:5000	VERK NR.
	LAGS.	LAMBANES 2 VÍÐ APAVATN	DAGS.	DES' 89'	TÝPA NR.
	HEITI	GRUNNMYNDIR SNÍÐ UTLIT SKÝRINGAR	HÖNNUN	G.G.	TEIKN. NR.
		AFSTÖÐUMYND	TEIKN.	G.G.	A 1

Bólholt 6, Reykjavík Sími (9) 82414

Gísli Gunnarsson