

Stærðir:
 Lóð: 9100.00 m²
 Brúttó flatarmál: 147.00 m²
 Brúttó rúmmál: 592.30 m³
 Nýtingahlutfall: 1.61

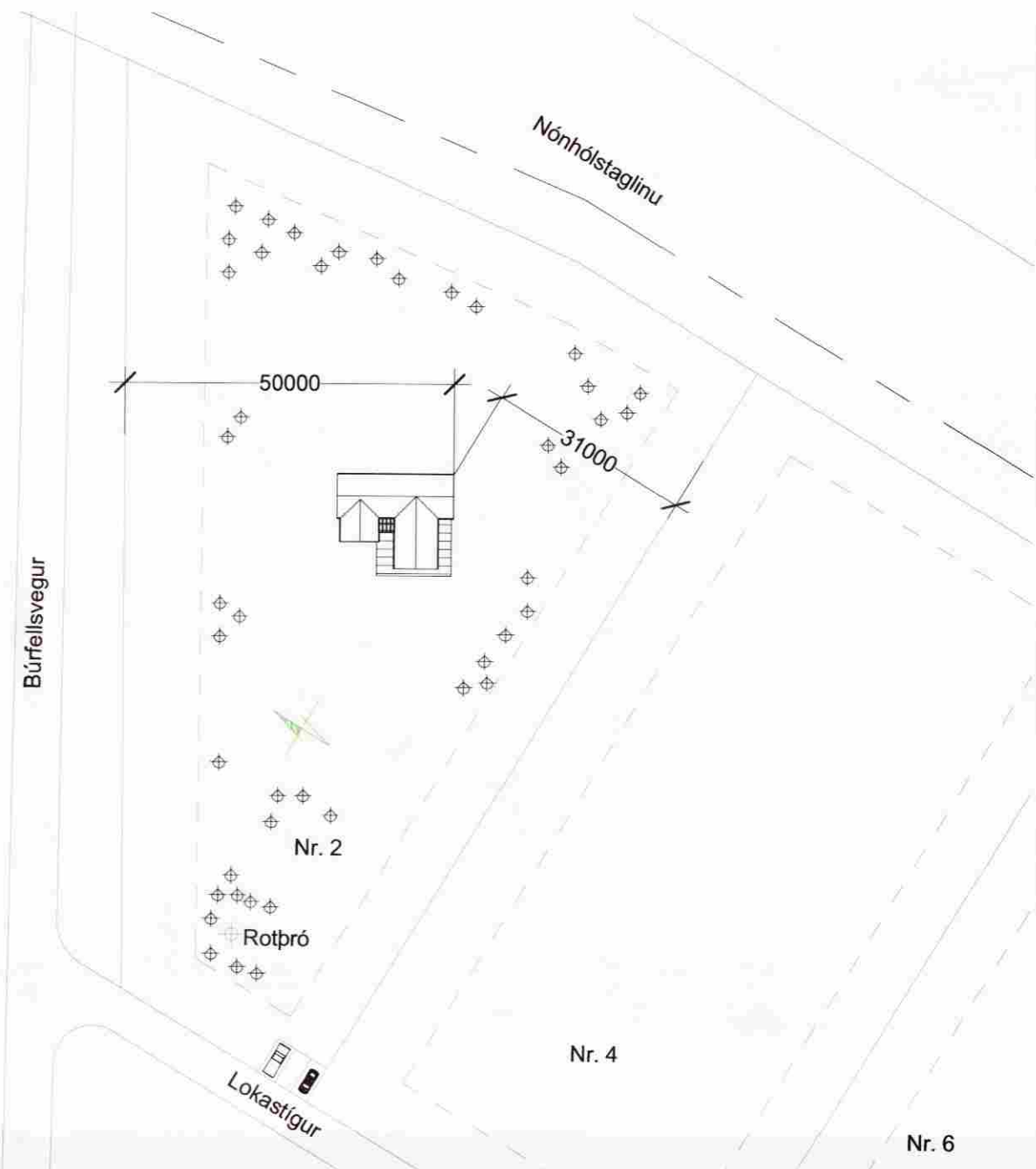

2 Afstöðumynd
 1:1000

Efnis og byggingalýsing:

Húsið er einnar hæðar Fristundahús.

Meginburðarvirki hússins er timburgrind, timburbitar og -súlur á steinsteyptum undirstöðum

Undirstöður:

Grafa skal fyrir 200 mm þykkum steinsteyptum sökklum niður á burðarhæfan og viðurkenndan botn eða minnst 1200 mm. Innan á sökklum komi 50 mm einangrun sem nær minnst 500 mm niður undir 120 mm þykka steinsteypta gólfplötu sem er einangruð með 75 mm einangrun. U-gildi er 0.3 W/m²K eða betri.

Útveggir:

Burðarstoðir útvegga verða úr timbri 50x125 mm sem festast með til þess gerðum BMF-festingum, vinklum og öðrum tilheyrandi við fótremmar og sperrur. Útveggir einangrist með 125 mm þykkri steinull. Innan á stoðir skal setja þolplast 02, sem rakavarnarlag, því næst raflagnagrind sem endanleg klæðning festist við. 12 mm þykkur vatnsheldur grenikrossviður skrufast utaná útveggjastoðir. Á krossvið festast 19 mm þykkar lóðréttar lektur minnst c/c 600 mm. Útveggjaklæðning er fúavarin bandsöguð lárétt timburklæðning. U-gildi er 0.3 W/m²K eða betri

Gluggar og útihúðir:

Í húsinu vera gluggar og útihúðir úr timbri, glerjuð með tvöföldu K-gleri. U-gildi er 2.0 W/m²K eða betri

Þak og þakkantar:

Efni og vinna hefðbundin, þaksperrur úr timbri 50x225 mm c/c 900 mm. Á milli sperra komi 200 mm þykk steinull og vindpappi að ofan, undir steinull skal setja þolplast 0.2, raflagnagrind og síðan endanlegar loftklæðningar. Úloftun milli sperra sé 25 mm. Þakkantar úr fúavörðu bandsöguðu efni. Á sperrur neqlist 25 mm timburklæðning, þakpappi og bárujárn. U-gildi er 0.2 W/m²K eða betri.

Klæðningar:

Allar klæðningar innanhúss eru í flokki 2 eða betri.

Innveggir:

Innveggir eru úr timburgrind 45x95 mm

Lagnaleiðir:

Skolp er tengt í fráveiturörum og tengt í rotþró. Neysluvatnslagnir eru lagðar í ídráttarrörum í gólfplötu. Gólfhitakerfi er í steyptri plötu í öllum gólfum. Rafmagnstafla er staðsett í tömstundaherbergi.

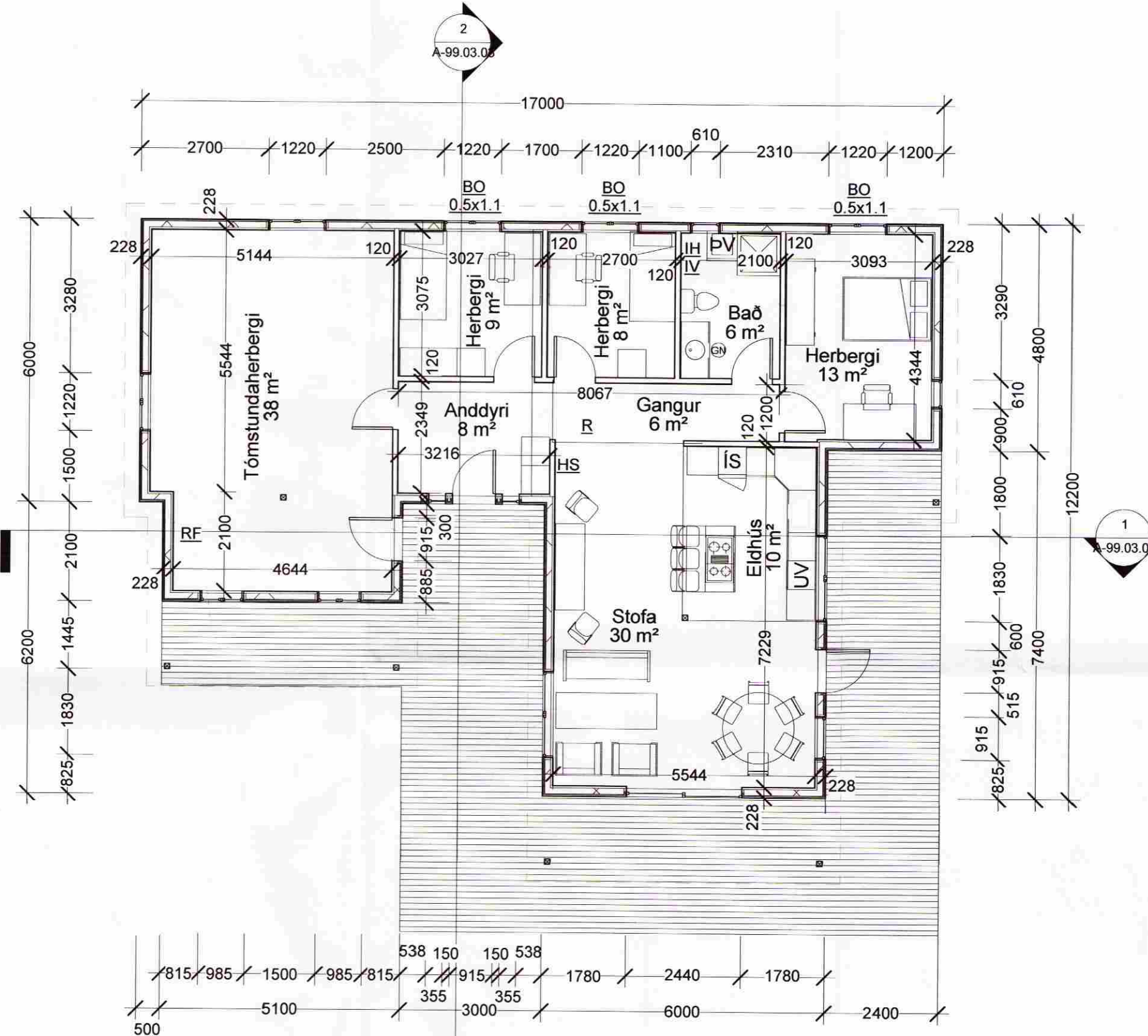

1 Grunnmynd
 1:100

SAMÞYKKT

24 JUNI 2009

Þorsteinn Haraldsson
 Byggingafræðingur og Flóahfr.

SKÝRINGAR:

BO MERKIR BJÖRGUNARÖP
 HS MERKIR HANDSLÖKKVITÆKI
 R MERKIR REYKSKYNJARI
 GN MERKIR GÓLFNÍÐURFALL
 RF MERKIR RAFMAGNSTAFLA
 IH MERKIR INNTAK FYRIR HEITT VATN
 IV MERKIR INNTAK FYRIR KALT VATN

LOKASTÍGUR 2 Í LANDI
 GRÍMSNES- OG
 GRAFNINGSHREPPS

Afstöðu- og Grunnmynd

Mælikvarði: 1 : 100

Dags. 20.7.2009 13:12:33

Teiknað af: ÞH

Samþykkt af: 20.07.2009

190452-4179
Þorsteinn Haraldsson BFI

BREYTING

DAGS.

01

20.7.2009 13:12:33

Staðgreinir: 8719-1-13200020

Landnúmer: 207349

TEIKNING NR.

BLAD NR.

A-99.03.01



Sími: 5874660 Gsm: 6937063
 Netfang: thorsteinn.haraldsson@idnskolin.is

ÞORSTEINN HARALDSSON
 Byggingafræðingur BFI
 Gvendargeisla 48, 113 Reykjavík