

Viðbygging er úr timbri og hefur sömu gólfhæð og upphaflegt hús. Sökkulsteinar (600 x 600 mm) eru undir 4 stk. 52x230 mm trébitum er þera húsó. Gólfgrind er úr 50 x 150 mm bitum, c/c 600 mm. Elnangrun 100 mm þéttull í gólf. Klætt með trétex plötum undir gólfbita, festar með 25x25mm listum. Klætt ofaná gólfbita með nótuðum spónaplötum, 20x600x2400 mm. Veggir eru úr 50x150 mm timburgrind, c/c 600 mm. Klætt með 10 mm krossvið að utan, þar á loftunargrind og standandi borðaklæðning. Veggir elnangraðir með 100 mm þilull, klætt yfir með þolplasti og svo klætt með timburpanel. Þak er 50x150 mm sperrur c/c600 mm, elnangrað með 150 mm þéttull. Borðaklætt með 25x150 mm, svo þakpappi og klætt bárujárni. Neðan í þakgrind kemur þolplast og svo loftapanell. Gluggar eru úr tré með tvöföldu gleri. Hurðir eru tré með tvöföldu gleri. Raflagnir verða utanálggjandi í þar til gerðu raflagnaefni. Engar vatnslagnir eru í viðbyggingunni. Hitað er með rafmagn.

SAMÞYKKT
 0 2 SEPT. 2008
Ólafur J. Leifsson
 Byggingafræðingur, Amessýslu og Flóah.

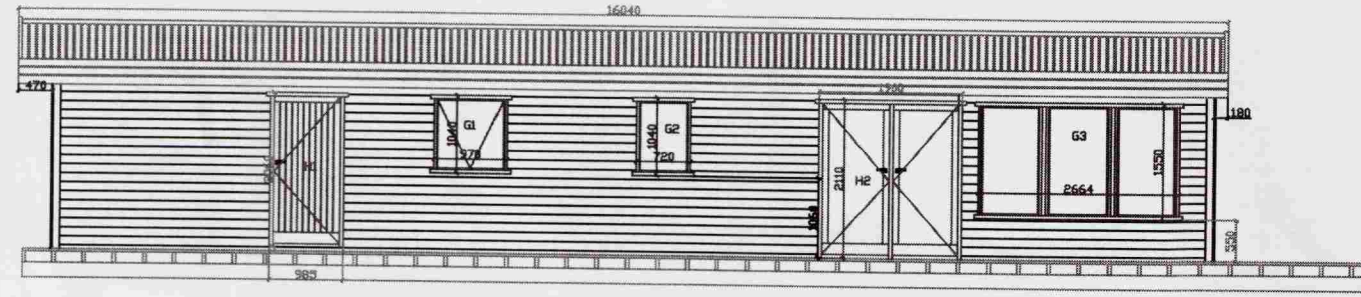

VESTUR

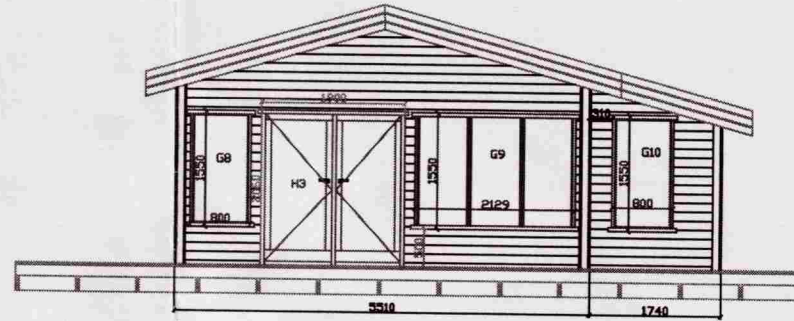

SUDUR

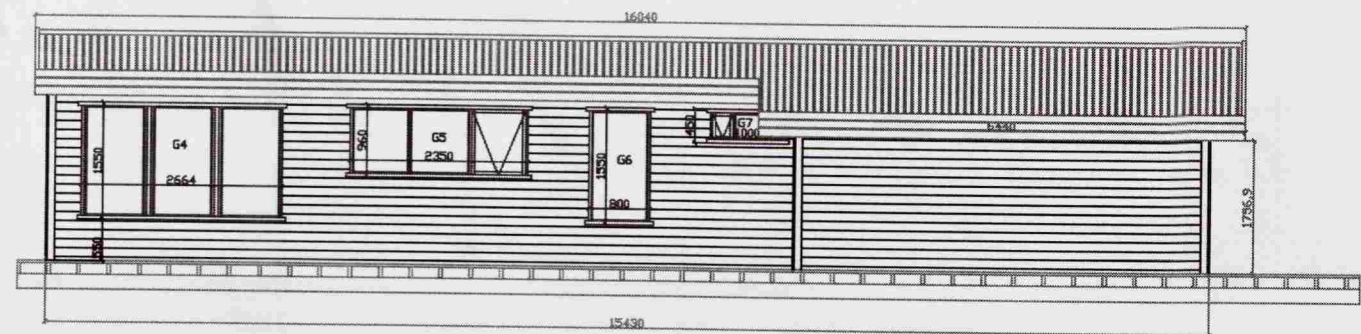

AUSTUR

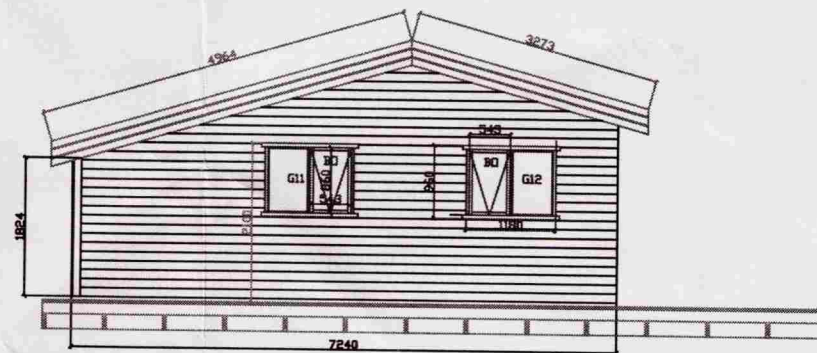

NORÐUR

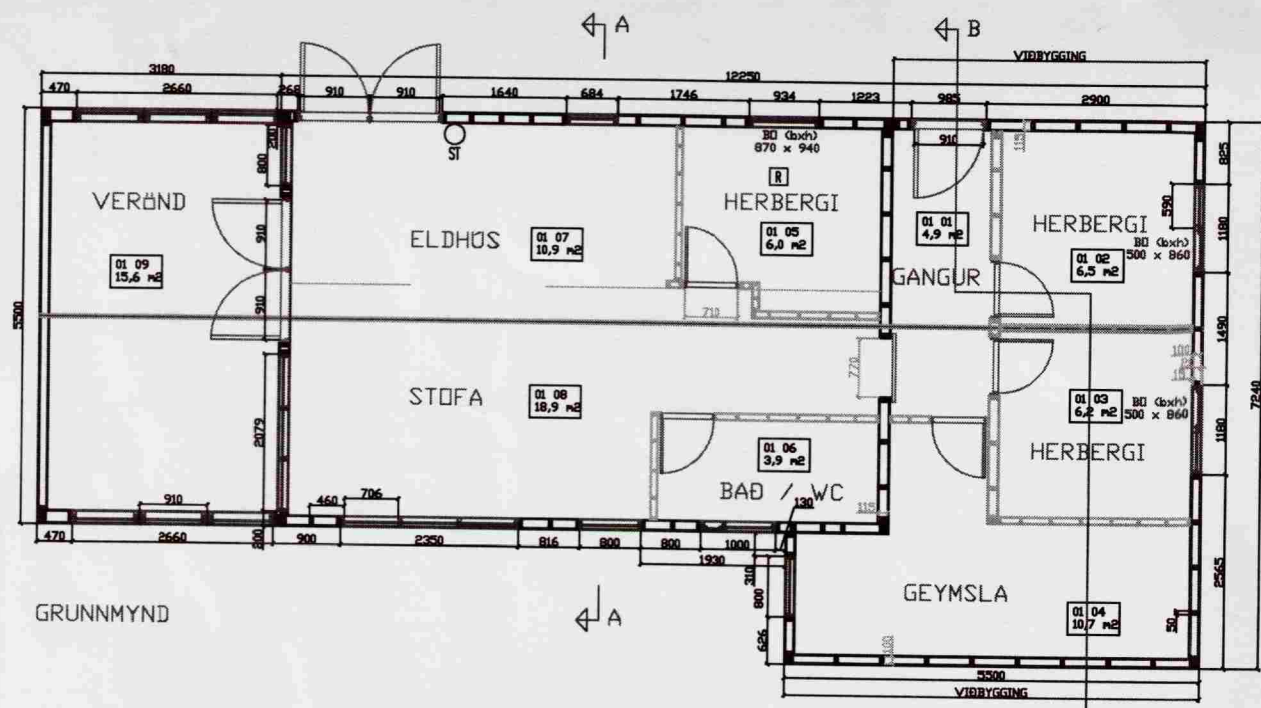

GRUNNMYND
 MELUKVARDI 1:100

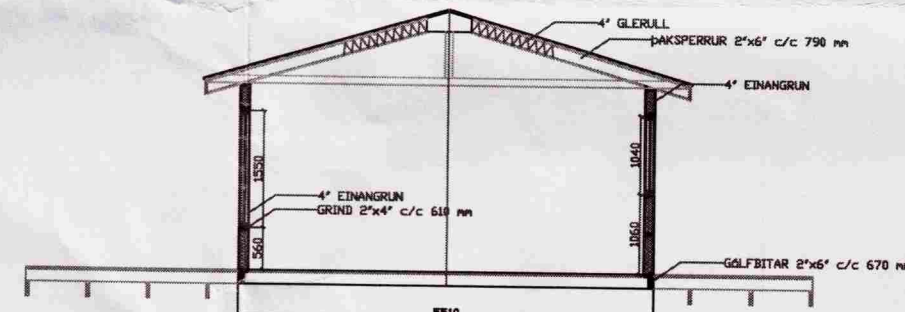

SNID A-A - ELÐRA

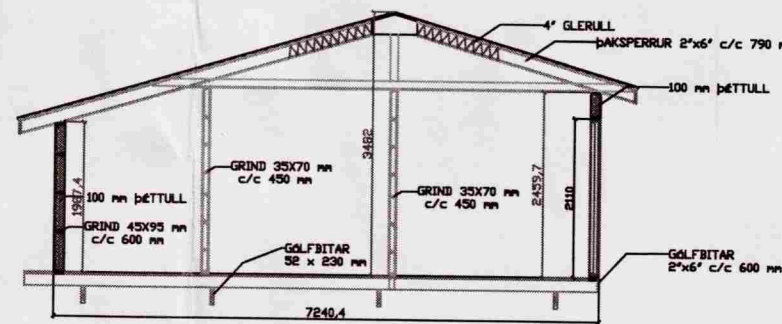

SNID B-B - VIÐBYGGING

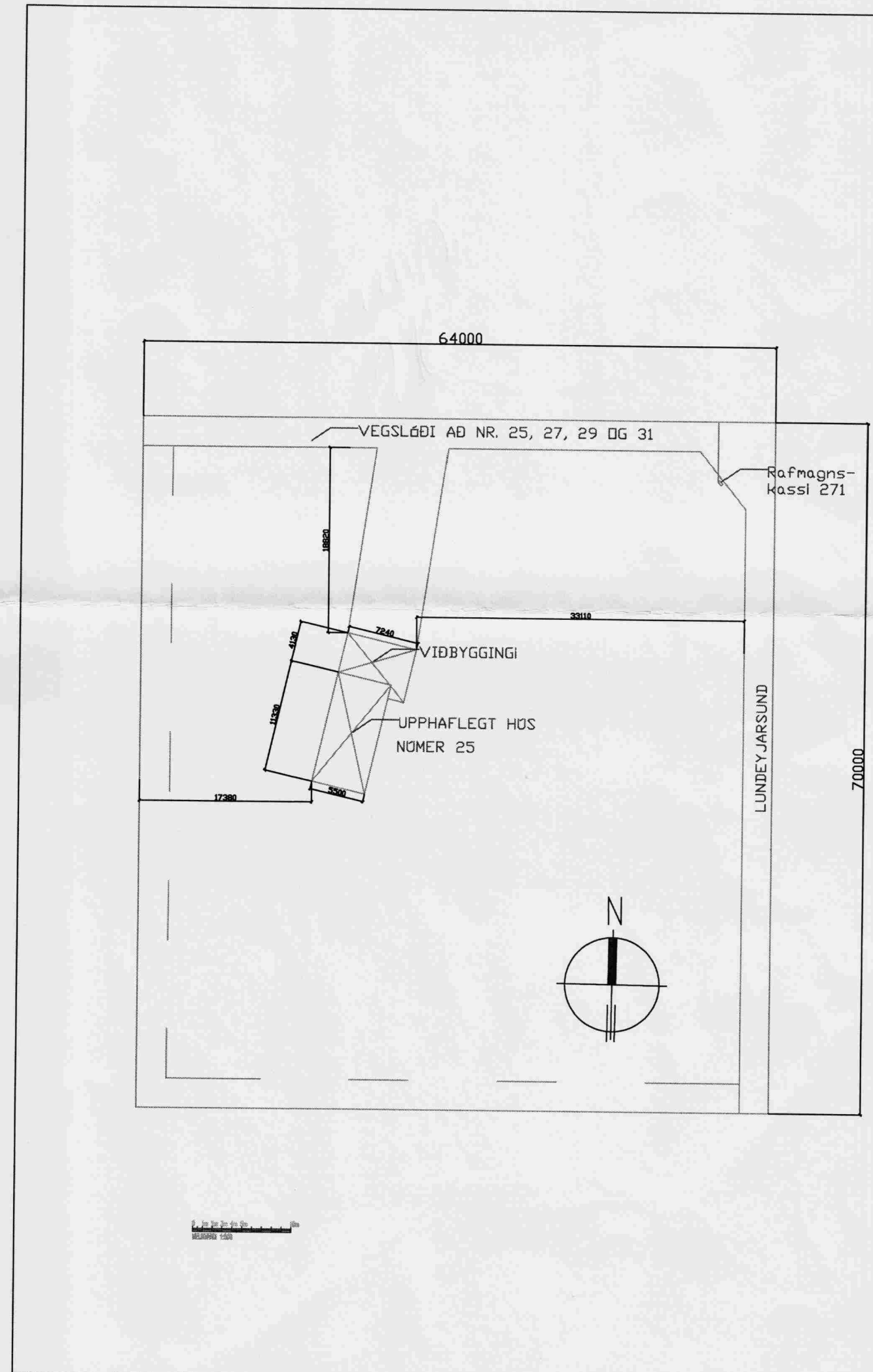

LANDNÖMER: 168733
 STAÐGREINIR: 8719-1-45300920

SKÝRINGAR:

- ST DUFTSKLÖKKVITÆKI 6 KG, S.JÁ TEIKNINGU
- R REYKSKYNJARI 1 STK, S.JÁ TEIKNINGU
- ALL EFTI DG VINNA SKAL VERA Í SAMRÆMI VIÐ VIÐEIGANDI EFTI STAÐLA DG REGLUGERÐIR UM BRUNAVARNIR OG HLJÓÐVIST
- R1 6,0 m² RYHISNÖMER FYRIR SKRANINGARTÖFLU

KÓLNUNARTÖLUR U-GILDI:

- ÖTVEGGUR 0,4
- ÞAK 0,2
- GLUGGAR 2,0 (VEGID MEDALTAL KARMAR OG GLER, K-GLER)
- HURÐIR 3,0

Teikning nr.: A-2008-01	Skrá: Sumarhus.dwg	Dags.: 1. júlí 2008	Skali: 1:100/1:500
LUNDEYJARSUND 25 HRAUNBORGUM VIÐBYGGING			
Erlingur J Leifsson Byggingaverkfræðingur, MSc KT. 141156-5279 SÍMI 694-7042		Útgáfa B	Blað: 1