

MÓTTÆKID

09 JAN. 2012

Byggingafróunni úppv. Árnessýslu og Fróanr.

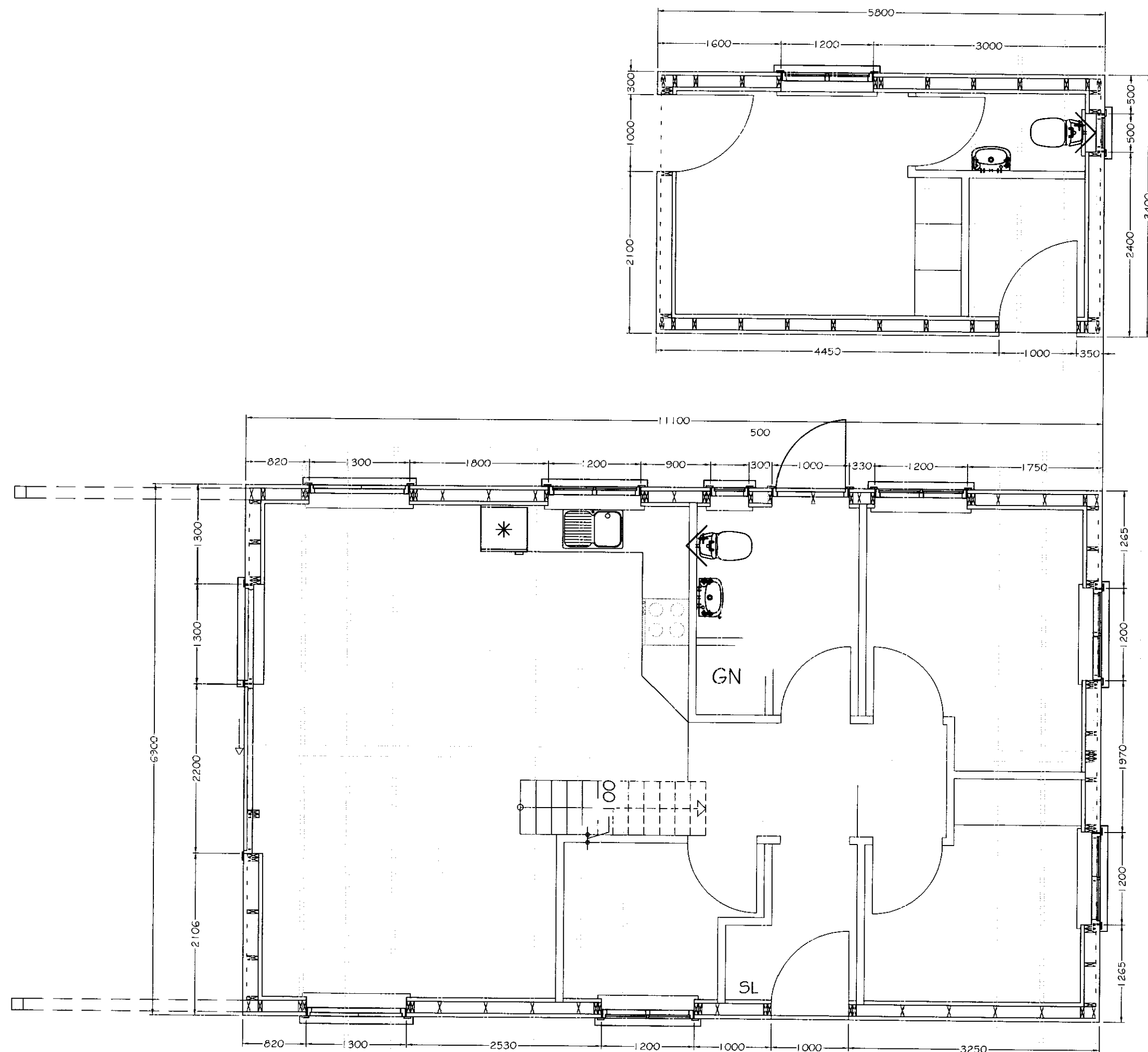

ALMENNT:

Öll mál skulu staðfest skv. aðaluppdráttum. Ef misræmi er, skulu aðaluppdrættir vera ráðandi, þó þer að láta hönnuði vita af misræmi. Öll mál eru í millimetrum nema annað komi fram.

TRÉVIRKI:

Burðarvirki skulu almennt vera C18, skv. ÍST EN 318 en limtré GL32 eða betra skv. ÍST EN 1194, nema annað sé tilgreint á teikningu. Við utanhúss skal fúaverja. Rakastig í timbri við uppsetningu skal ekki vera hærra en 15%. Á milli timburs og steins skal ávalt setja asfaltþappa.

GRINDUR:

Fótstycki: 45x145, gagnfúvanð.
Stoðir: 45x145
Veggglægja: 45x145
Millispil / lausholt: 45x145 d/c, sjá teikningu.
Öll samskeyti neqlist með 4 stk. saum 38/100

KROSSVIÐUR UTAN Á VEGGJAGRINDUR:

9mm rakapólinn (WBP) 5 laga grenikrossviður, neqlur í rakapólið lim með GN 28/50 d/c 100

FESTINGAR:

F5: 2 stk. BMF GATAPLÖTUR 2x80x240
NEGLING: 2x(2x6) STK. KS 40/40
F6: 1 stk. vinkill BMF 105 með styrkingu.
Neqling 2x6 stk. KS 40/40 í vinkl.
N1: Neqling 3 stk. N4G/125 í hverja stoð, alls 18stk.

ADRAR FESTINGAR SJÁ TEIKNINGAR.

STÁLVIKRI OG FESTINGAR

Allt stál skal vera S235 skv. ÍST EN 10025 nema annað komi fram á teikningum. Stál skal ryðverja m.v. < 0,55 notkunarstöðæður og skal hafa þá tæringaflokkun sem tilgreind er í gildandi byggingareglugerð (130. gr.) til hljóðsjónar. Allt stál utanhús skal vera galvaniserað. Gæði bolta skal vera 8.8 eða betra. Allar festingar skulu vera heitgalvanhúðaðar eða ryðfrjár. Ekki má nota saman ryðfrjá nagla og galvaniseruð festjárn. Suður skulu hafa minnst 4 mm a-mál en þó aldrei minna en efnisþykkt þeirra stálhluta sem soðnir eru saman. Öll rafsúðuvinna skal uppfylla DS 316.

Úi	25.03.11	GÞ	Frumtálfá
Útgáfa	Dagsetn:	Af:	Skýring:
Lokastígur 3, 206428			Teiknúmer:
Grímsnes og grafningshrepp			210-01
Burðarvirki:		Mælikvarði:	
Grunnmynd burðarvegaja		1:50 1:20	
Skýringar			
Hannað: Guðjón Þósson		Teiknað: Guðjón Þósson	
Dagsetning: 25.03.11		Verknúmer: 11 001	
Frúmsæð: A2		200752-4659	
Ábyrgðarm. og réttthafi:			