

Samþ. 28/11/98  
 Gunnar Jónsson

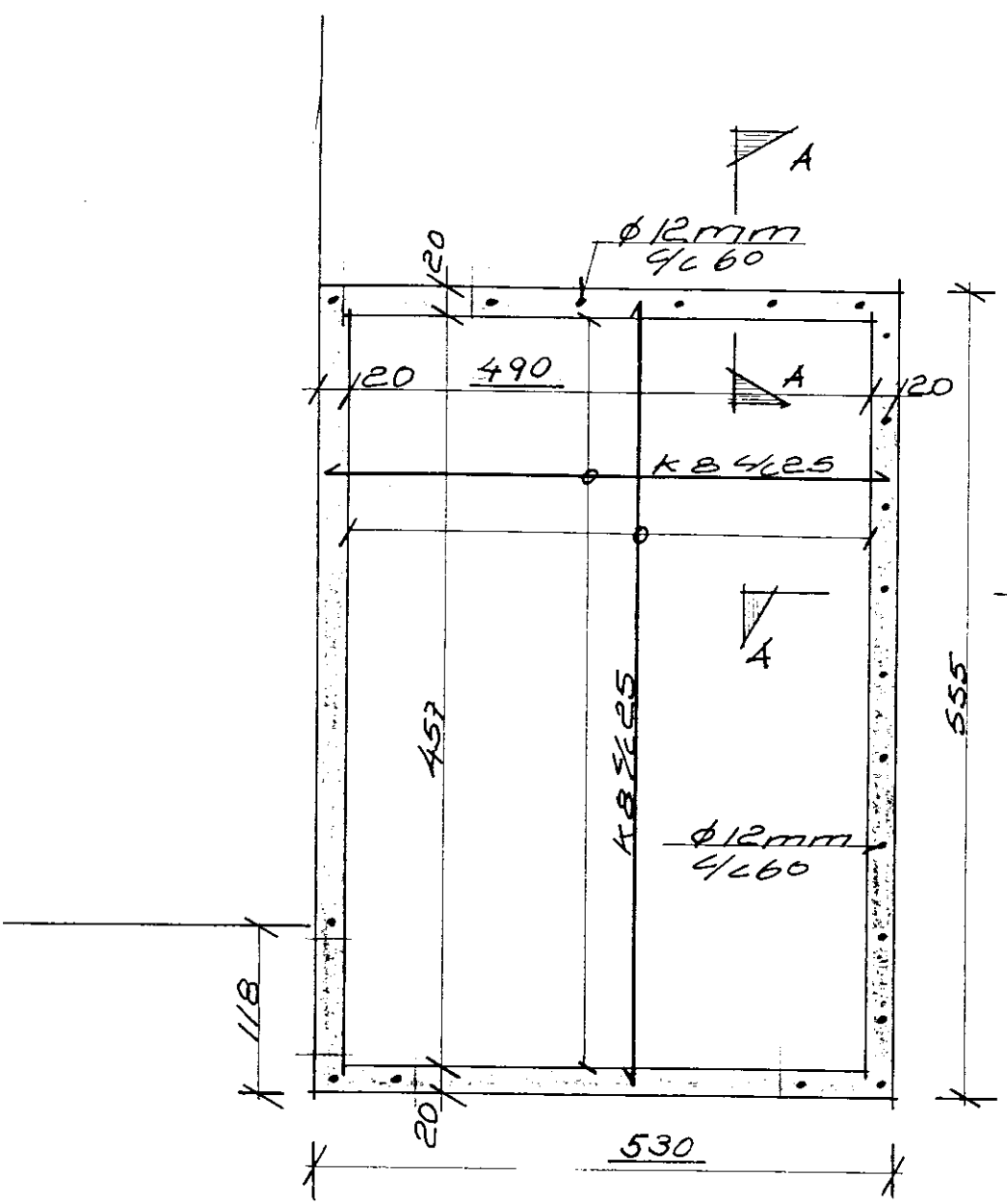

Grundmynd undirst. M1:50

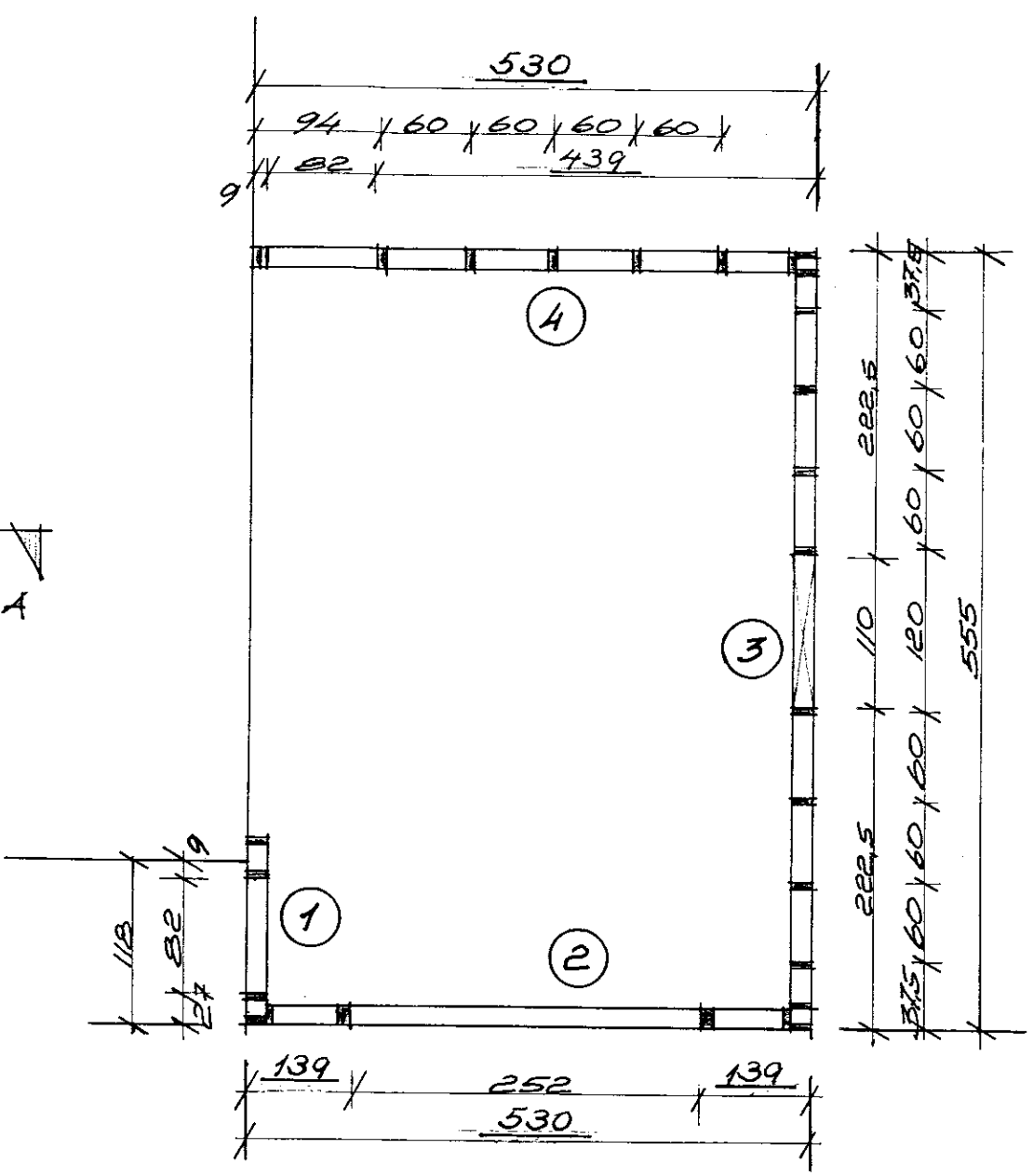

Grundmynd veggja M1:50

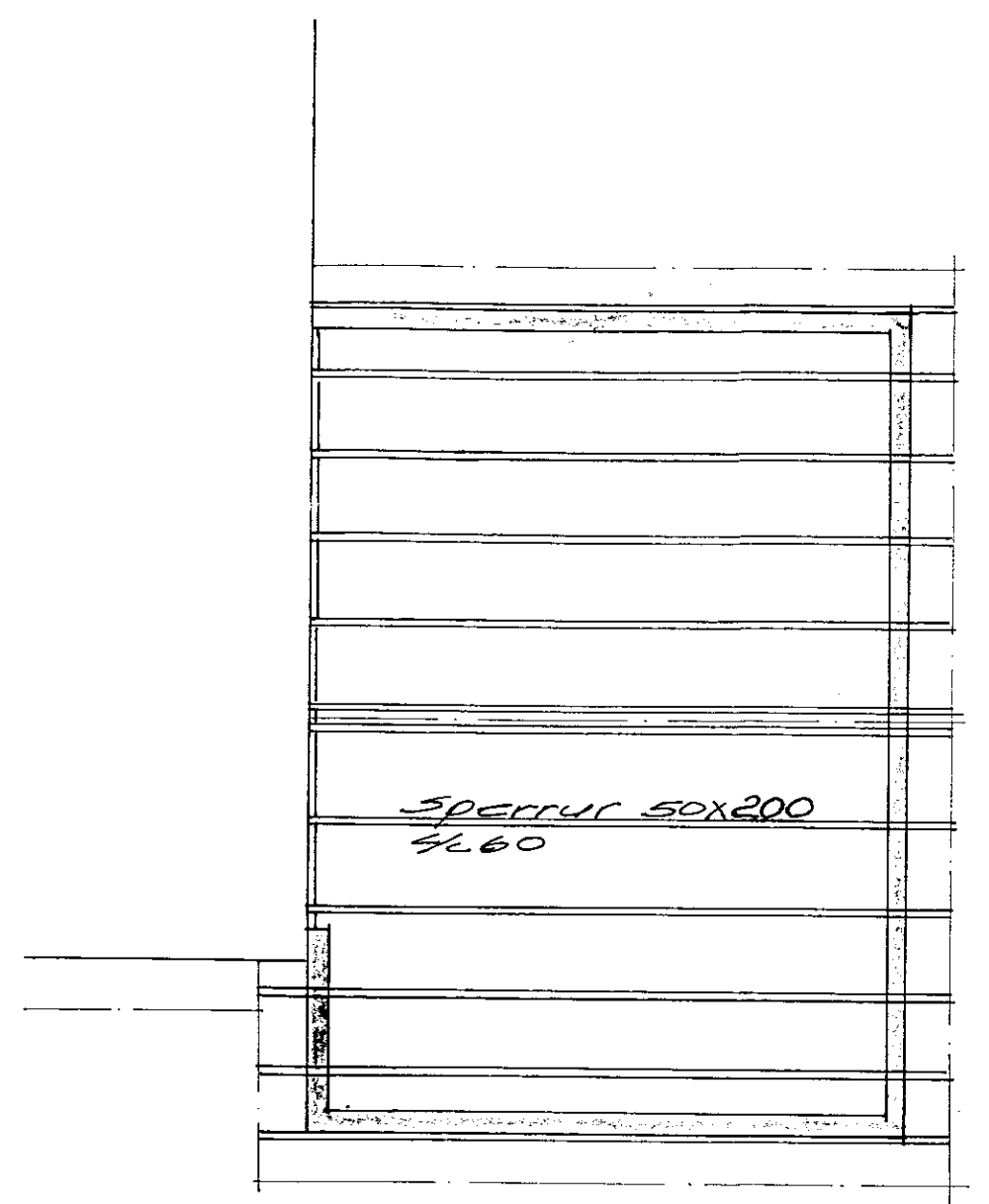

Grundmynd þots M1:50

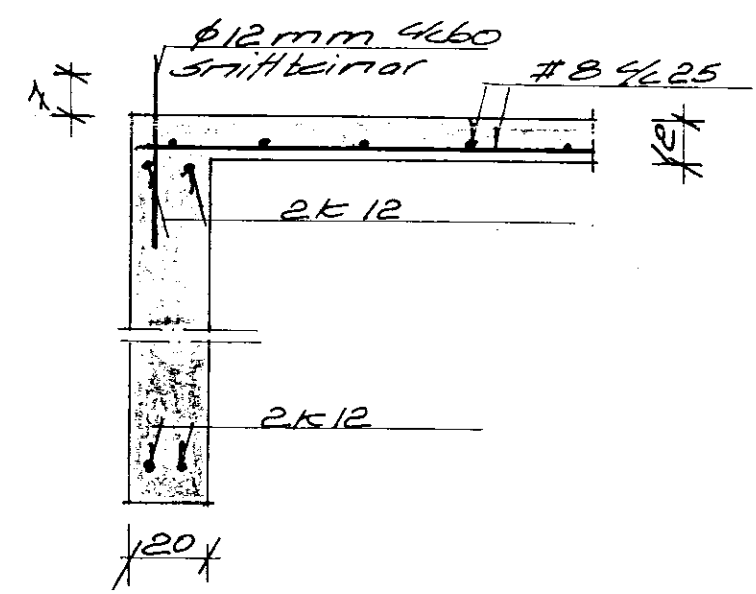

Snið A-A M1:20

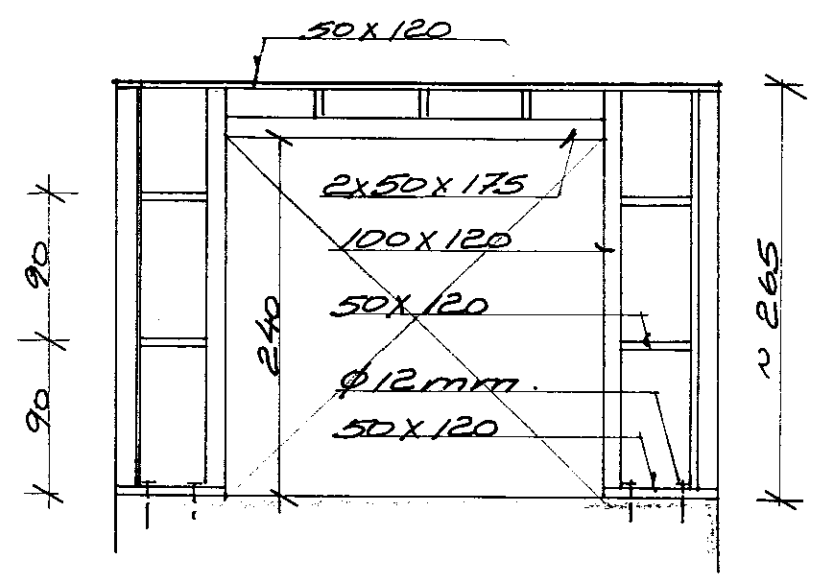

Veggur 2 M1:50

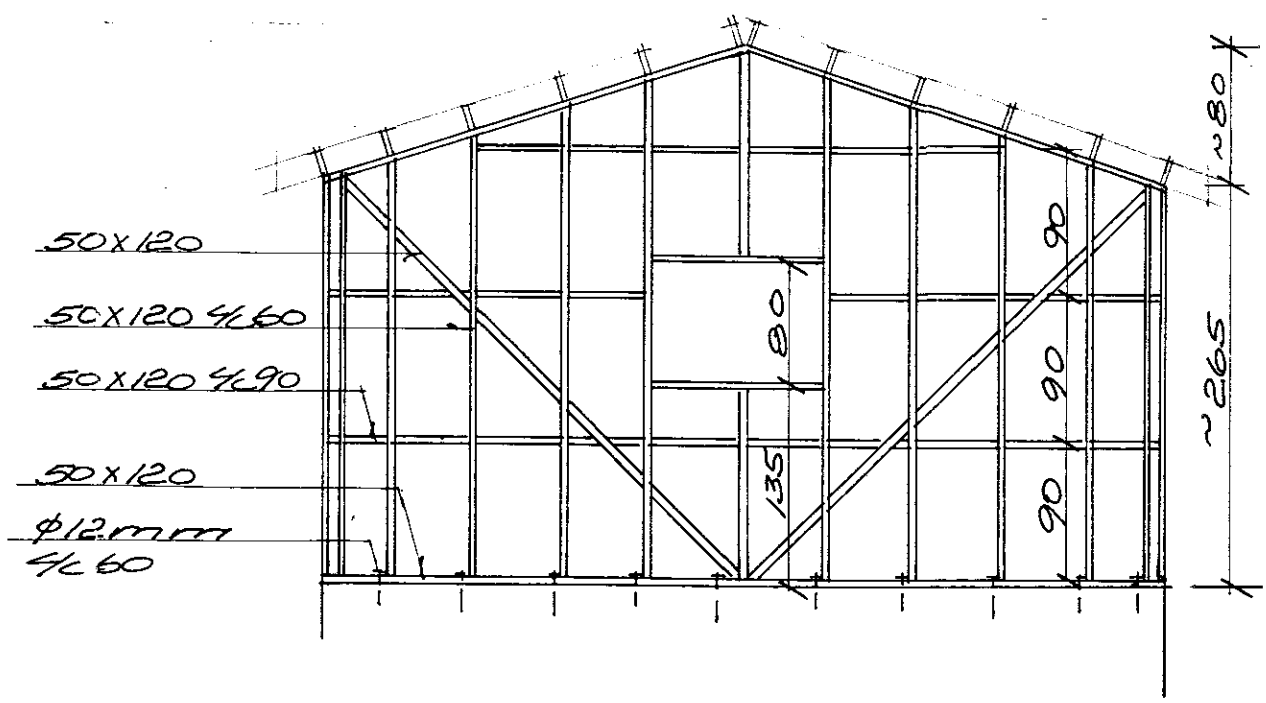

Veggur 3 M1:50

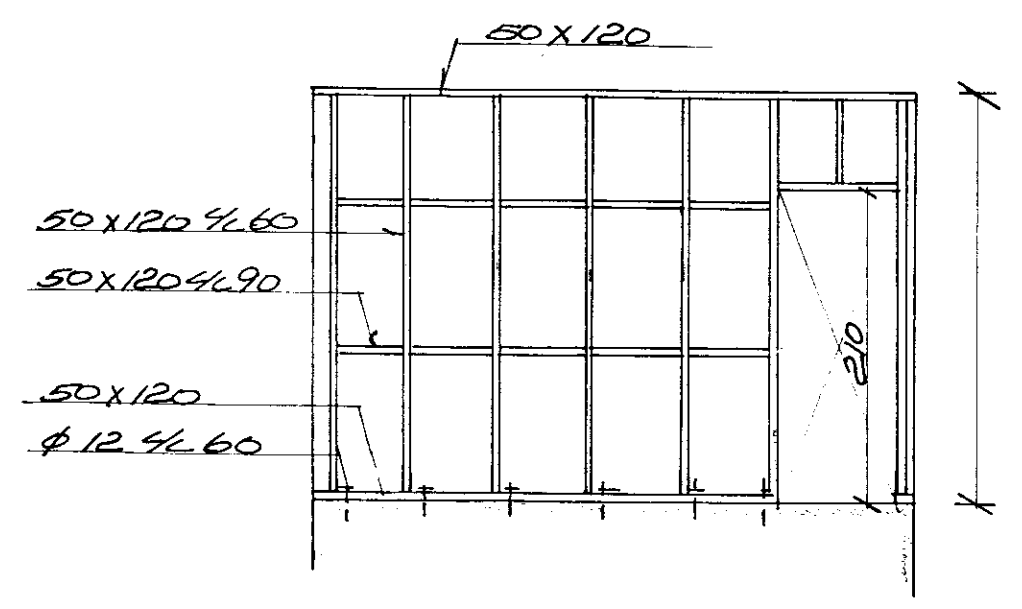

Veggur 4 M1:50

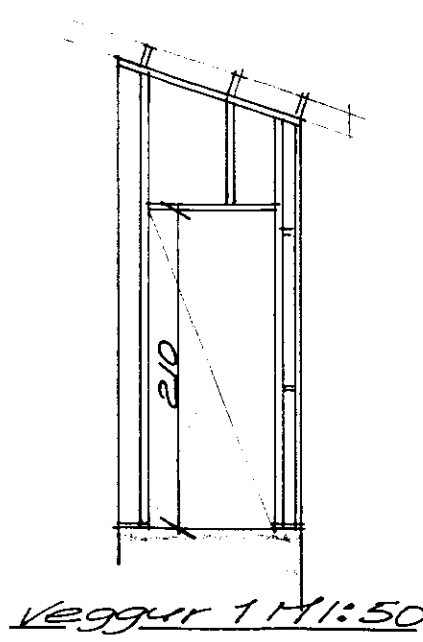

Veggur 1 M1:50

**Stýringar:**  
 Allt samsetningarefni, saumur boltar og p.h. stal vera galvaniserað.  
 Allar efri stæðir eru minn en önnur öfnd mál eru sm.  
 Jarnsteyptir teinar eru 12mm snittteinar.  
 Allar festingar skulu vera af gerðinni BHF eða samsvorandi.  
 Leggja stal tvötaldan tjörupappa undir veggleggju.  
 Öll hæðarmál skal aðlaga eldra húsi

**Stýringar:**  
**Undirstöður:** Grata stal fyrir sökkjum niður í burðarhæða frostfria undirstöðu. Mesta álag á grunn er ca. 1kg/sm<sup>2</sup>  
**Járnberending:** Jarnstærðir eru minn en önnur öfnd mál eru sm. Steypustyrktarstal merkt k er karbónstal k540. Steytilengd járna er: k8=40sm, k10=60sm, k12=65sm. Fjarlægð járna frá yfirborði steypu skal vera minnst 25mm.  
**Steinsteypa:** Brotþolstflokkur steypu er S200. Sigmál steypu 6-8sm. Loftblendi svári til ca. 5% í steypu. Alla steypu skal titra í mótum.

Br. 30.09.97 L.J.  
 Gunnar Jónsson, byggfr. S:5654439  
 Hinna-Hof Verknr. 10158-2  
 Grúpværiatrepji, Ár. Dags. 23.06.97  
 Viðbygging við íbú. H.K.V. 1:50, 1:20.  
 Sökkla-litveggja- Teikn. L.J.  
 og þotamyndir. L.J.