

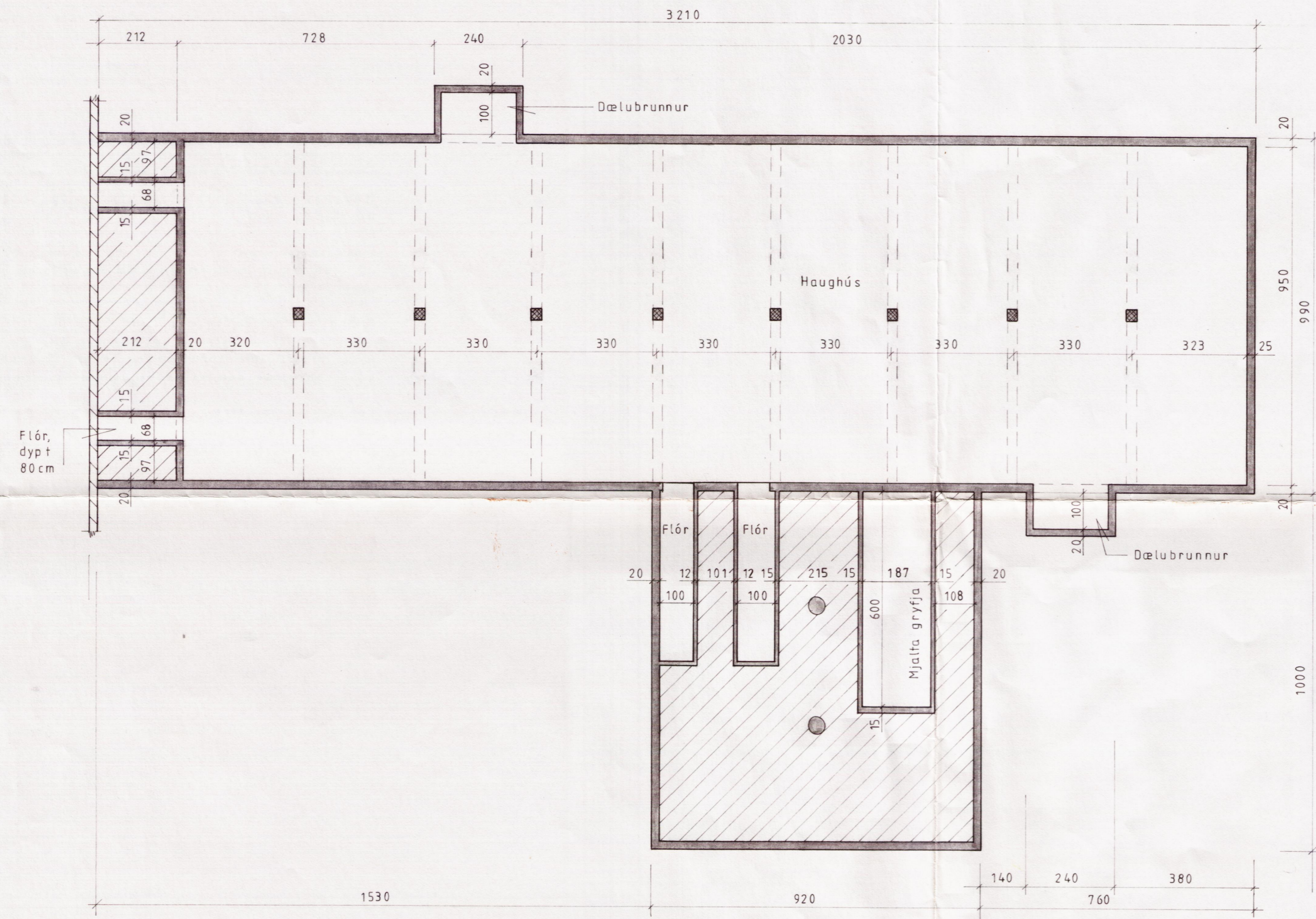

*Hilmir Ólafsson*



Flór, dýpt 80 cm

Stutt byggingarlýsing:

Haughús: Veggir steypfir, holufylltir og sementskústadir að utan og innan.

Fjós: Veggir steypfir, holufylltir og lakkmaladir að innan, að utan einangradir með 50 mm steinullarplötum og klæddir með bárujárni eða litudu bárustáli.

Á þaki verði bárujárni eða litad bárustál, þar undir vindpappi, 125 mm steinullareinangrun á milli sperra, neðst plastdúkur (rakavörn) og innsta klædning, t.d. litad bárustál eða vatnsheldar plasthúðadar spónaplötur.

Loftræsting fer fram um strompa í þaki, 2 inntaksstrompa með blöndunarviftu undir, 3 útblástursstrompar með útblástursviftum. Vid val á viftum skal hafa samráð við hönnud.

Stærð: Haughús 302,6m<sup>2</sup> 847,2m<sup>3</sup>  
Fjós 409,8m<sup>2</sup> 1323,0m<sup>3</sup>

Kjallari

**BYGGINGAÞJÓNUSTA BÚNAÐARFÉLAGS ÍSLANDS**  
BÆNDAHÖLLINNI, 107 REYKJAVÍK, S: 91 - 19200

Midengi, Grímsneshreppi, Árnessýsla  
Fjós fyrir 32 kýr.  
Kjallari.

TEIKNING NR. 0090-10  
BLAÐ NR. 2 af 10  
MÆLIKVARÐI 1:100  
DAGSETNING 22/03/1991  
HANNAÐ M.S. TEIKNAD *[Signature]*

*Magnús Sigsteinsson*