

Útlit Norður  
Mkv 1:100

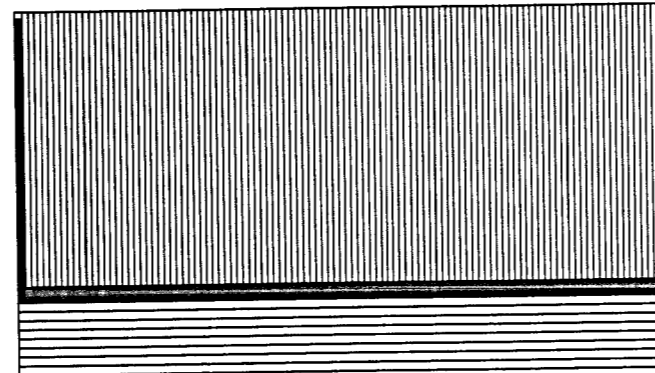

Útlit Vestur  
Mkv 1:100

### Frístundarhús

Lýsing:  
Frístundarhús er fyrir samtals 44.9 m<sup>2</sup>  
Byggja á við austurhlíð húss 33 m<sup>2</sup>

### BYGGINGARLÝSING.

#### SÖKKLAR.

Sökkjar eru steyptir hnallar á frostfría þjappaða fyllingu 120cm þykk.

#### BOTNPLATA.

Botnplata er timburgrind, dregari 180x50 með 150x50 gólfbitum. Gólfbiti er klæddur að neðan með 12mm krossviðsplötu sem er klædd með músaneti. Ofan á leiðara kemur rakavarnalag og á milli leiðara kemur 150mm ull.

#### ÚTVEGGIR.

Útveggir eru timburveggir klæddir að utan með liggjandi klæðningu og að innan með plötum. Veggur samanstendur af liggjandi klæðningu, 40mm listum, 12mm krossviðsplötum, 5x125 mm burðargrind á milli burðargrindar kemur 125mm þykk ull, rakavarnarlag, raflagnabil 50mm og klæðning.

#### ÞAK.

Þak er hefðbundið léttbyggt þak með 26° halla (eldri hluti 46°). Borið uppi af 50x225mm sperrum og klætt með 25x150mm klæðningu, pappa og lituðu bárustáli. Þakið verður einangrað með 200 mm steinull, rakavarnalag og klæðing í flokki II. Þakið skal lofta vel, sjá sér teikningu af þakkanti.

#### GLUGGAR.

Glugga skal smíða úr B-gagnfúavörðu timbri. Gler skal vera tvöfalt k-gler.

Viðbótar frístandahús skal vera byggt af öllu leyti í samræmi við gildandi reglugerðir.

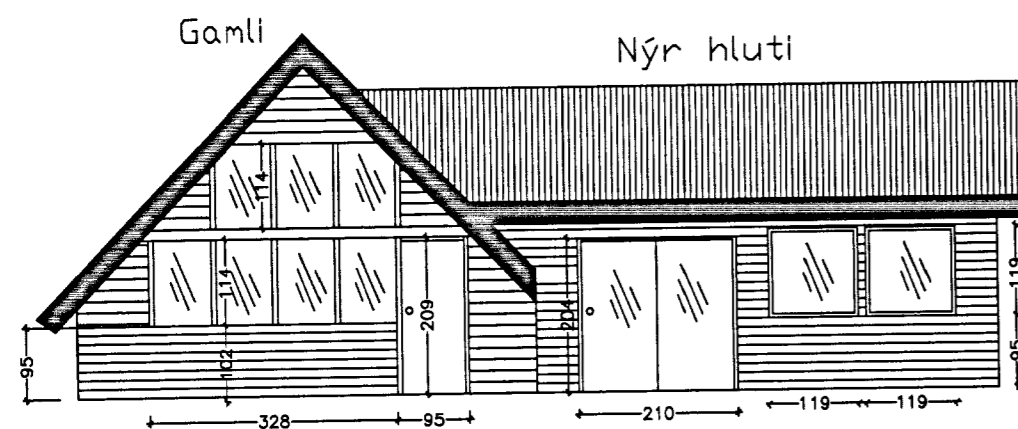

Útlit Suður  
Mkv 1:100

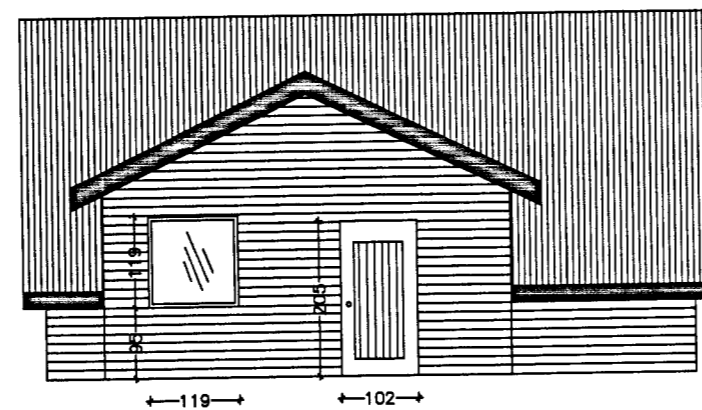

Útlit Austur  
Mkv 1:100

Skráningartafla: Miðheiðarvegur 8					Skrásetjari: Svanlaugur Sveinsson													
Landnúmer: 169451					Kennitala: 250147-3099													
Matshlutanúmer: 01					Útgáfa: 4.01t Dags: 28.5.2013													
Uppskipting og lýsing					Stærðir													
D0	D1	D2	D3	D4	D5	D5M	D6	D7	D8	D9	D10a	D10b	D11	D12	D16	D17		
Lokun	Rými hæð-röð	Notkun texti	Höfuð- flokkun	Eignar- hald	Botnflötur m <sup>2</sup>	Milflötur m <sup>2</sup>	Sigar m <sup>2</sup>	Op m <sup>2</sup>	Brúttóflötur m <sup>2</sup>	Brúttóflötur sh < 1,8	Salarhæð mín	Salarhæð max	Brúttó rúmmál m <sup>3</sup>	Nettóflötur m <sup>2</sup>	Birt flatarmál m <sup>2</sup>	Reiknitala skiptarúmmáls	Skipta- rúmmál m <sup>3</sup>	
Matshluti					85,3	0,0	0,0	0,0	85,3	7,4				300,0	73,9	77,9		244,882
Botn														17,1				
A	01	1.hæð			85,3	0,0	0,0	0,0	85,3	7,4			282,9	73,9	77,9			
A	0101	Frístundahús	N	0101	52,3				52,3	7,4	1,38	4,38	166,9	46,2	44,9	3,19	147,378	
A	0102	Stækkun	N	0101	33,0				33,0		2,54	3,70	116,0	27,7	33,0	3,52	97,504	
Athugasemdir																		
Sameignir summa																		
Eignarhald					Skiptarúmmál													
Eignar- hald	Notkun texti	Birt flatarmál m <sup>2</sup>	Séreign m <sup>2</sup>	Séreign og sameign m <sup>3</sup>														
0101	Frístundahús	77,9	244,882	244,882														
Alls		77,9	244,882	244,882														

Svanlaugur Sveinsson  
Kt: 250147-3099  
Tæknifræðingur  
Breiðvangur 40 sí: 5554032  
*Paul. Sveinsson*

MIÐEIÐARVEGUR-8  
ÚTLIT, SKRÁNINGARTAFLA

Teikn.nr.: 101	Samþykkt
Mælt:	Dags.: MARS.2013
Hannað: HÁI	M.kv.: 1:100, 1: 500
Teiknað: HÁI	
Breytt:	