

SKÝRINGAR:

ÚTVEGIR:

ÚTVEGGIR ERU BYGGDIR UPP ÚR 45X140 NÓTUDUM BJÁLKUM
 FÚAVERJA SKAL BJÁLKA KLÆÐNINGU MED C-TOX, SADOVC 35 EÐA
 ÖÐRU JAFN GÖÐU FÚAVARNAREFNI (EIN YFIRFERÐ)
 GÖLF SJÁ SÉRTEIKNINGU AF GÖLF.
 FESTING ÞAKS OG ÚTVEGGJA VIÐ REIMSTYKKI OG FÓTSTYKKI SJÁ
 SNÍÐMYNDIR.
 GLUGGAR SKULU FESTIR Í GRIND MED LÍMKÍTTI
 AÐ ÖÐRU LEYTI VÍSAST Í SÉRTEIKNINGAR.

Allur saumur og stálfestingar skulu galvaniseraðar.

Sjá nánar sérteikningar á blaði SN1



Hliðarmynd skyggnisbiti festing skásagaðra bjálka eins og á göflum

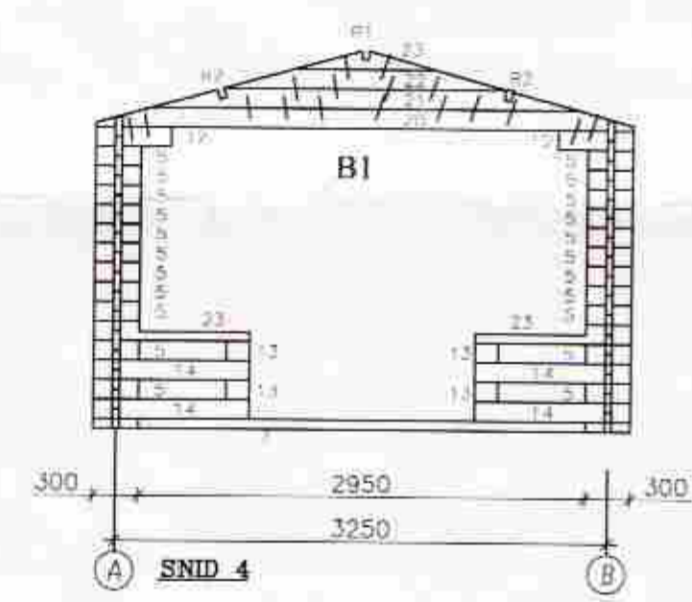

Skásagaðir bjálar í göflum skrúfast saman m. galv. tréskrúfum c/c 60 cm. sjá lið 18 á blaði nr. SN2

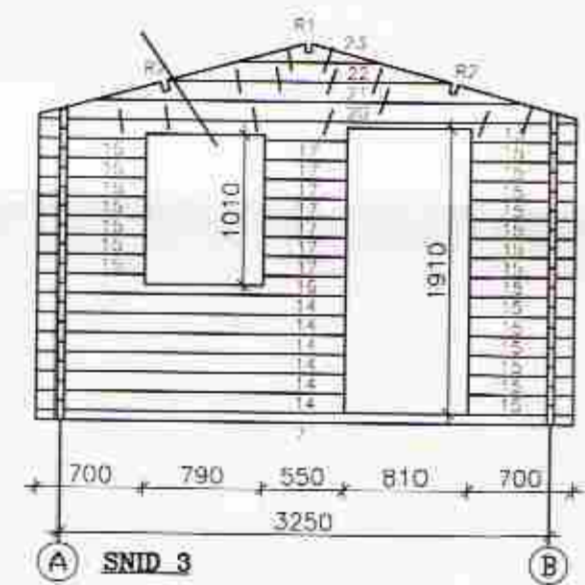

Hliðarmynd innveggjarbiti festing skásagaðra bjálka eins og á göflum

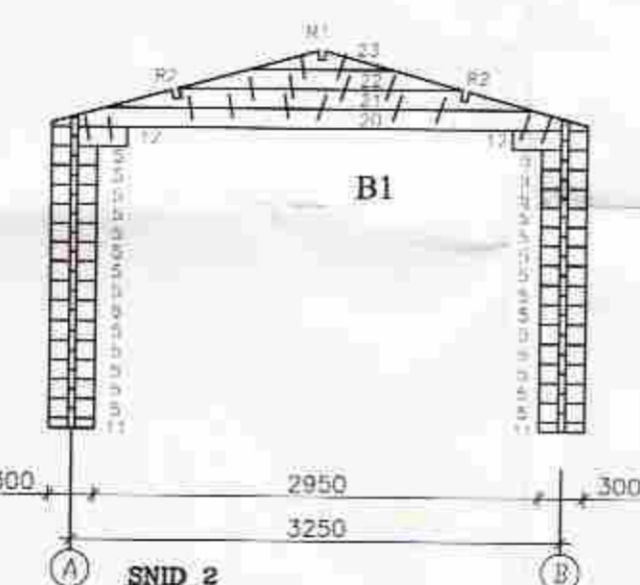

Skásagaðir bjálar í göflum skrúfast saman m. galv. tréskrúfum c/c 60 cm. sjá lið 18 á blaði nr. SN2

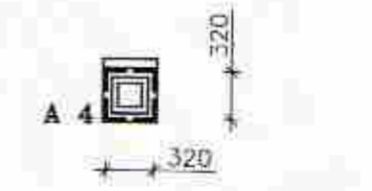
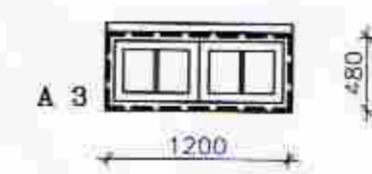
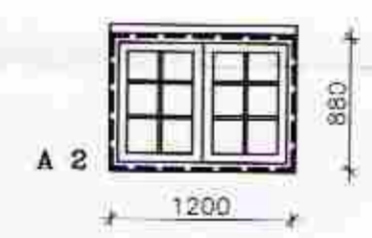
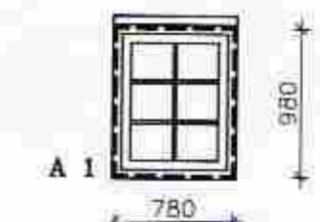
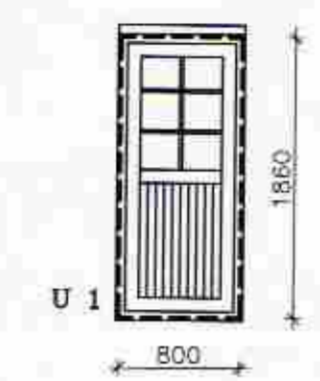
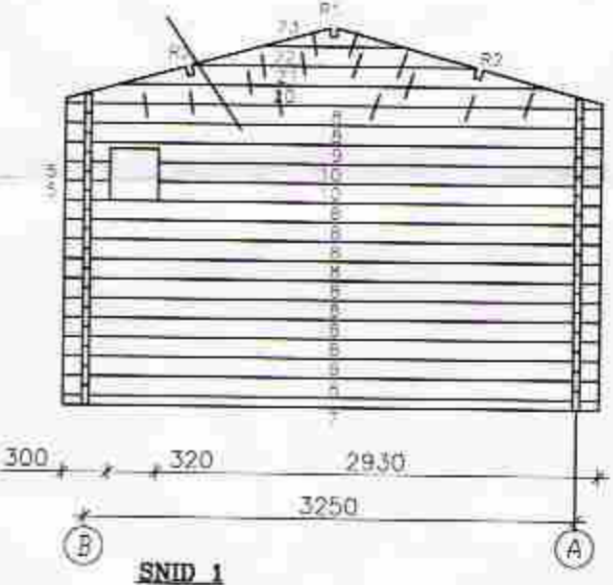

SNID A

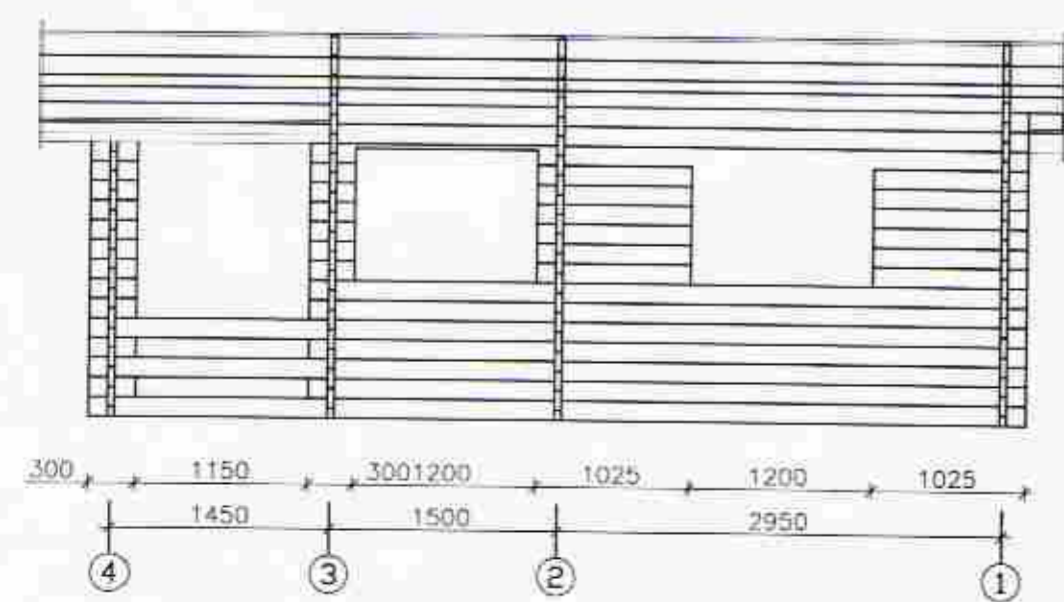

SNID 3

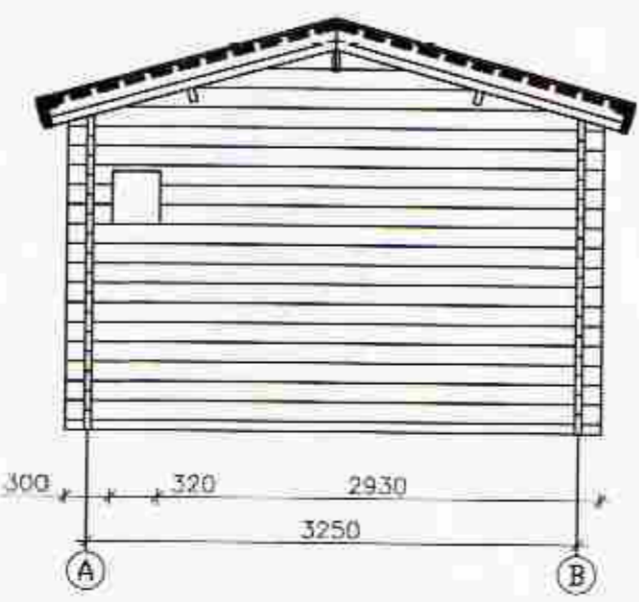

15 m2 Gestahús

Við sumarhús Melhúsabraut 1 Hraunborgum Grímsnesi

Hliðarmyndir
 Hliðarmyndir gafflar, hliðar og gluggar
 Eigandi Bjarni Guðmundsson



Jóhannes Pétursson
 Byggingateknifráðingur
 KL 010448-3959
 Sí: 567-5107

Háttmál:	J.P.	Dagsetning:	28.08.2011
Tekni:	J.P.	MKV:	1:50
Sambýkt:		Nr. teikningar:	HL-01