

SAMPYKKT
 14 OKT. 2008
Alf Kjartan
 Byggingafrúir uppsv. Amessýslu og Flóahfr.

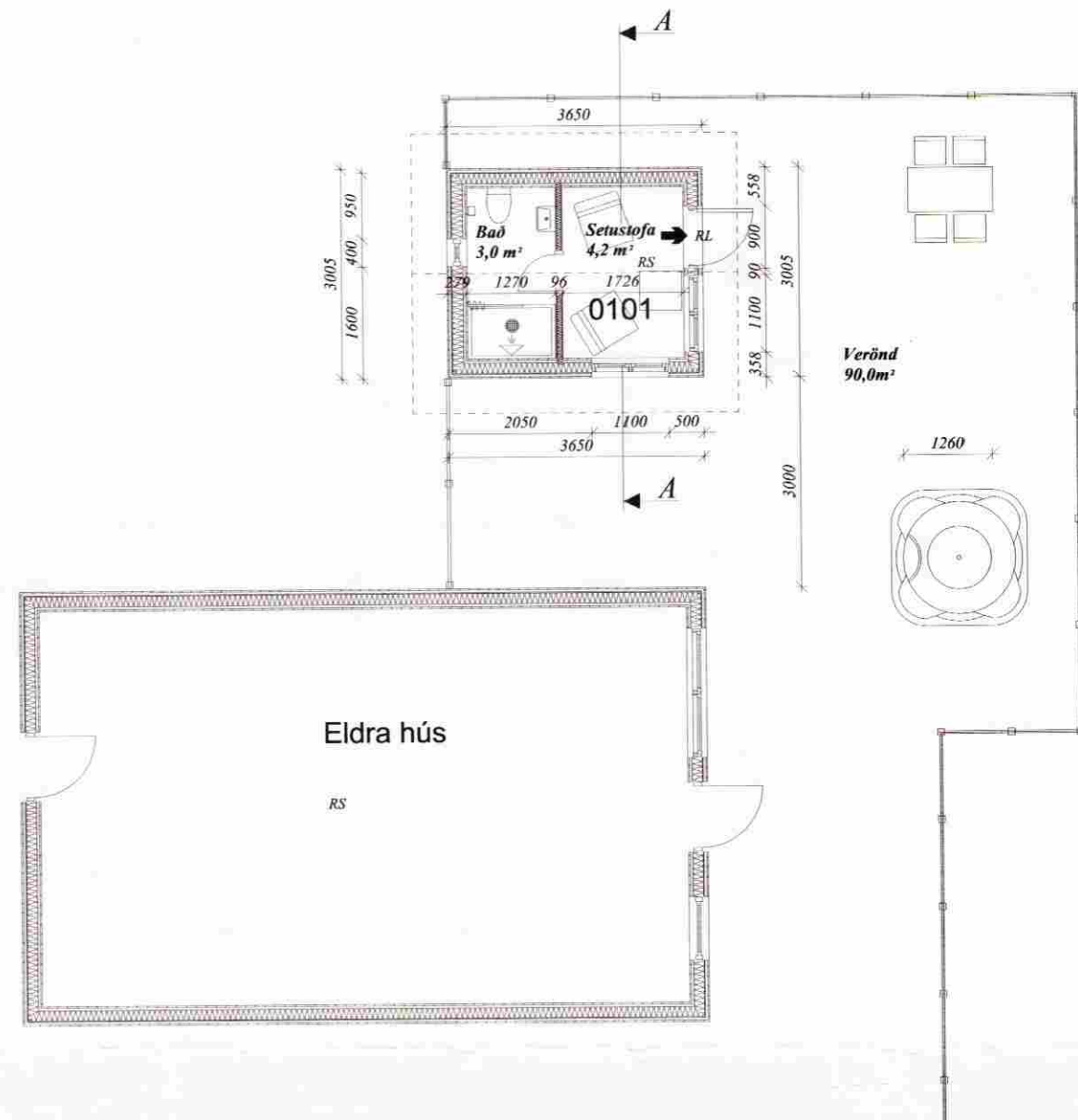

GRUNNMYND
 Mkv: 1/100

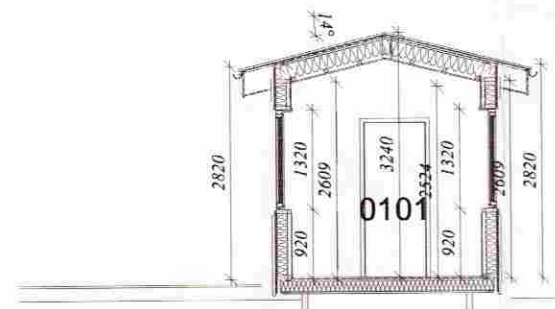

SKURÐUR A-A
 Mkv: 1/100

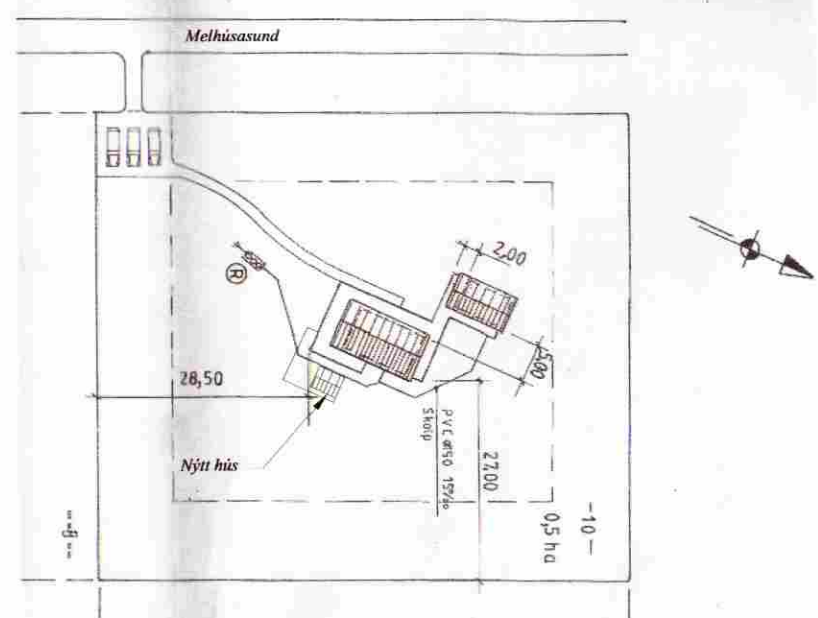

AFSTÖÐUMYND
 Mkv: 500

Skráningartafla: Melhúsasund 10

Reikna Landnúmer: 168753 Staðgreinir: 8719-01-45301120
 Matslutanúmer: 03

Skrásetjari: Runólfur Þ. Sigurðsson; Gsm 862-9933
 Kennitala: 090157-2489
 Dags: 10.07.08

Brúttóflötur: 10,9 m²
 Brúttó rúmmál: 36,1 m³
 Birt flatarmál: 10,9 m²
 Skiptarúmmál: 25,560 m³

Útgáfa: 4.01b
 © 1996 Fasteignamat ríkisins, Borgartúni 21, 105 Reykjavík.
 Skráningartafla: Melhúsasund 10
 Landnúmer: 168753
 Matslutanúmer: 03
 Útgáfa: 4.01b
 Skrásetjari: Runólfur Þ. Sigurðsson; Gsm 862-9933
 Kennitala: 090157-2489
 Dags: 10.07.08

Uppskipting og lýsing				Stærðir													
D0	D1	D2	D3	D4	D5	D5M	D6	D7	D8	D9	D10a	D10b	D11	D12	D16	Reiknað skiptarúmmál	D17
Lokun	Rými hæð-röð	Netkun texti	Höfuð-flokkun	Eignar-hald	Bornúmer m ²	Málukur m ²	Stigur m ²	Op m ²	Brúttóflötur m ²	Brúttóflötur sk < 1,8 m ²	Salarhæð m	Salarhæð m ²	Brúttó rúmmál m ³	Nettóflötur m ²	Birt flatarmál m ²	Reiknað skiptarúmmál	Stæðing rúmmál m ³
					10,9	0,0	0,0	0,0	10,9	0,0			36,1	7,2	10,9		25,560
													2,2				
	01		1. hæð		10,9	0,0	0,0	0,0	10,9	0,0			33,9	7,2	10,9		
A	0101		Baðhús	N	10,9				10,9		2,80	3,24	33,9	7,2	10,9	3,55	25,560
Athugasemdir																	
Samtæknir summa																	
Eignarhald																	
Eignar-hald	Netkun texti	Birt flatarmál m ²	Skiptarúmmál m ³	Skiptarúmmál m ³	Skiptarúmmál m ³												
0101	Baðhús	10,9	25,560	25,560													
	Allt	10,9	25,560	25,560													

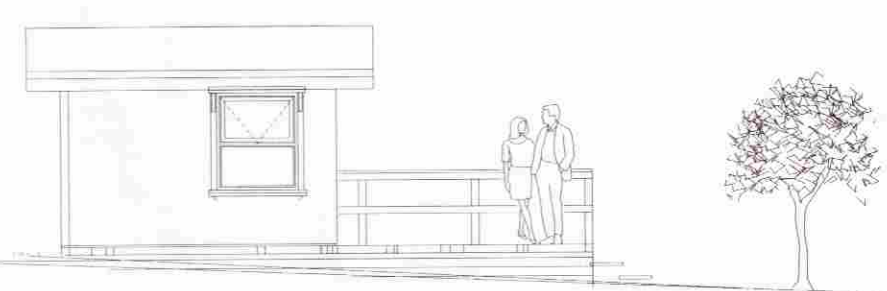

ÚTLIT VESTUR
 Mkv: 1/100

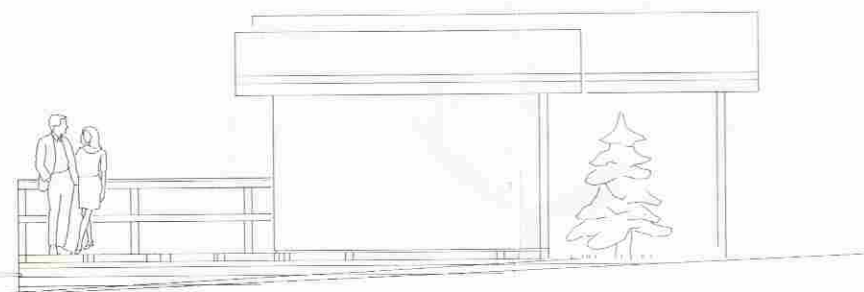

ÚTLIT AUSTUR
 Mkv: 1/100

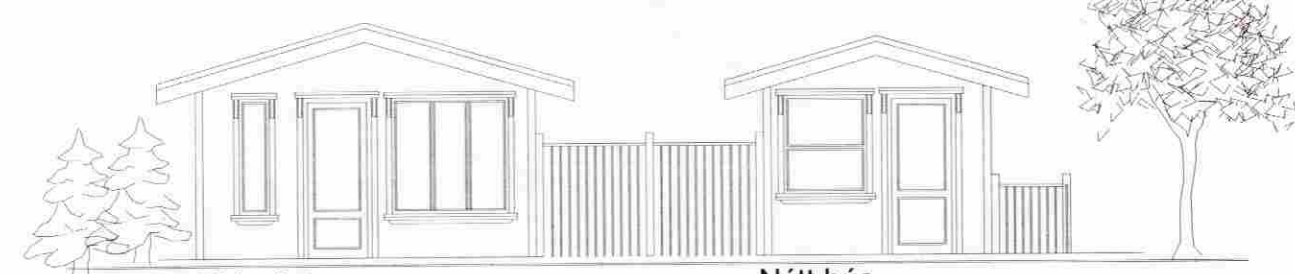

Eldra hús
 ÚTLIT SUÐUR
 Mkv: 1/100

Nýtt hús

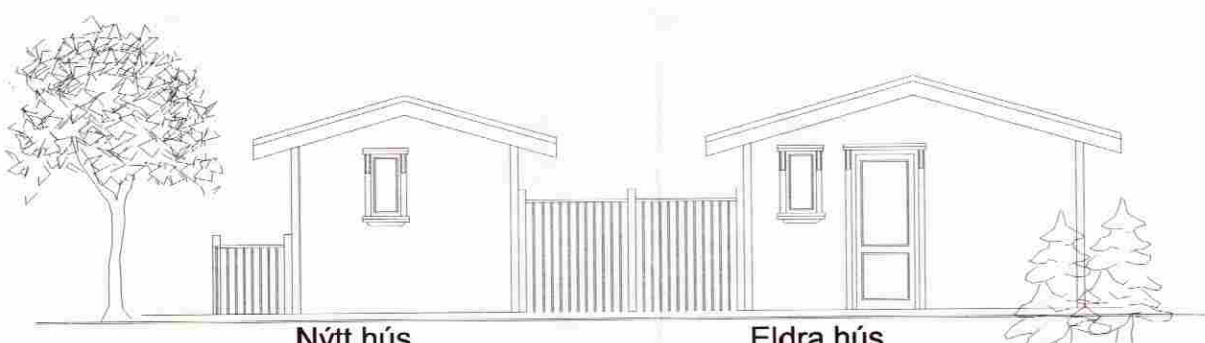

Nýtt hús
 ÚTLIT NORÐUR
 Mkv: 1/100

Eldra hús

MERKINGAR:

- RL Merkir rýmingaleið
- BO Merkir björgunarpönn sem er að stærð 600mm x 1250mm og er í hæð >1.2 m frá neðribrún björgunarpönn að gólf
- RS Merkir reykskynjari
- LR Merkir lofttrast
- GN Merkir gólfniðurfall

SKÝRINGAR:

Landupplýsingar:
 Landnúmer eignar er 168753 og staðgreinir er 8719-01-45301120
 Sött er um að byggja baðhús samkvæmt meðfylgjandi teikningu.
 Stærðir:
 Birt flatarmál er 10,9m² og brúttórúmmál er 33,9m³
 Burðarvirki:
 Húsið er grundað á steypum staurum sem grafnir eru niður að hrauni.
 Þar yfir eru dregarar og gólfbitar og klætt með gólfhvapani.
 Veggir hússins eru úr 45 x 125mm bitum klætt að utan með 9mm krossvið til vindstýfingar og sem vindvörn. Þak er borið upp með límtrésbita. Yfir límtré koma sperrubitar þar yfir borðaklæðning pappi og búrústál.
 Allt timbur í burðarvirki skal vera styrkleikaflokkað í fl T1 Brunavarnir:
 Setja skal upp reykskynjara upp þar sem sýnt er á teikningu og flóttaleiðir eru í gegnum merkt björgunarpönn og rýmingarleiðir.
 Einangrun:
 Í botnplötu er einangrað með 200mm einangrun á milli bita. Húsið er einangrað með 120mm einangrun í útveggjum. Í þaki er 180mm steinull og loftunarbíl þar fyrir ofan vindpappa. Í gluggum er tvöfalt verksmiðju einangrunnar K- gler. Einangrun uppfyllir öll ákvæði BR.
 Lagnir:
 Húsið er hitað upp með rafmagnsöfnum. Neysluvatnslagnir eru Álpex lagnir lagðar inn í veggjum. Sé settur niður heitur pottur við húsið skal tryggja að ekki fari of heitt vatn inn á hann s.b.r. Byggingareglugerð.
 Klæðningar:
 Að utan er klæddur lyggjandi panill til samræmis við það hús sem fyrir er á svæðinu. Gluggar eru lakkaðir furugluggar. Þak er heitgalvinserað búrústál.
 Að innan eru léttir veggir byggðir upp með 70mm timburstöðum sem klæddar eru með grenipanil. Inn í veggjum er 70mm steinull til hljóðdempunar. Loft er klædd panil og lökkuð. Innihurðir eru lakkaðar furu fullningahurðir ásamt körmum og gereptum í stíl.

C:			
B:			
A:	20.01.05	RPS	Verið er að breyta hæðarkóta og færa gólfkóta á bilgeymslu niður
nr.	Dags.	Af.	Breyting
Frumstærð blaðs A2			
AL - HÖNNUN EHF			
c/o Runólfur Þ. Sigurðsson Byggingateknifr B.Sc. Skólavágsstr. 30, 101 Akranesi Sí: 090157-2489 Sí: 431-3441 ; 862-9933 ; Fax 431-3442 Netfang: runolfur@al-honnun.is			
Verkefni:			
BADHÚS, AÐALUPPDRAÐUR			
MELHÚSASUND 10 Í LANDI HAUKAKOTS			
Verkefni:			
GRUNNMYND, SKÝRINGAR OG ÚTLIT			
Dags:	06.07.08	Nr:	08112 101
Hannað:	R.P.S.	Teikn:	R.P.S. Ath: Mkv: 1:100
Samp.	<i>Runolfur Þ. Sigurðsson</i>		Kt: 090157-2489