

Svefnloft yfir herbergjum.

Skýringar
 Allt efni ur völdum við
 Sperrur heflaðar ur 2"x5" sýst
 í lofli.
 Loft klætt með vásudum krossvið.

Loft einangrað ofanfrá.
 Þakjarn fest á Lektur.
 Sumarhúsn klætt að utan með
 vásudum 12mm krossvið.
 Í grind skal vera 2"x4" fura.
 Tvöfalt verksmíðjuqler í gluggum.

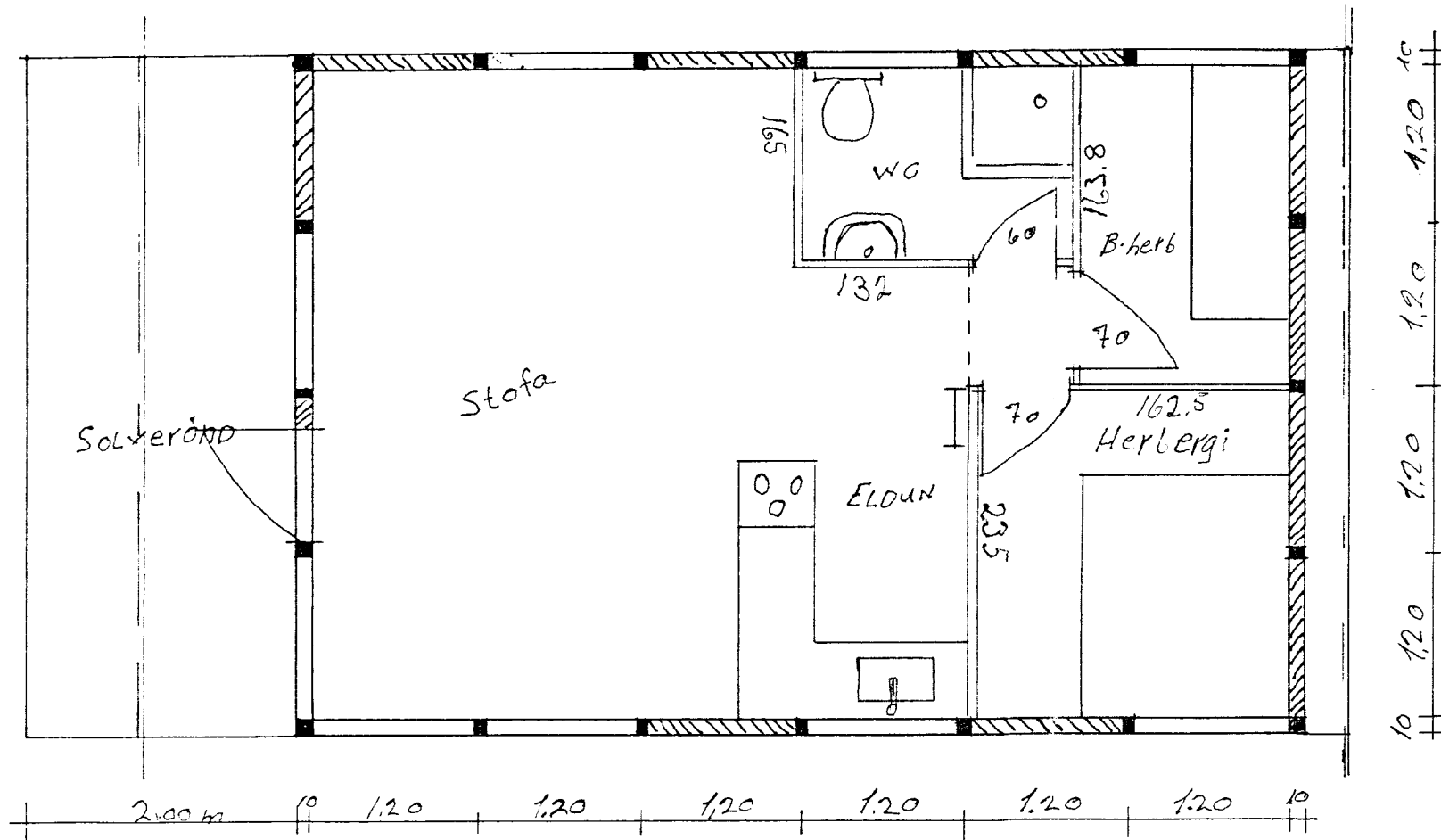

M=1:50 = 37m ²		Måstao		Sími 66459
		Eðvarð Hermannsson		
		Dverg Holt, 16. 270 Varmá		
		Datum	Name	
		Bearb		
		Geor		
		Norm		
Zust	Änderung	Datum	Name	Blatt 2 Bl