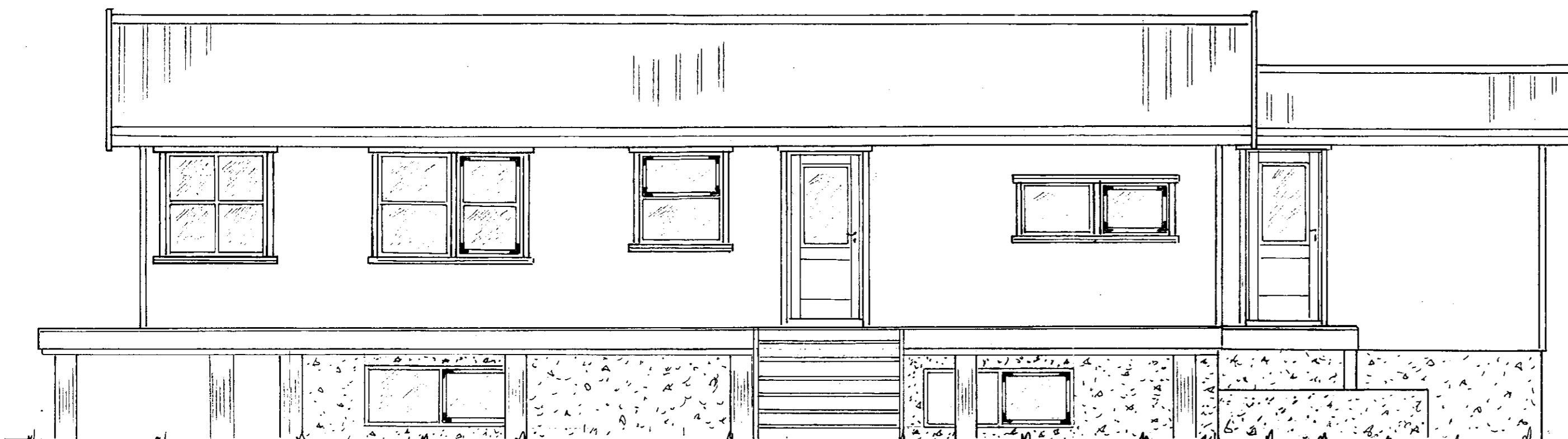
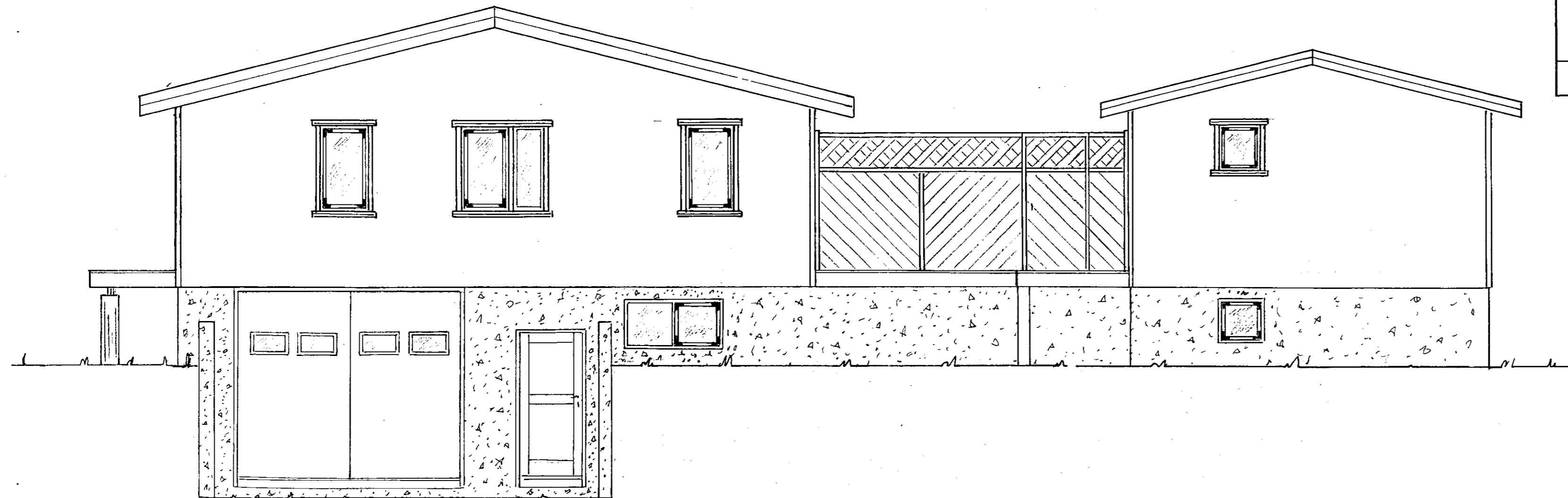

SAMÞYKKT

06 JAN 2010

Byggingafulltrúi ttpsv. Árnæssýslu og Flóahf.

EMR

**LÝSING:****HÚS BYGGT ÚR VARMAMÓTUM**

UNDIRSTÖÐUR: Kjallari undir öllu húsinu byggður úr VM 300/200 mótum. Stendur á fóstum jarðvegi. Steinsteypa C30.

VEGGIR: Hlaðnir úr VM 250/150 mótum, ytra byrði 34 mm listar c/c 60 cm steinull, 22mm vatnslæðning; innri klæðning 13 mm gífsplötur. Steinsteypa C30.

ÞAK: Sperrur 45x195 cm 4. fl. húspurrkuð fura gæðastaðall T1. Límtré í mæni 115 x 400. Klæðning; fura 5. flokkur 25 x 150. Sperrur í gestahúsi; 45x145 cm, og skambbitar. Steinull 175 með vindpappa; þakpappi. Loftun; plaströr 20mm. Snjógildra.

GLUGGAR: Fura smíðaviður 1. fl. 'B', tvöfalt k-gler.

MILLIVEGGIR: Grindur 45 x 70, 4. fl. húspurrkað, gæðastaðall T1; klæðning val eiganda. Veggir einangraðir með steinull 70.

SAMSETNING: Öll tengijárn, naglar og boltar skulu vera galvanhúðað. Skrufur skulu vera ryðfríar.

BRUNAVARNIR: 6 kg slökkvitæki, reykskynjarar. Klæðningar utanhúss og innveggja skulu vera í brunaflokki 2. Björgunarop skal vera í svefnherbergjum.

SJÁ HANDBÓK, varmamot.is

Mkv: 1:50

Dags. des.09

Nr. 253-02

Sumarhús í landi Þórisstaða 8719 Grímsness og Grafnings-
hreppi Arn.s. Lóð nr. 62 við Mosamóa stærd 9,400 m²

Eigandi: Ragnar Geir Tryggvason kt. 290150-2999

Útlit II

Aðalmynd

TEIKNIVANGUR

270733-2559

201032-4829