

Ásýnd, Austur, 1:50

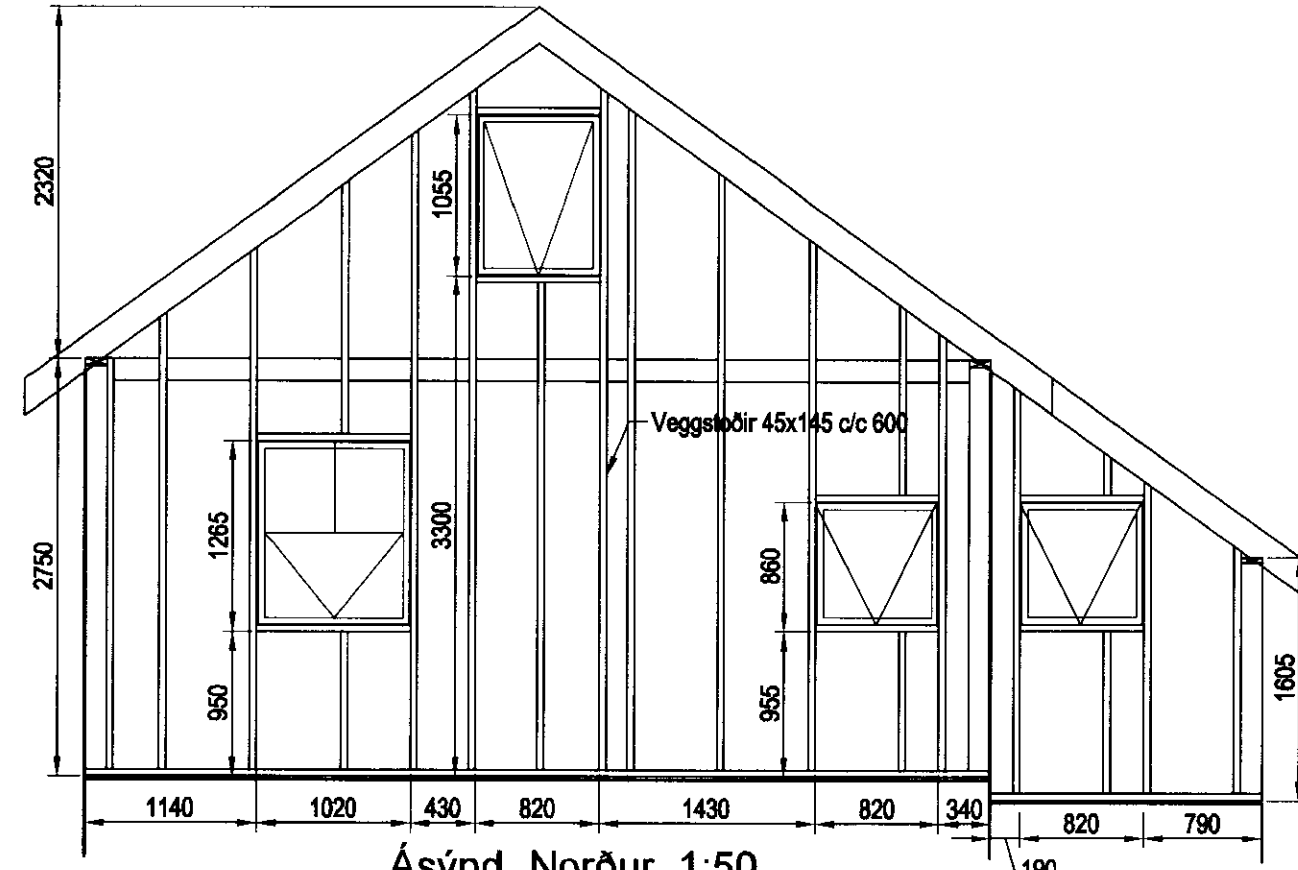

Ásýnd, Norður, 1:50

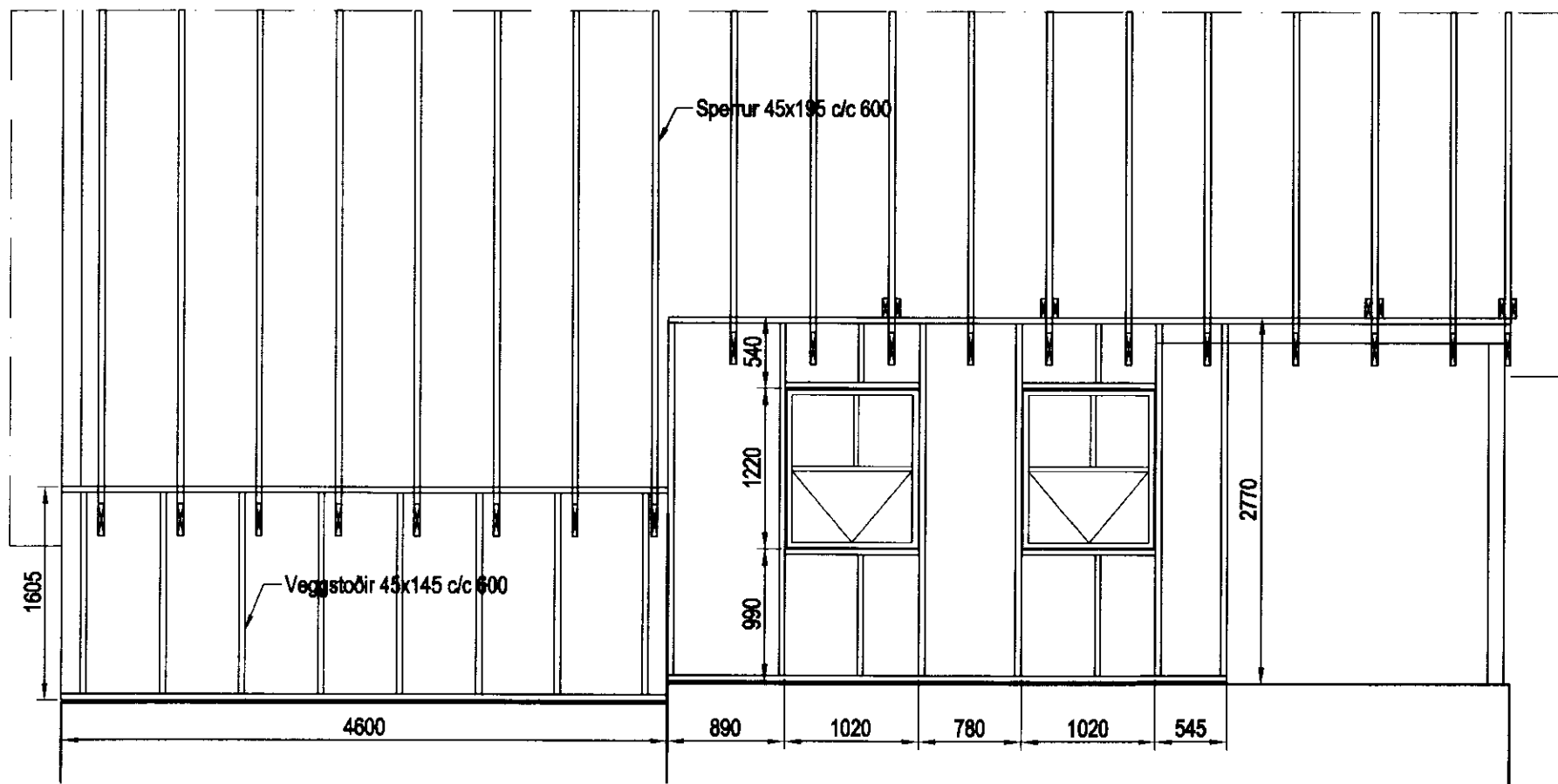

Ásýnd, Vestur, 1:50

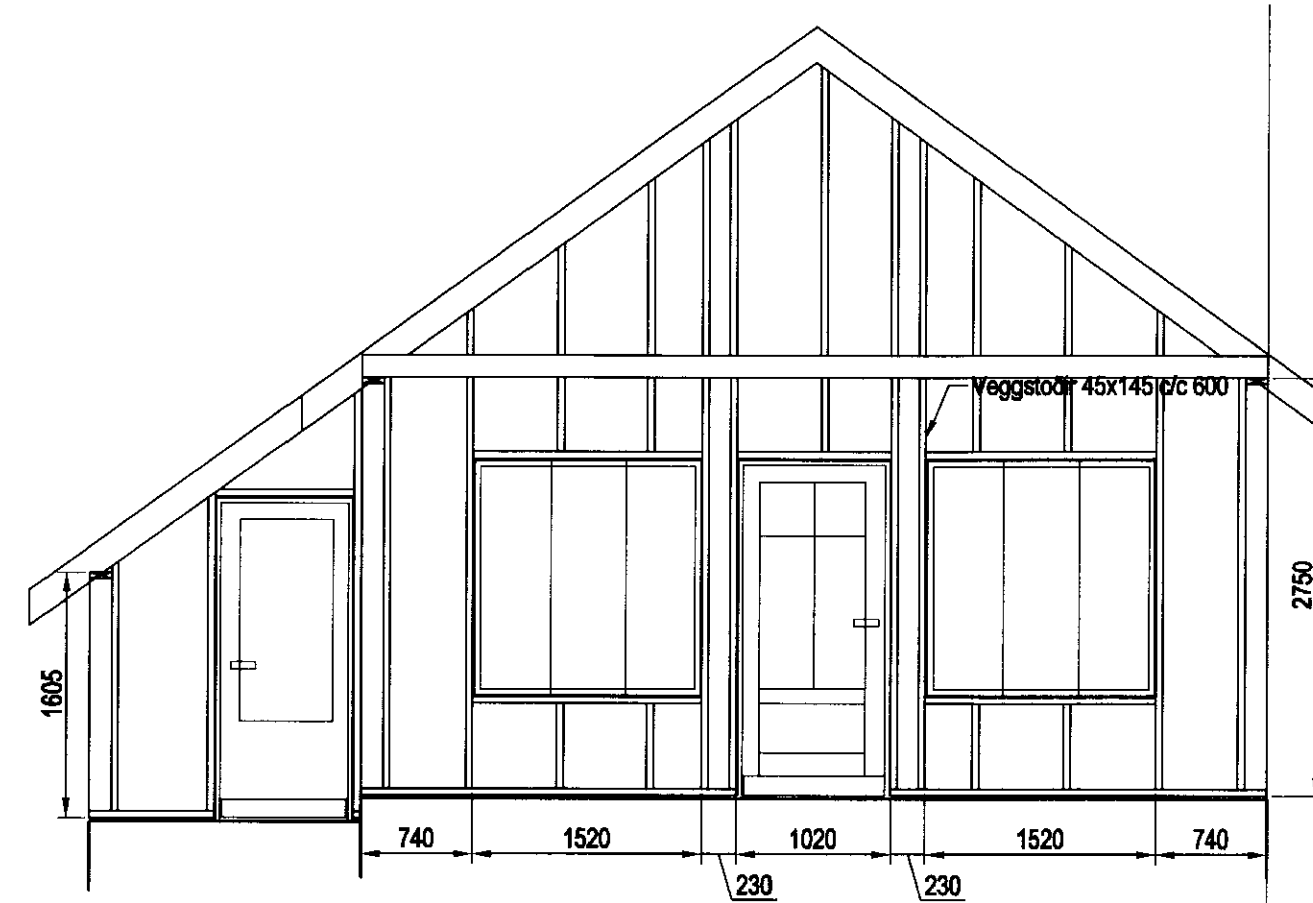

Ásýnd, Suður, 1:50

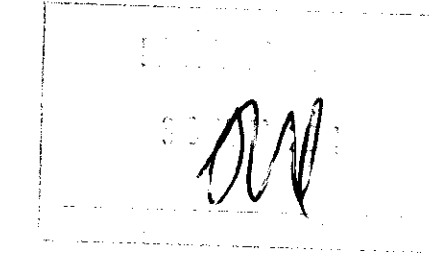

Skýringar

Timbur

Allt timbur í burðarvirki skal vera styrkleikaflokkað minnst K18 samkv. ÍST-DS 413 nema annað sé tekið fram á teikningum. Timbur sem leggst að eða í steypu skal fúaverja á viðurkenndan hátt. Leggja skal tjörupappa milli trés og steypu

Límtré

Límtré í burðarvirki skal vera styrkleikaflokkað minnst L40 samkv. ÍST-DS 413

Festingar

Allt stál í festingum skal vera Fe 360 og allir boltar uppfylla styrkleikaflokk 4,6 samkv. DS 412. Undir boltarar sem koma að tré skal setja skinnur sem eru breidd = 3 x þvermál bolta þykkt = 0,3 x þvermál bolta

Útgáfa	Breyting	Dagsetning	Hannað
Sveinbjörn Hinriksson Byggingatæknifræðingur Kt. 160851-2529 Brekku götu 8 Hafnarfírdi Sími: 555-4008, 861-9851 Netfang: svennih@simnet.is		Staður Mosamói 11 Grímsnes og Grafningshreppi	
Hannað / Teiknað		Kvarði 1:50	Teikn.n. 1-04