

GRUNNMYND

M 1:500

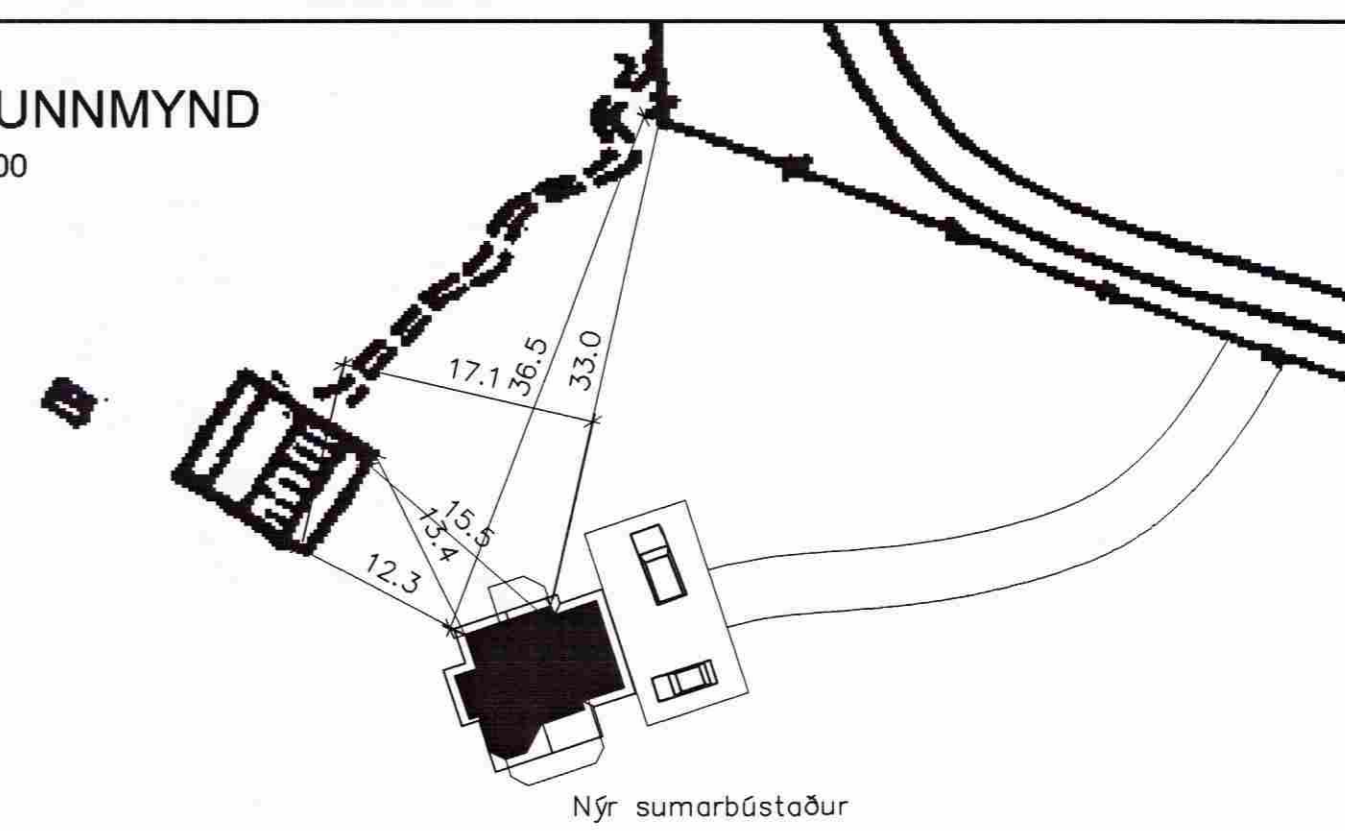

GRUNNMYND

M 1:100

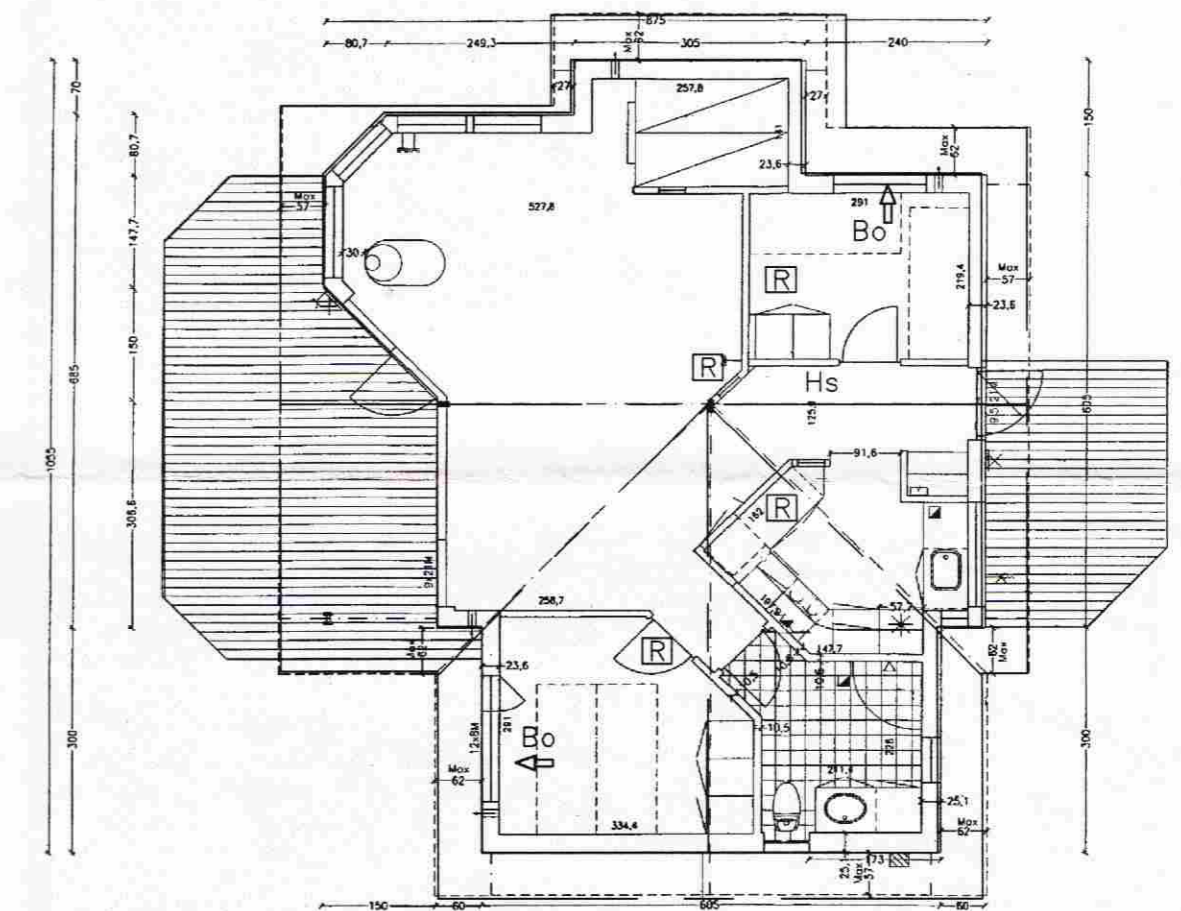

Bo Björgunarp
R Reykshvili
Hs Handslökkvitæki

Húslýsing.

Sumarbústaður er byggður úr timburgrind sem hvíli á staðsteytum sökkli. Sökkull stendur á frostfríum þjöppuðum jarðvegi sem nú er bílastæði og var skipt um jarðveg niður á burðarhæfan botn eða a.m.k. 1,2m niurfyrir yfirborð.

Þak.

U=0,19 W/m2K
Decra járn á þaki.
Lektur 38*57
25mm listar
Þakpappi
Sperrur 45*245
Þakull 200mm A39
Rakavarnarlag 0,2mm þolplast
Loftaklæðning 15*110mm greniborð ljósbæsuð

Útveggir

U=0,24 W/m2K*
Klæðning 22*130mm greniprófill þristifúvarinn með rustik oliu.
Bústaður málaður með Pinotex Tinova vatnsuppleysanlegri málingu nr 729 svartblá
Loftunarlístar 28+12mm
12mm vindplata OBS
Stoðir 45*145
Veggull 150mm A39
Rakavarnarlag 0,2mm þolplast
Veggjaklæðning 15*110mm greniprófill



SNIÐ

M 1:100

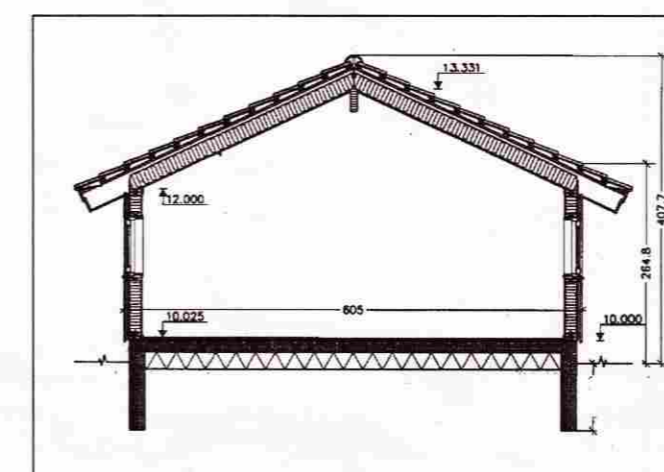

Gólf

U=0,13 W/m2K
Gólfborð 20*110mm
50mm einangrun A39
Lektur 45*39
Rakavarnarlag 0,2mm þolplast
Steinsteypt plata 100mm
Einangrunarplast 225 sudollitt G60

ÚTLIT

M 1:100

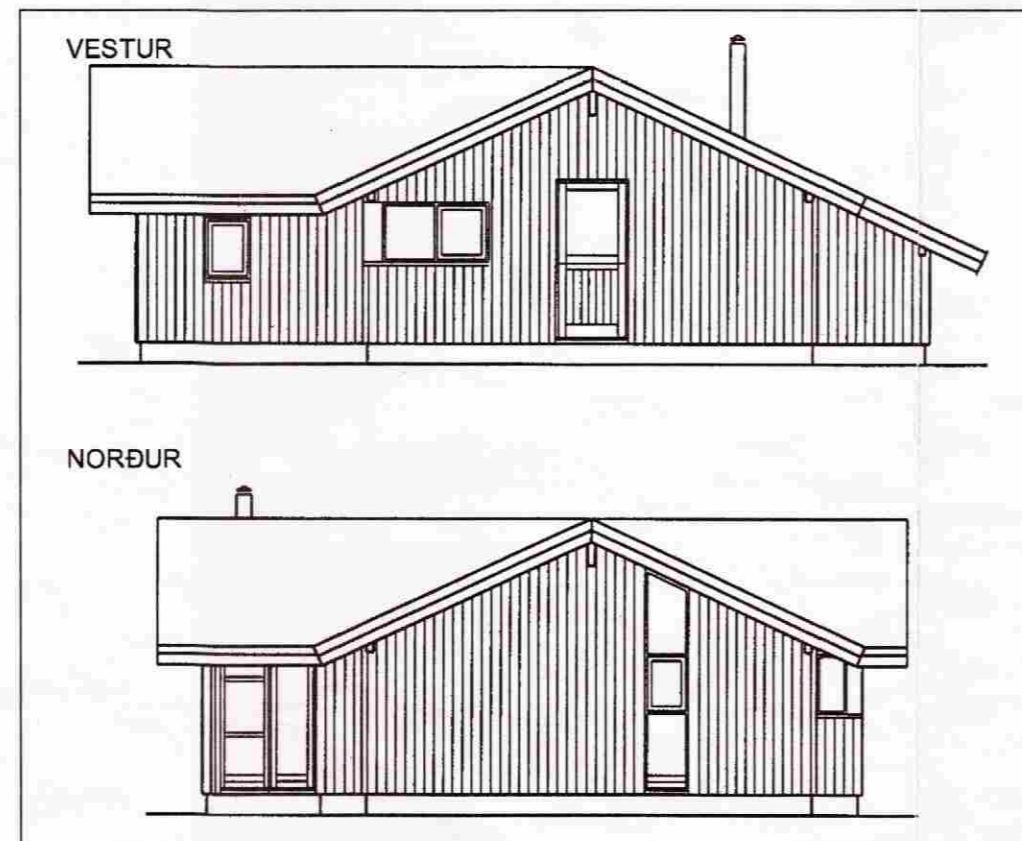
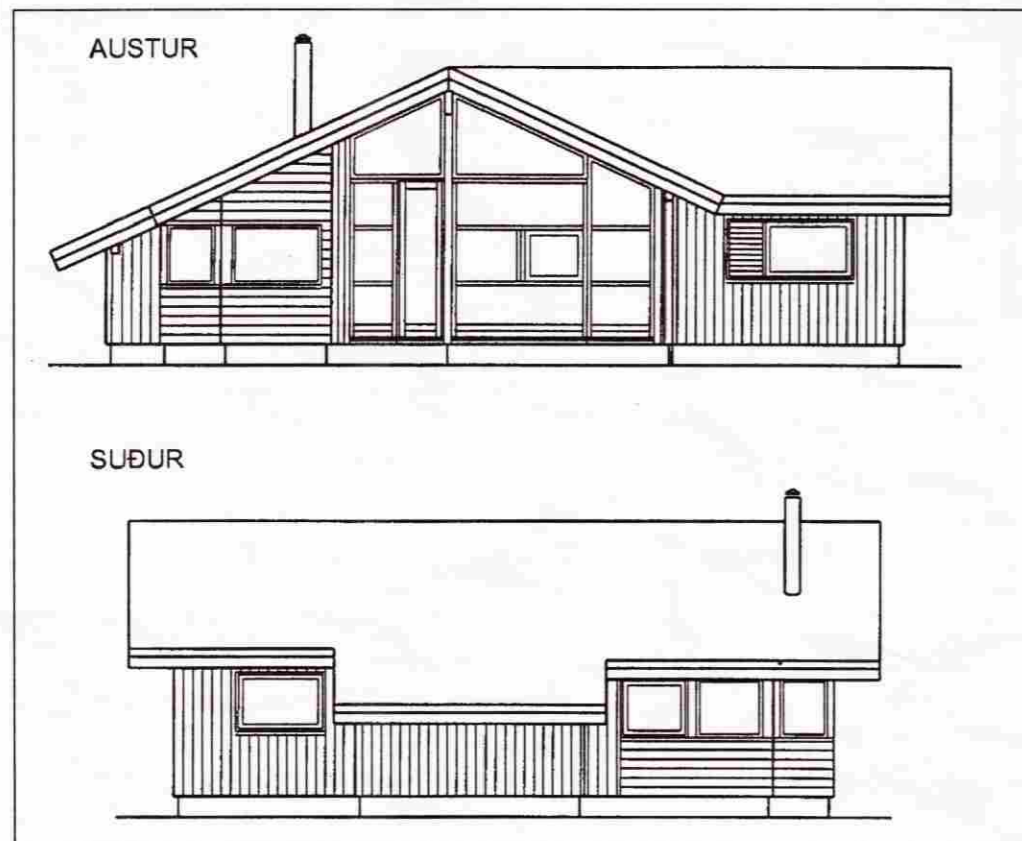

Breytingar:	E:
B:	D:
A:	C:

GRAFNINGSGVEGUR 360
NESJAR - 801 SELFOSS
SUMARBÚSTAÐUR - AFSTÖUMYND
GRUNNMYND - SNIÐ OG ÚTLIT