

Samp. 26.05.2004

Hilmar Einarsson

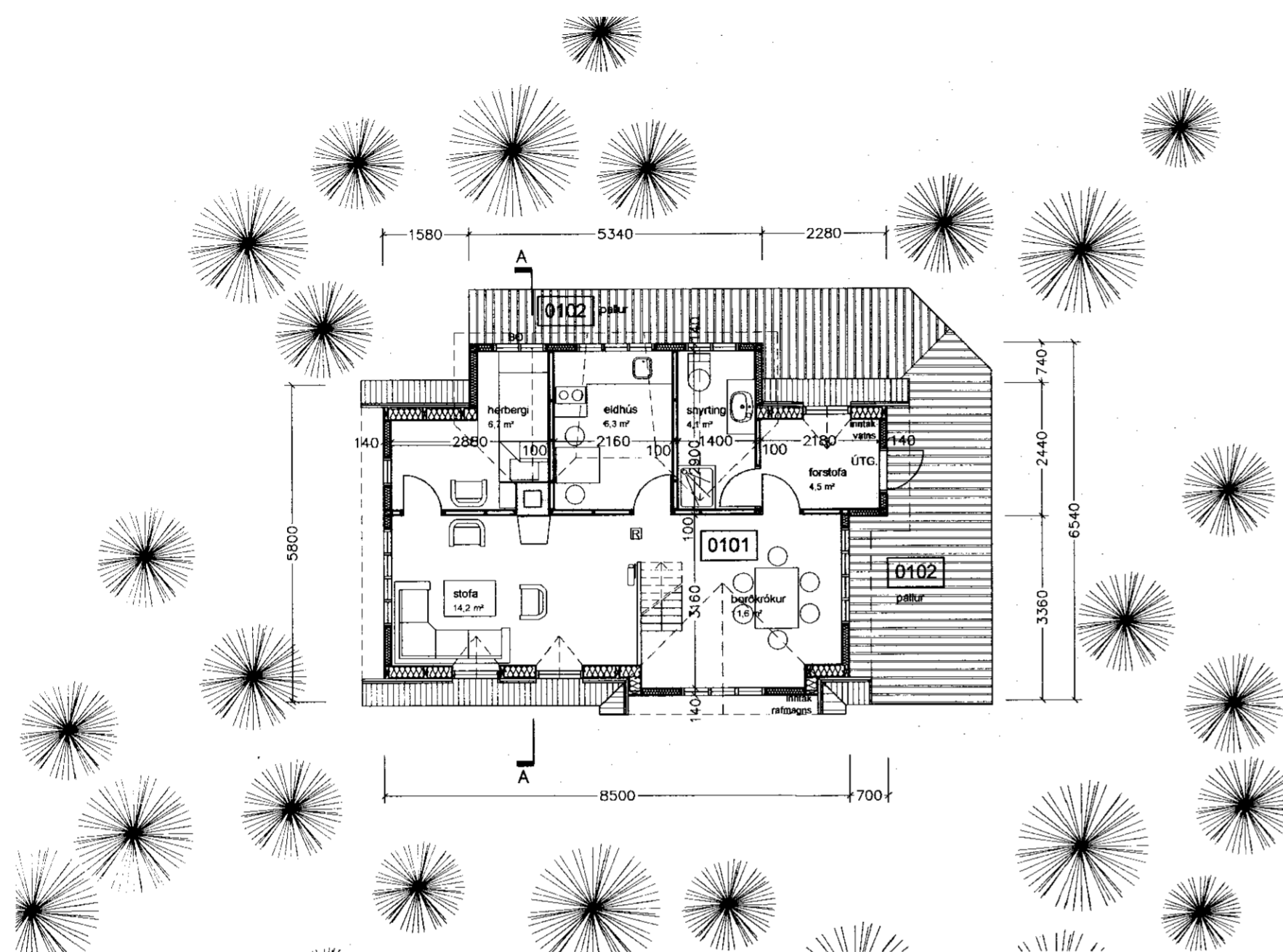

GRUNNMYND M 1:100
aðalhæð

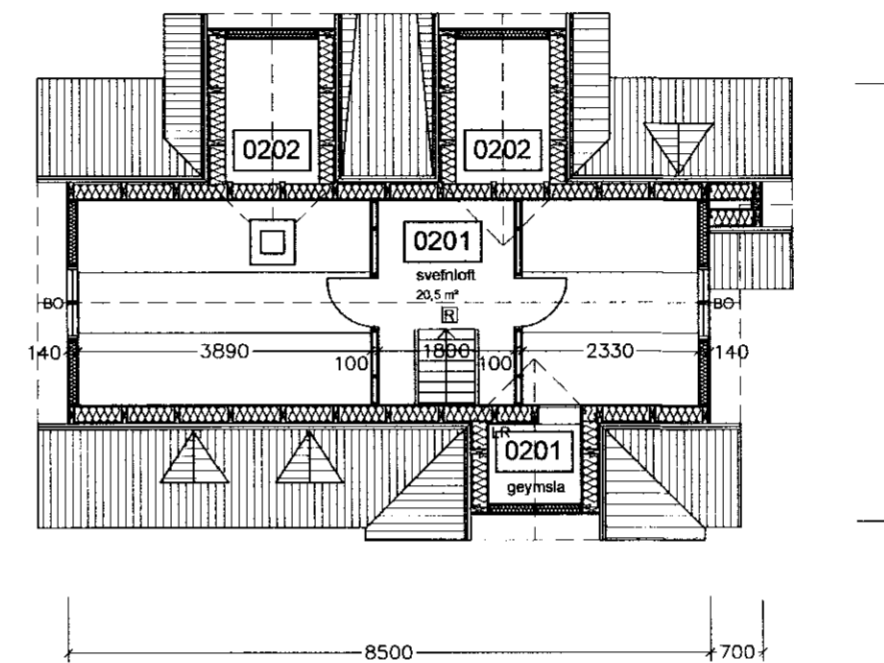

GRUNNMYND M 1:100
svefnloft

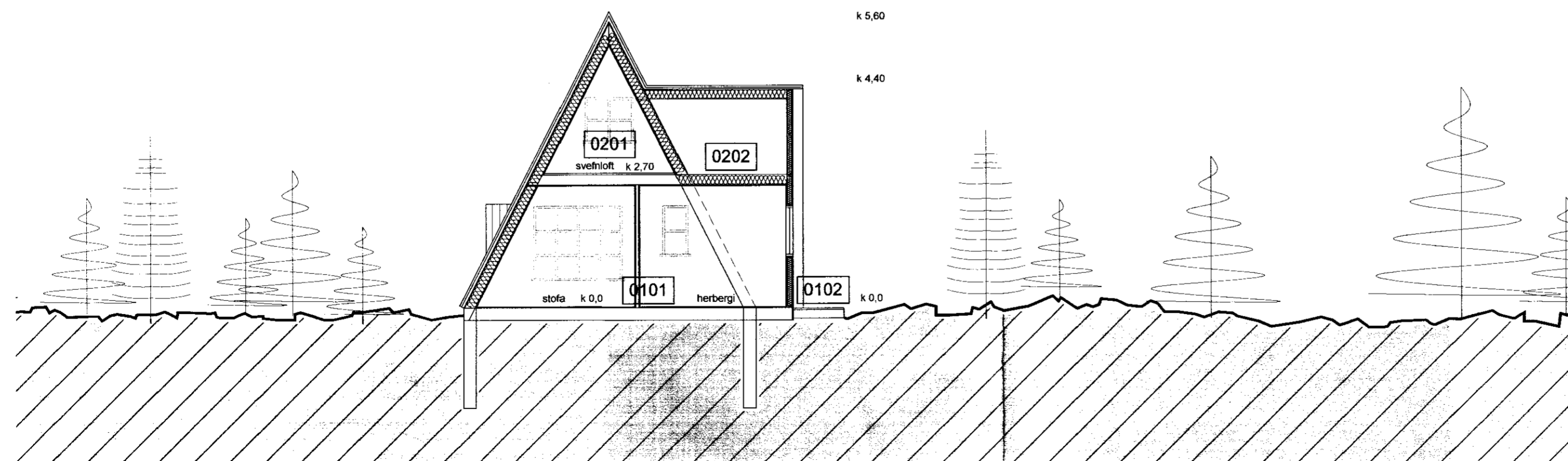

SNEIÐING A - A M 1:100

Byggingarlýsing:

Húsið er á tveimur hæðum; aðalhæð og svefnloft. Burðavirki er úr timbri, þak er með sperrum, einangrað á milli m. 200 mm steinull, útveggir m. 100 mm steinull.

Björgunarpur eru í öllum vistaverum merkt BO. Flottaleiðir um hurð er merkt ÚTG. Reykskynjara skal komið fyrir í húsinu merkt R, einnig slökkvitæki og eldvarnarteppi.

Stærðir:

-1. hæð	55,0 m ²	121,5 m ²
-2. hæð	29,9 m ²	47,9 m ²
Samtals	84,9 m ²	169,4 m ²
-pallur	25,5 m ²	

Verkheiti: **Réttarháls 9, Grafningshreppi**
Kálfskinn - sumarhúsið í Nesjalandi

Verkhliuti: grunnmynd og snið

Teiknúmer: **02**

Mælikvarði: 1:100

Teiknað: RA

Yfirfarir:

Samþykkt:

Verknúmer:

Útgáfudagur: 20. mars 2004

Teiknisið:

Útprintað: Apr. 02. 2004 - 7.59

Hilmar Einarsson

RAGNHEIÐUR ARADÓTTIR
Flókagötu 14 arkitekt FAI
105 Reykjavík 0205674819