

Samp. 18/5 '99  
 Arnar Gunnarsson

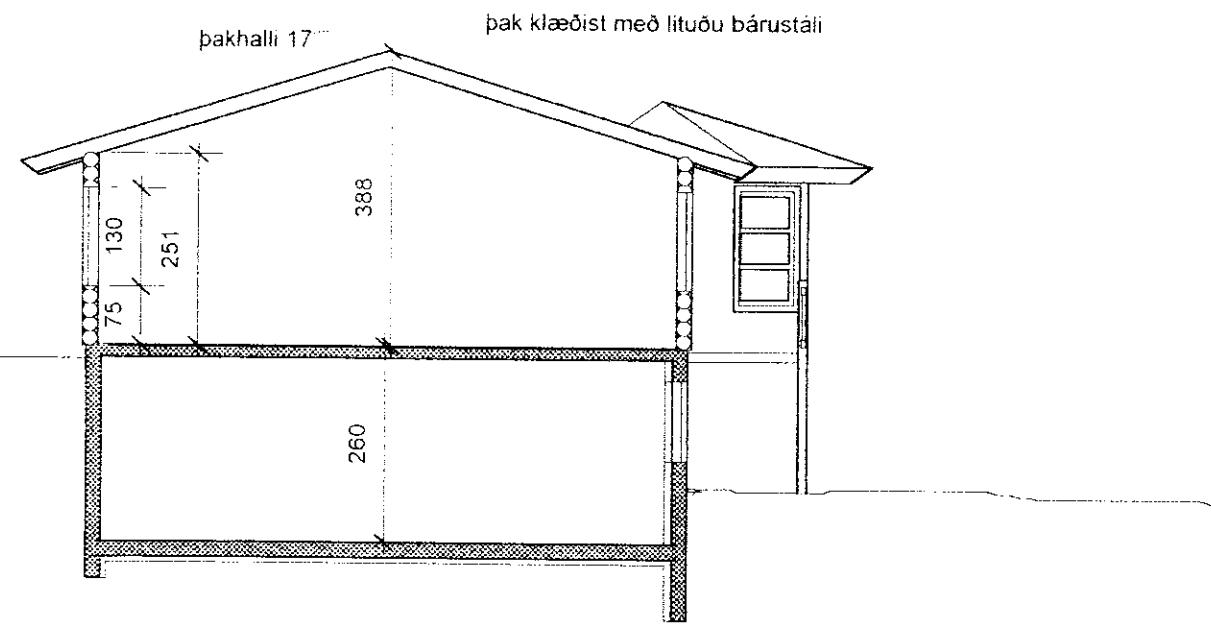

Sneiðing

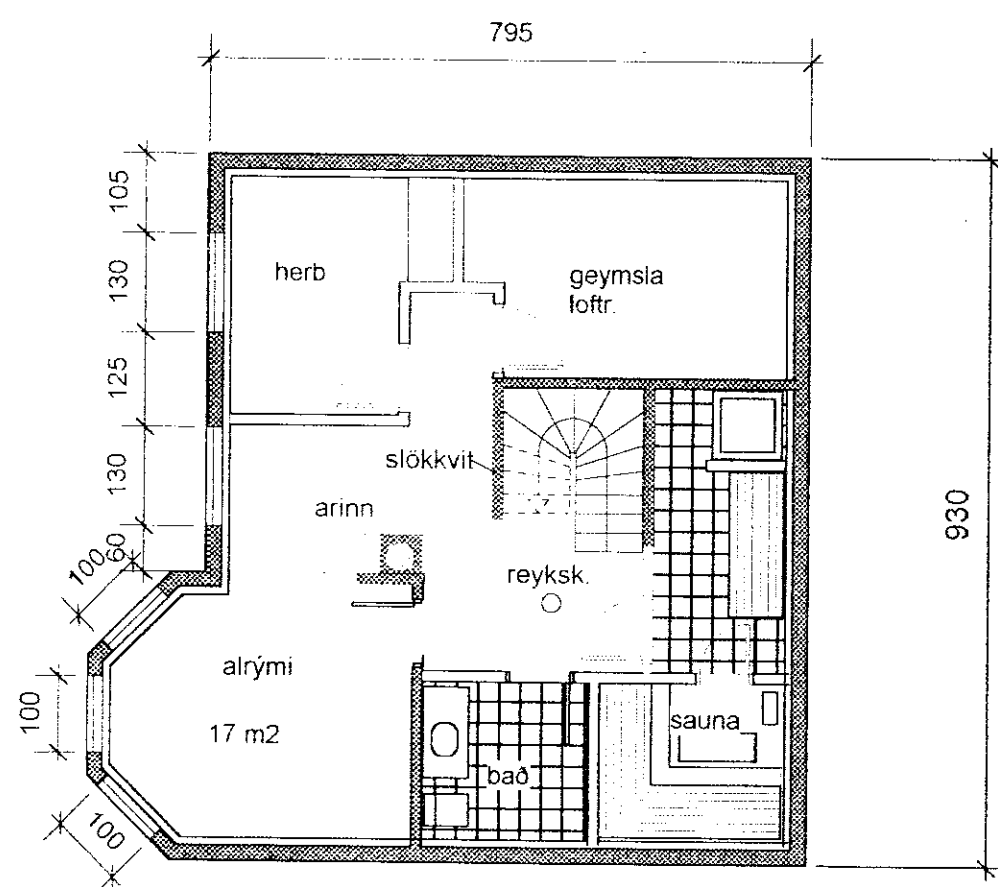

Grunnmynd kjallara

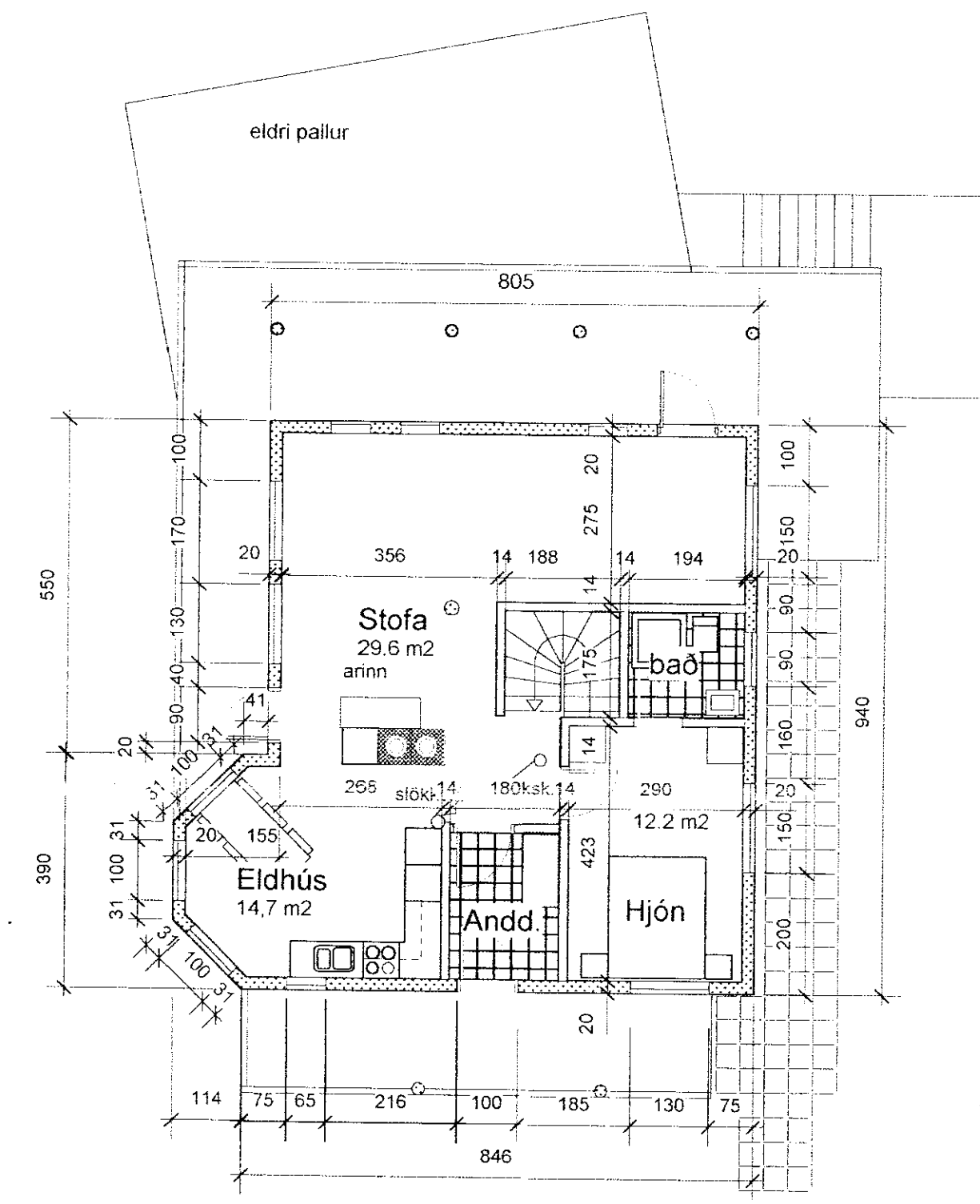

Grunnmynd sumarþústaðar  
 1. hæð 80 m²

Byggingarlýsing:  
 Ráðgert er að byggja bjálkabústað á steiptum grunnni í stað þess, sem nú er á lóðinni.

Kjallari verður steinsteyptur, einangraður og múrhúðaður að innan.  
 Útveggir bústaðsins verða úr 15 - 20 cm sverum bjálkum.  
 Þak verður einangrað með 20 cm steinull. Í gluggum verður tvöfalt eða þrefalt einangrunargler.

Endanleg gögn með um gerð og frágang verða send byggingarfulltrúa áður en framkvæmdir hefjast.

Núverandi sumarþústaður er 49 m² en nýr þústaður verður 80 m² að grunnfleti.

**Sumarþústaður Sigþórs Sigurjónssonar**

Nesjar - Hestvík Grafningi,  
 greinitala 35000470, landnúmer 170919

Sumarþústaður: bjálkahús á steiptum grunnni, byggt í stað núverandi þústaðar, sem verður fluttur á lóð nr T6 í landi Nesskóga í Grafningi.

Grunnmyndir og sneiðing, teiknað í maí 1999, mkv. 1:100

Trausti Leósson byggingafræðingur Leirutanga 16 Mosfellsbæ  
 kt. 310846-3769, sími 566 6623, Gsm 862 9623 fax 566 7544,  
 neti traustil@simnet.is

Trausti Leósson