

Samp. 10.08.2004

Hjóna Einarsson

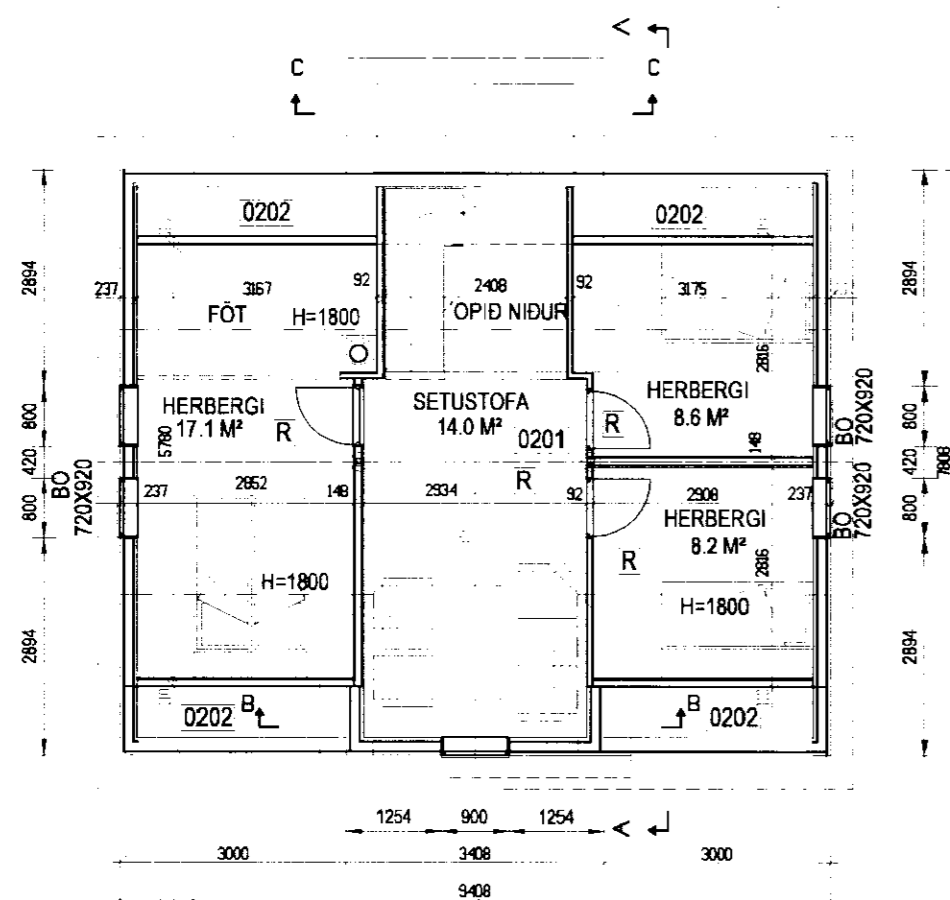

GRUNNMYND EFRÍ HÆÐAR



AUSTLÆG HLIÐ



NORÐLÆG HLIÐ

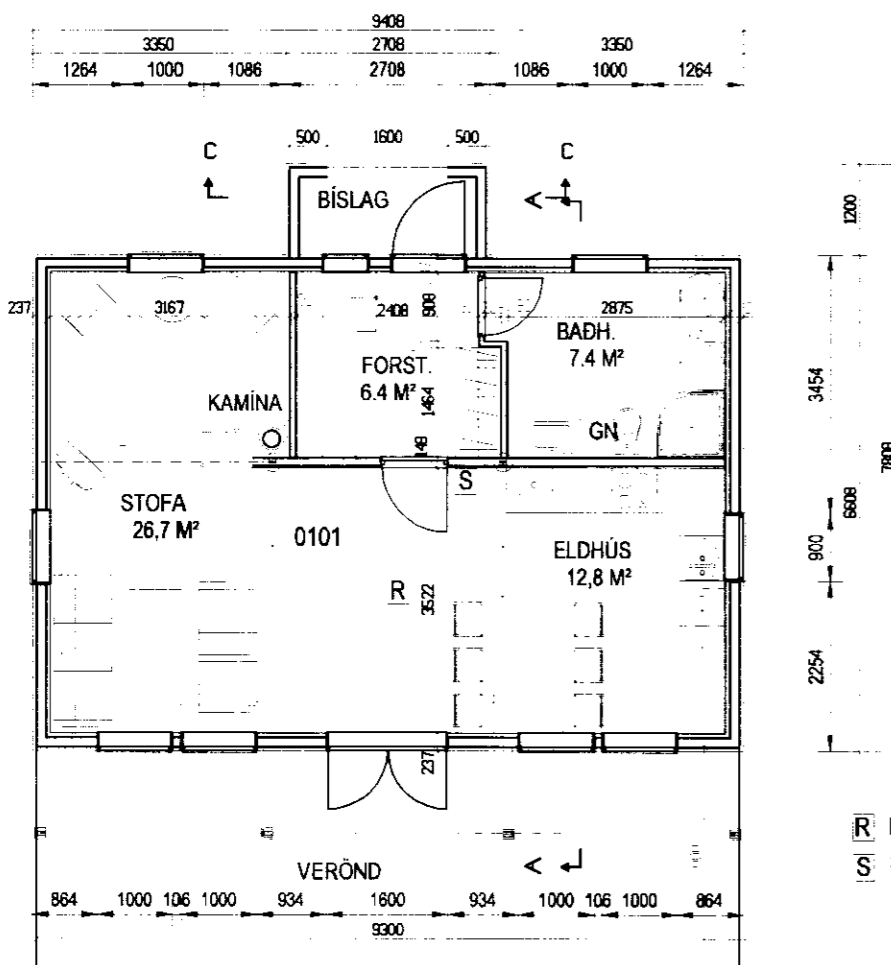

GRUNNMYND NEDRI HÆÐAR



VESTLÆG HLIÐ



SUÐLÆG HLIÐ

BYGGINGARLÝSING:

Húsið er byggt á staðnum úr hægvoxnu Norsku gæðatimbrí ofan á steyptum sökkli. Gólfbitar eru 48x148 mm með mest 600 mm millibili, útveggjagrind er 48x123 mm með mest 600 mm millibili og þaksperrur eru 48x198 mm með mest 600 mm millibili. Ysta klæðning útvegja er lárétt bandsöguð borðaklæðning. Á þaki er þakstál. Að innan eru veggir og loft klætt með grenipanil. Ofan á gólfbitum er 22 mm rakapólin spónaplata en gólfefni er að vali húseiganda. Gólf er einangrað með 150 mm steinull, útveggir eru einangraðir með 125 mm steinull og þak er einangrað með 180 mm steinull með áföstum vindpappa. Allir gluggar á svefnherbergjum eru jafnframt björgunarop, þar sem þeir opnast út í heilu lagi. Gler í gluggum tvöfalt einangrunargler. Setja skal a.m.k. 2.000 lítra, þrígga hófa rotþró við húsið. Frágangur hennar skal vera í samræmi við fyrirmæli heilbrigðisyfirvalda. Neysluvatns verður aflað sérstaklega á lóðinni fyrir húsið. Húsið skal staðsetja nánar í samvinnu húseiganda og byggingarfulltrúa.

STÆRÐIR: (sjá nánar í skráningartöflu)

neðri hæð: 61,4 m²
 efri hæð: 51,2 m²
 alls: 112,6 m²

Br. nr.	Dags.	Af.	Breyting
Ⓐ			
Ⓑ			
Ⓒ			
Ⓓ			

TEIKNISTOFAN
TORGIÐ
 RÁÐGJÖF - HÖNNUN - EFTIRLIT

ARMÓLI 36, 108 REYKJAVÍK, Sími 568-8866, FAX 568-8878
 Þorsteinn Friðþjófsson, Magnús Þ. Guðmundsson,
 byggingatæknifræðingur, innanhússarkitekt.
 Kt. 211055-5299 Kt. 240654-5559

FRÍSTUNDAHÚS
VATNSBREKKA Í LANDI NESJA
GRÍMSNES- OG GRAFNINGSHREPPI

Teikningarheiti: GRUNNMYND
 ÚTLIT

Dags. 10.07.2004. Kvarði 1:100

Hannað Teiknað HS Samp. *[Signature]*

Verknr. 04-229 Teikn.nr. 102 Breytnr.