

Samþykkt
27 MAÍ 2008
Alf Þorláksson
Byggingerflutni uppsveita Arnessýslu

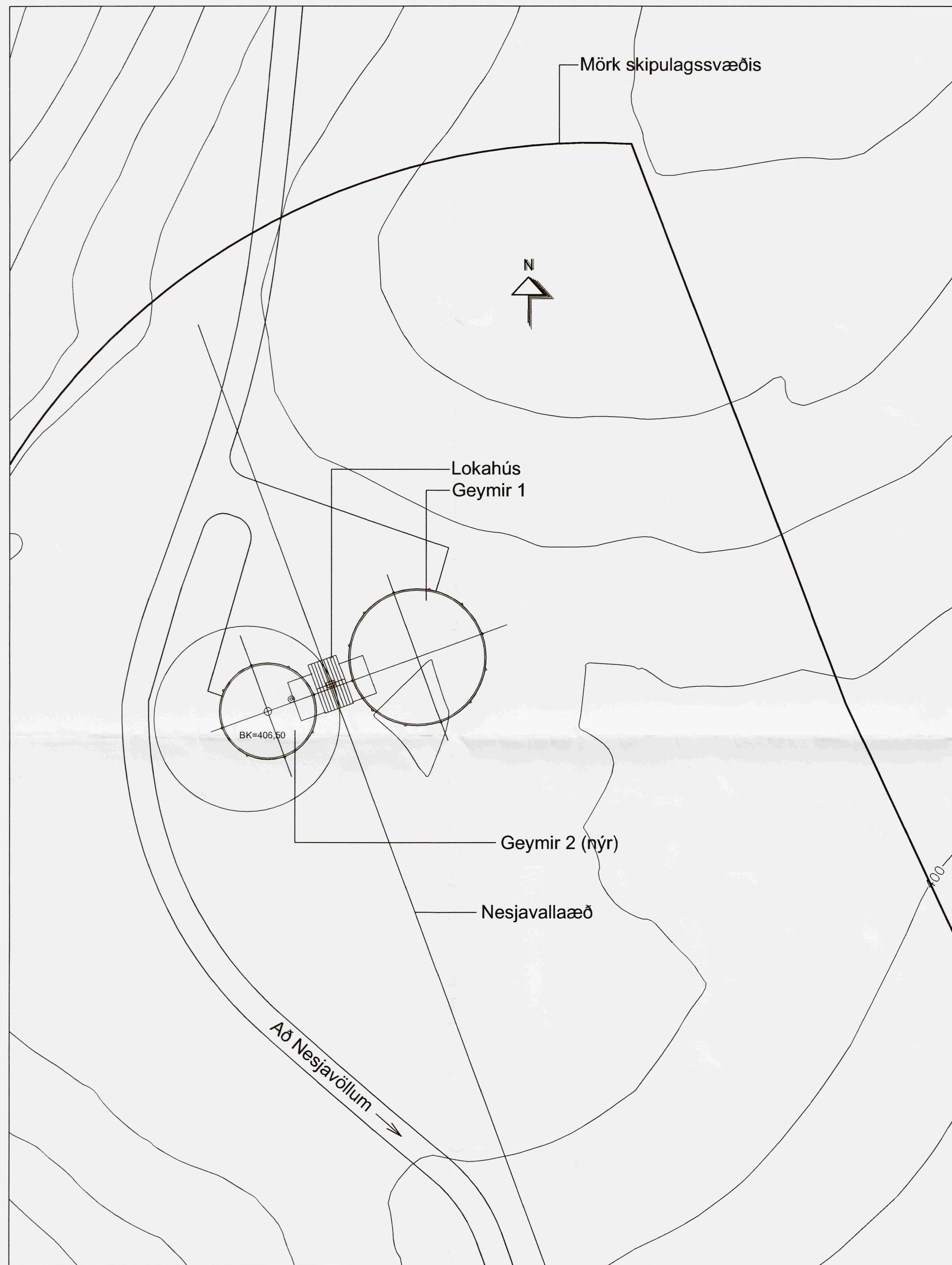

AFSTÖÐUMYND 1:500

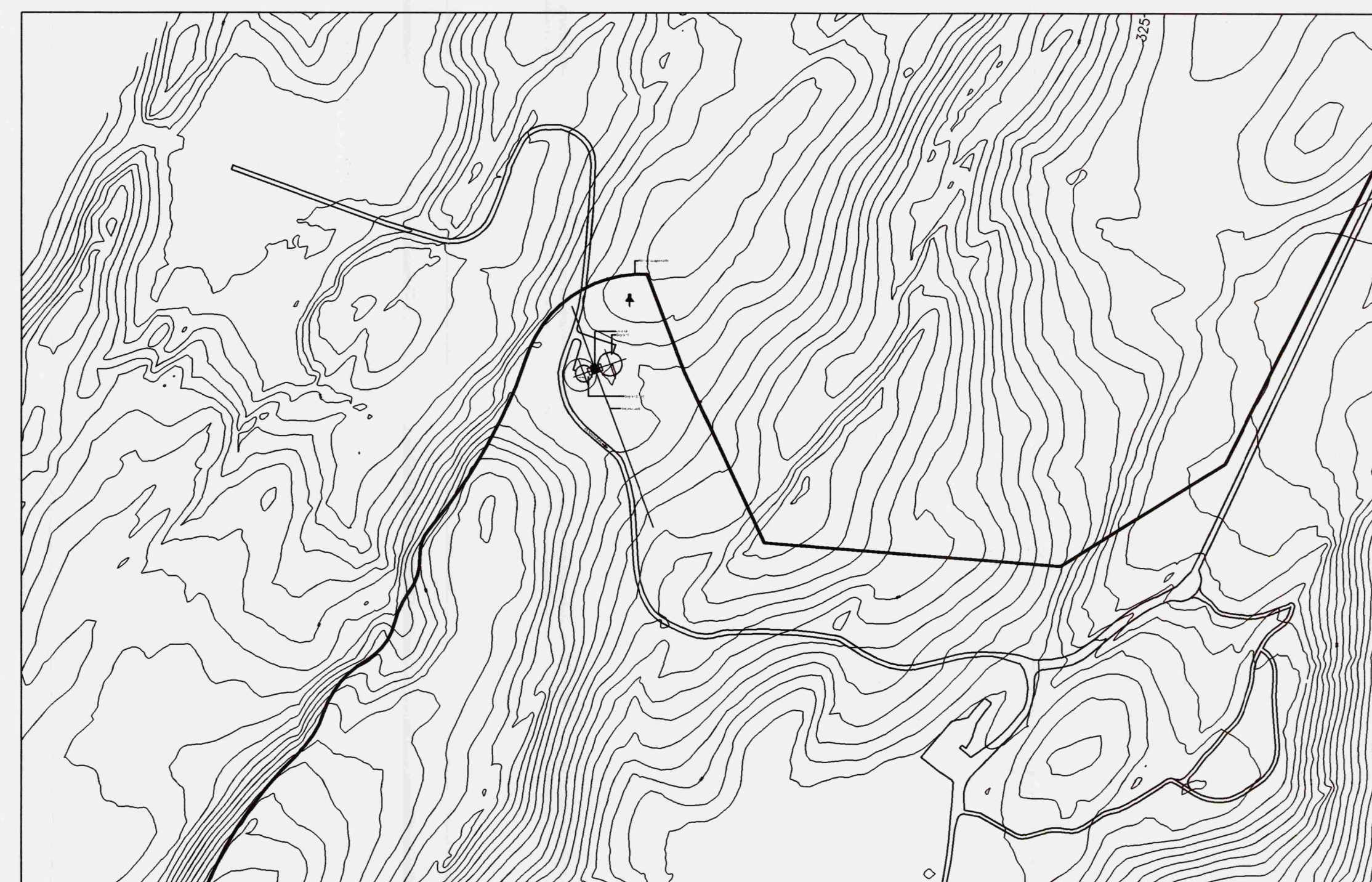

YFIRLITSMYND 1:5000

NESJAVALLAÆÐ - HÁHRYGGUR

Stærðir:	Flatarmál (m ²)	Rúmmál (m ³)
Lokahús		
Botnplata	----	24,39
1.hæð	121,95	586,36
Geymir 1		
Botnplata	----	99,75
1.hæð	498,75	2.464,10
Geymir 2 (nýr)		
Botnplata	----	49,5
1.hæð	247,5	1.355,7
Samtals	868,2	4.579,8

Húslýsing:

Um er að ræða Lokahús ásamt Geymi 1 og Geymi 2. Lokahúsið þjónar geymunum og er staðsett á milli þeirra.

Lóð og Bilastæði.

Bilastæði, athafnasvæði og aðkoma er að vestanverðu við geymana á sléttu svæði sem tengist Nesjavallavegi.

Byggingalýsing:

Geymir 2:

Undirstöður geymis er staðsteyptar á hefðbundinn hátt. Gólfplata geymis er úr samsoðnum stálplötum sem hvíla á malbikaðri botnplötu sökkuls. Geymir er smíðaður úr samsoðnum stálplötum einangruðum að utan og klætt með lóðréttum lituðum trapizulöguðum plötum, hvítum. Þakið er einangrað, borðaklætt og dúkklagt.

Lokahús:

Útveggir.

Útveggir eru staðsteyptir í flekamótum. Veggir eru pokapússaðir og málaðir.

Þak.

Þak er borðaklætt, lagt þakpappa og búrústáli og þakkantar eru sömuleiðis málmklæddir. Bæði þak og kantar eru í koksgráum lit.

Útihurðir og ristar

Útihurðir eru klæddar með riffluðum álplötum. Ristar eru úr stáli.

Gólf.

Gólfplötur eru staðsteyptar á hefðbundinn hátt.

Stigar, pallar og handrið

Stigar pallar og handrið eru úr stáli.

Loftræsting

Lokahús er loftræst.

Brunatæknileg atriði, eldvarnir og flóttaleiðir:

Allir veggir eru REI60 og loftaklæðningar eru í flokki 1. Á uppdráttum eru sýnd útljós við báða útgangana. Í húsið kemur brunaviðvöunarkerfi tengt stjómstöð OR.

Br.: Dags.: Han.: Yfir.: Samp.: Lýsing:



Hannað: Ivon S. Cilla Teiknað: Sing Geymslunr.:
Yfirfarið: Svági Samþykkt: ISC Dags.: 14.05.2008

OR-NESJAVALLAÆÐ

Geymir á Háhygg-Geymir 2
Afstöðumynd-Yfirlitsmynd

Ferli= Stæti+ Staður +
Verkefnisnr.: 0008 6204 Teikn.nr.: 6-62-0706

Kvarði: 1:500/5000