

Samp. 20. 87
 Hólm & Gunnarsson

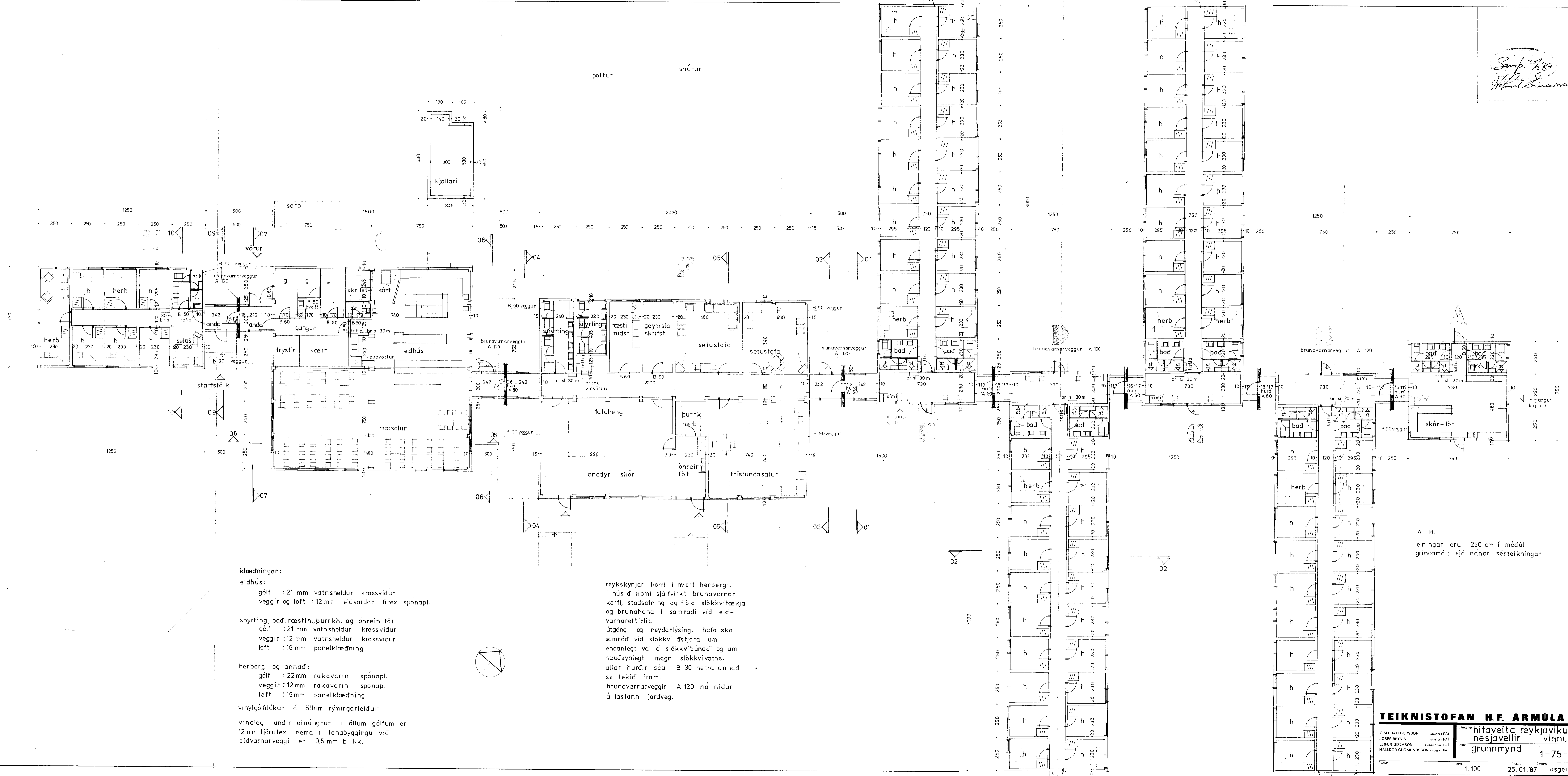

klæðningar:

eldhús:
 gólf : 21 mm vatnsheldur krossviður
 veggir og loft : 12 mm eldvarðar firex spónapl.

snýrting, bað, ræstih., þurrkh. og óhrein fót
 gólf : 21 mm vatnsheldur krossviður
 veggir : 12 mm vatnsheldur krossviður
 loft : 16 mm panelklæðning

herbergi og annað:
 gólf : 22 mm rakavarin spónapl.
 veggir : 12 mm rakavarin spónapl
 loft : 16 mm panelklæðning

vinylgólfdukur á öllum rýmingarleiðum

vindlag undir einángerun í öllum gólfum er 12 mm tjörutex nema í tengbyggingu við eldvarnarveggi er 0,5 mm blikk.

reykskynjari komi í hvert herbergi. í húsið komi sjálfvirkt brunavarnar kerfi, staðsetning og fjöldi slökkvitækja og brunahana í samræði við eldvarnarettirlit. útgöng og neydarlýsing. hafa skal samræði við slökkviliðstjóra um endanlegt val á slökkvibúnaði og um naudsýnlegt magn slökkvivatns. allar hurðir séu B 30 nema annað se tekið fram. brunavarnarveggir A 120 ná niður á fastann jarðveg.

A.T.H. !
 einingar eru 250 cm í mótúl.
 grindamál: sjá nánar sérteikningar

TEIKNISTOFAN H.F. ÁRMÚLA 6

hitaveita reykjavíku
 nesjavellir
 grunnmynd
 1-75-0704