

GRUNNMYND ÞAK

SKÝRINGAR ÞAK

ÞAK SÉ KLÆTT MED 25x150 GISKLÆTT MED 10 MM. MILLIBILI V. LOFTUNAR NEGLT Í HVERJA SPERRU MED 3 STK. 3" GALV. NEMA 4 NEDSTU BORD SEM NEGLIST MED 4 STK. 3" GALV. Í HVERJA SPERRU. OFAN Á TIMBURKLÆDNINGU KOMI ASFALTPAPPI OG BÄRUJÄRN EÐA BÄRUSTÄL. NEGLA SKAL ÞAKJÄRN MED SNUNUM ÞAKSAUM EÐA KAMBSAUM. ÞAKJÄRN SKAL NEGLA Á EFTIRFARANDI HÄTT. NEDSTA NAGLARÖÐ SÉ 10 CM. OFAN VÍÐ NEDRI BRÚN, NEGLT Í ADRA HVERJA BÄRU. NÆSTA RÖÐ SKAL VERA 10 CM. OFAR OG NEGLT Í ADRAHVERJA BÄRU. NÆSTU 2 RÄDIR SÉU MED 60 CM. MILLIBILI NEGLT Í ADRA HVERJA BÄRU. ÚR ÞVI SÉ MEST 70 CM. MILLIBILI NAGLARADA NEGLT Í ADRA HVERJA BÄRU Í PLÖTUKANNT MILLI NAGLARADA SKAL NEGLA EINN NAGLA. GÆTA SKAL ÞESS AD NAGLAR LENDI Í BORDAKLÆDNINGU EN EKKI Á MILLI BORDA. EF NOTUD ER ÖNNUR GERD ÞAKSTÄLS SKAL ENDURSKÖDA NEGLINGU. SKAL ÞESS GÆTT AD AMK. VERÐI 15 STK. ÞAKSAUMUR Á HVERN FERMETER ÞAKS. BERA SKAL FÚAVARNAREFNI Á ALLA SPERRUENDA OG SAMSKEYTI, EFNI SÉ BEINT OG HÚSPURRT, LAUST VÍÐ STÖRA KVISTI OG SPRUNGUR. EKKI MÁ BERA FÚAVARNAREFNI Á BLAUTAN VÍÐ, BERA SKAL Á TV.ER UMFERÐIR. EKKI MÁ SAGA EÐA BORA SPERRUR T.D. FYRIR RAFLÖGNUM, EÐA SKERÐA SPERRUR Á NOKKURN HÄTT BLYMENJU SKAL BERA Á ALLAR STÄLFESTINGAR OG STÄLBITA. ALLAR RAFSÖÐUR SKULU FRAMKV.EMDAR AF FAGMÖNNUM MED ÞÄ ÞEKINGU SEM KRAFIST ER AF ÞARTILSKIPIUDUM EFTIRLITSÄÐILUM.

Merkingar Þak

- Sperra neglist í reimstykki með 4" galv. c/c 70 cm. og 1 stk. í hverja stoð
- BMF gatagirði 32x1,5 strekkt yfir sperrur negling 2 stk kamsb. 40/60 í hverja sperru.
- Skánegling 2 stk. 5" galv.
- Skánegling 3 stk. 5" galv.

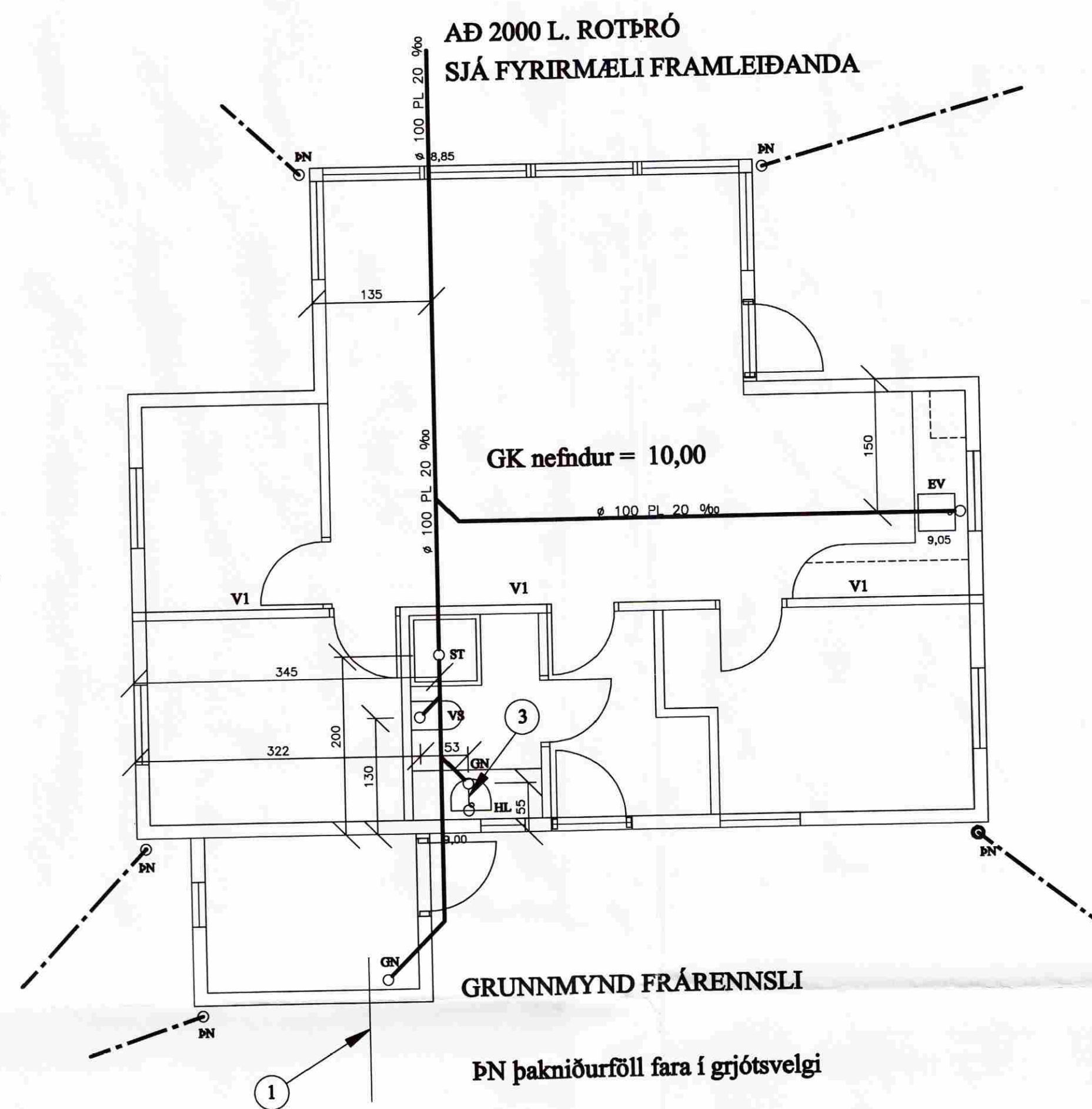

GRUNNMYND FRÁRENNSLI

ÞN þakniðurföll fara í grjótsvelgi

SKÝRINGAR FRÁRENNSLISLÖGN:

ALLIR KÓTAR ERU Í INNB. HÆÐARKERFI. PÍPUR SKULU LAGÐAR Á VEL ÞJAPPADA UNDIRSTÖÐU ÚR SANDI ÞANNIG AD EKKI SÉ HÆTTA Á AD LÖGNIN BROTNI EÐA SIGI. GRUNNLAGNIR SKULU VERA PVC. EÐA STEINSTEYPTAR GRUNNLAGNAPÍPUR OG ÞANNIG LAGÐAR AD Þ.ER HVÍLI Á BELGJUM EN EKKI MUFFUM. BEYGJUR Á LÖGN SKAL FRAMKV.EMA MED ÞAR TIL GERÐUM BEYGJUSTYKKJUM OG SKAL ÞESS GÆTT AD LÖGNIN SÉ BEIN Á MILLI ÞEIRRA. ÖLL SAMSKEYTI SKULU ÞÉTT MED GÜMMIHRINGJUM. FYLLA SKAL AD OG YFIR LÖGN MED SANDI OG ÞJAPPA EFNID VEL AD ÞEIM. DRENLOGN SKAL LEGGJA Á SAMA HÄTT OG ADRAR GRUNNLAGNIR EN FYLLA SKAL AD OG YFIR DRENLOGN MED DRENMÖL Í STÄÐ SANDS OG LEGGJA SKAL DRENDUK YFIR MÖL AÐUR EN FYLLT ER AD HÚSI. ALLT EFNID OG VINNA SKAL VERA Í SAMRÆMI VÍÐ ÄKV.ÆÐI GILDANDI BYGGINGARSAMÞYKKTAR UM HOLRÆSALAGNIR.

SKAMMSTÖFUN.	HEITL	ÞVERMÄL VATNSLÄS AD / FRÄ Í mm.
HL.	HANDLAUG	32 / 40.
ST.	STURTA.	40 / 50.
GN.	GÖLFNIDURFALL.	50 / 70.
EV.	ELDHÚSVASKUR.	40 / 50.
VS.	VATNSSALERNL.	100 / 100.

MERKINGAR FRÁRENNSLI

- MERKIR Ø 32 PL. PEH. VATNSHEIM.ED Í Ø 50 PL. REH. FÖÐURRÖRI FRÄ TENGINGU VÍÐ GÖTULÖGN AD TENGIRIND.
- MERKIR Ø 70 PL. Í GÖLFPLÖTU AD GÖLFNIDURFALLI.

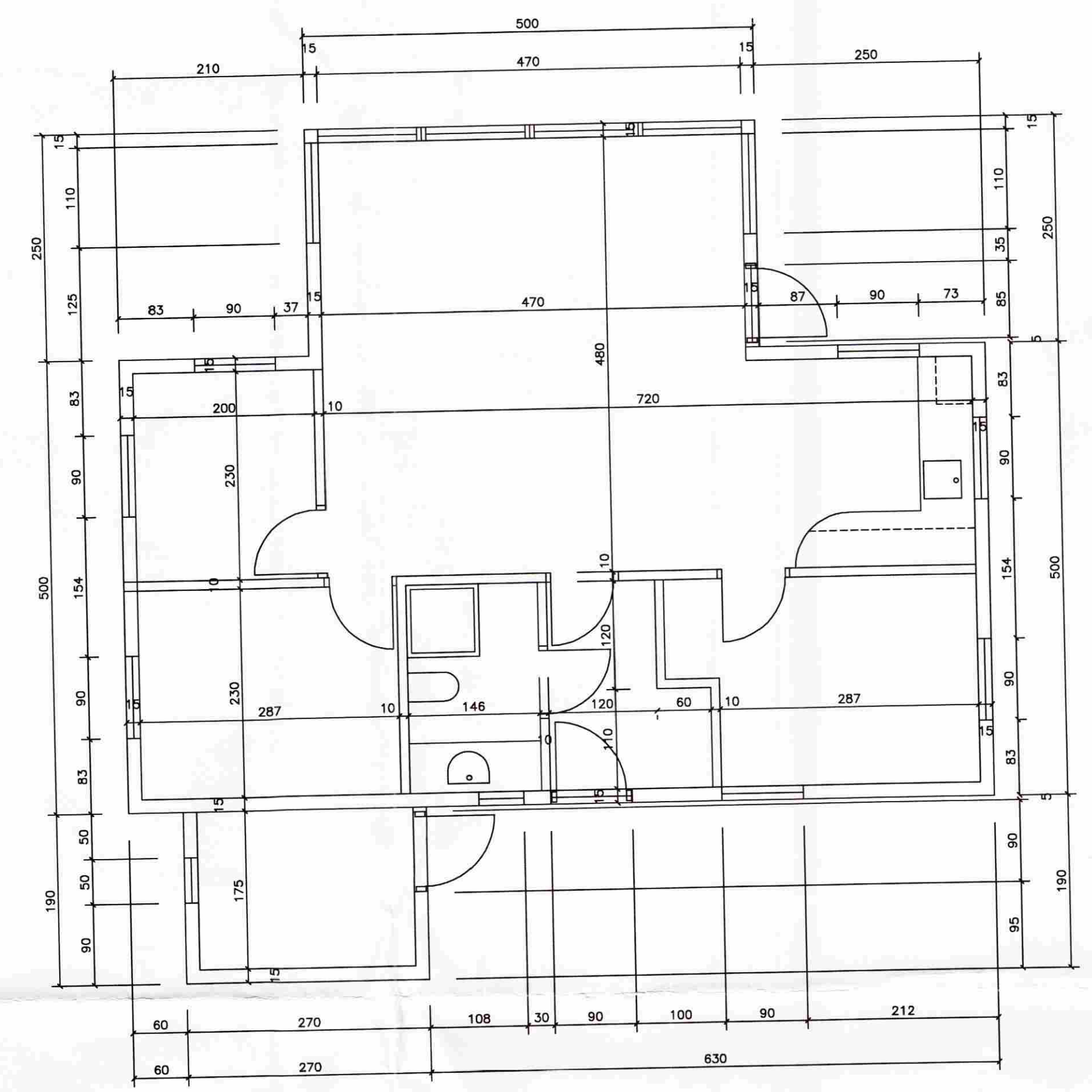

GRUNNMYND MÄLSETNING

- MERKIR ÞÖKKUD SKOLPLÖGN
 - MERKIR ÞÖKKUD REGNVATNSLÖGN
 - MERKIR VATNSLÖGN
- MÄLSETNINGAR ERU FRÄ YTRI EÐA INNRI BRÚN ÚTVEGGJA EÐA INNVEGGJUM
ALLAR MÄLSETNINGAR ERU Í CM. HÆÐARSETNING ER Í HÆÐAKERFI

FRÍSTUNDAHÚS Á LÖÐ NR.2 B-GÖTU
ODDSHOLTI Í LANDI MINNI-BORGAR
GRÍMSNESHREPPI
GRUNNMYND ÞAK MÄLSETNING OG FRÄRENNSLI
09. 06. 2008. MKV. 1 : 50.

Jóhannes Pétursson 010448-3959 S - 567-5107