

Grunnmynd grind útveggja

1:50

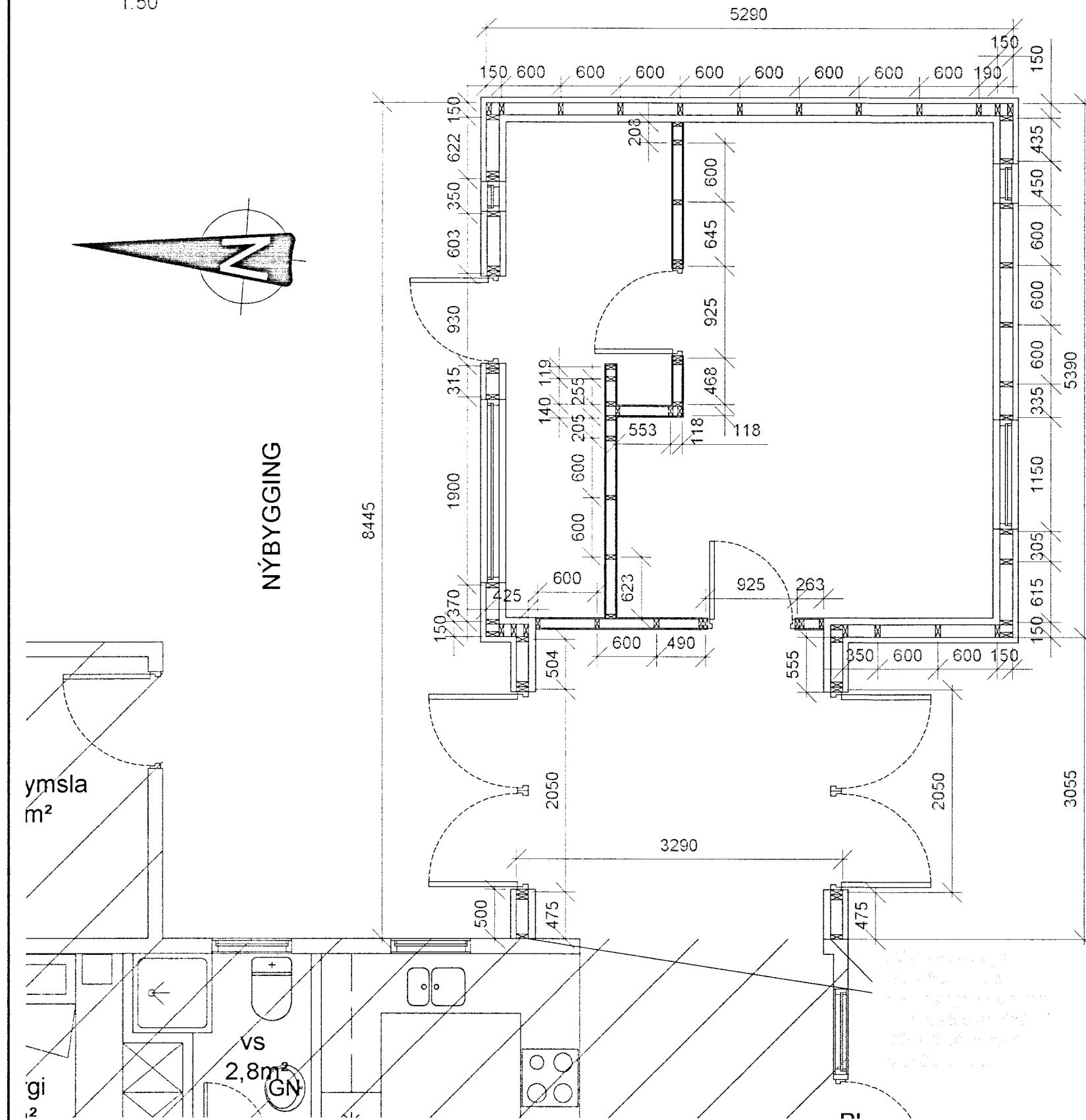

Ásýnd útveggjargrind austur

1:50

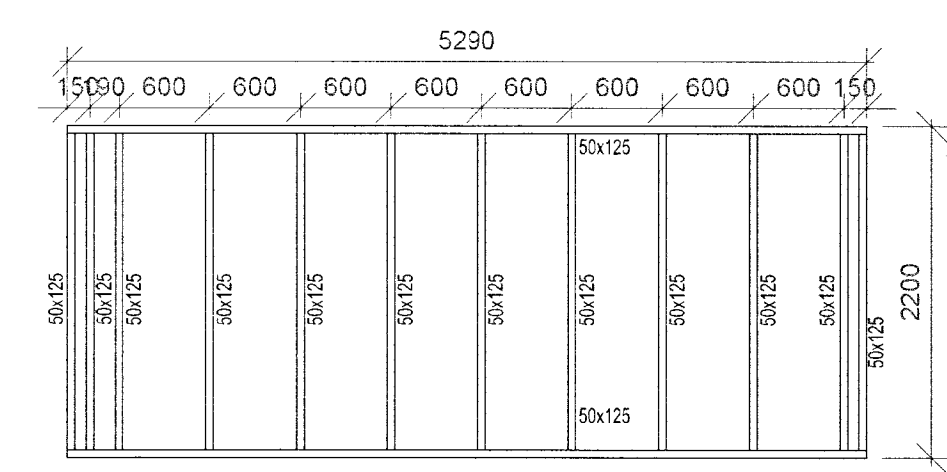

Ásýnd útveggjargrind suður

1:50

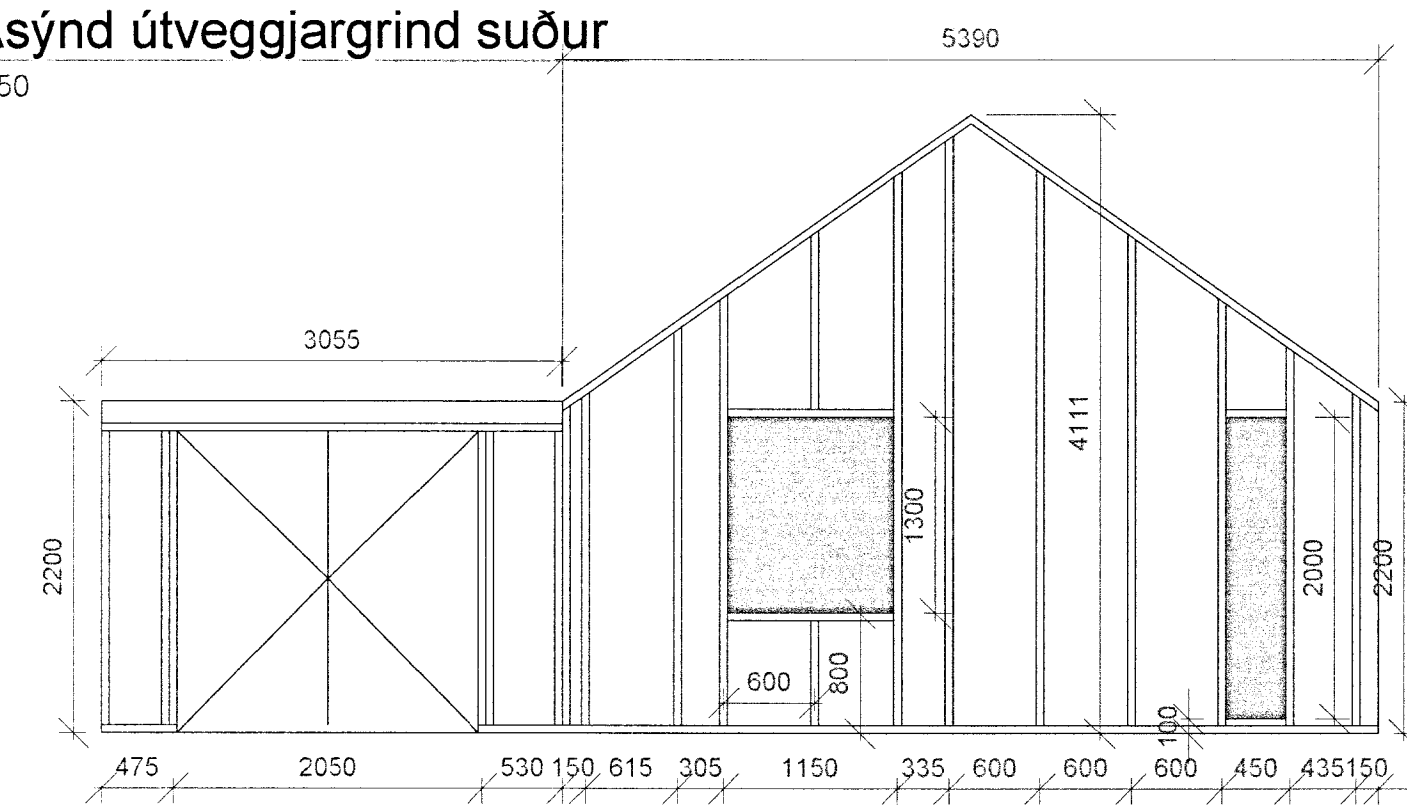

Ásýnd útveggjargrind norður

1:50

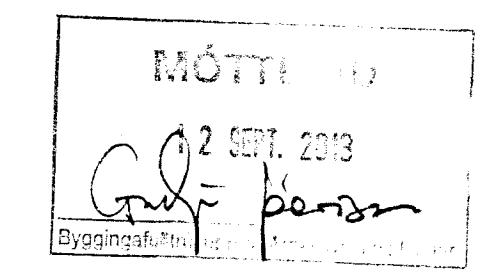
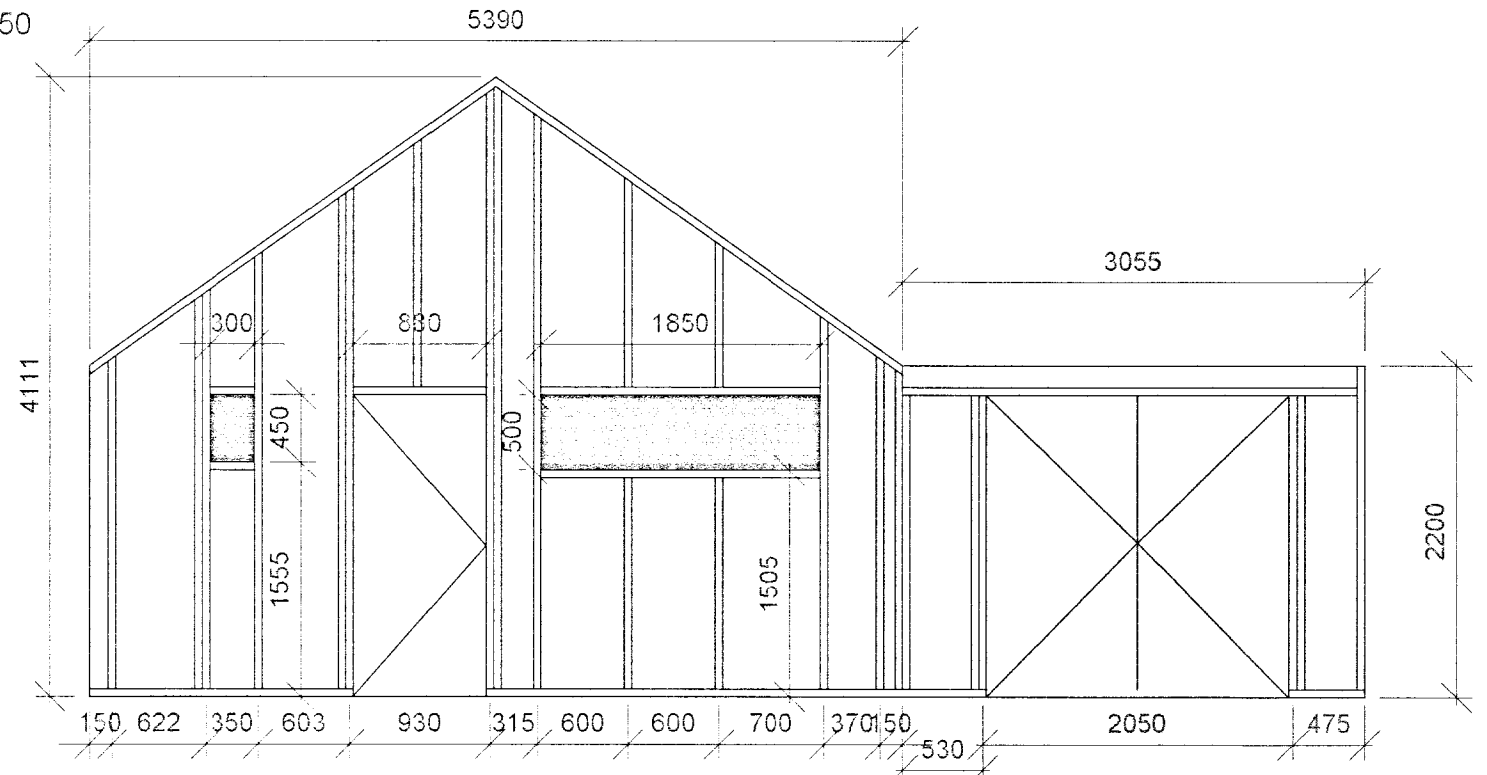

Skýringar

Öll mál eru í mm, nema annað sé tekið sérstalega fram.

TIMBUR:
Allt timbur skal vera styrkleikaflokkað minnst K18 skv. ÍST-DS 413 nema annað sé sérstaklega tekið fram á teikningum.

FESTINGAR:
Allt stáð skal vera Fe 360 og allir boltar uppfylla styrkleikaflokk 4.6 skv. DS 412. Undir botarær sem koma að timbri skal setja skinnur sem eru breidd = 3x þvermál bolta þykkt = 0,3x þvermál bolta

Síthvoru megin veð hvern enda stoða í veggjargrindum til að festa saman grindur eru settir BMF vinklar 90x90x2,5 kamsaumur 40/40 6 stk í hvora hlið vinkils eða 4 stk þar sem bolti fer í vinkil.

Síthvoru megin við hverja þaksperru til festingar við útvegg eru settir BMF vinklar 90x90x2,5 kamsaumur 6 stk í hvora hlið vinkils eða 4 þar sem bolti kemur í vinkla.

VINDSTÝFING:
Útveggir eru klæddir að utanverðu með 12 mm krossviði, sem er festur með 5,6x60 mm skrúfum eða 2,5" saum c/c 100 mm. í hverja stoð. Setja skal kittistaum (limkittis) á stoðir þar sem krossviður kemur að.

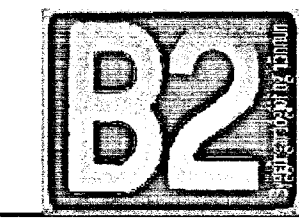

B2 ehf.
Bæjarlind 14-16
201 Kópavogur
kt. 440213 0300
s: 869 8700

A2

Orsholt 47

Burður

Veggir snið og ásýnd

TEKNI NÚMÉR	B-02	MÆLRVARDI	1:50	ÚTGÁFA	1
	Hafsteinn K. Halldórsson Byggingateknifræðingur FTÍ kt: 120166-3449 hafsteinn.kh@gmail.com	NAFN		DAGSETNING	19.8.2013
		HANNAÐ	hak		19.8.2013
		TEIKNAD	hak		
		YFIRFARIÐ			
SAMB.					
NR.					