



Útlit suður



Útlit austur



Útlit norður



Útlit vestur

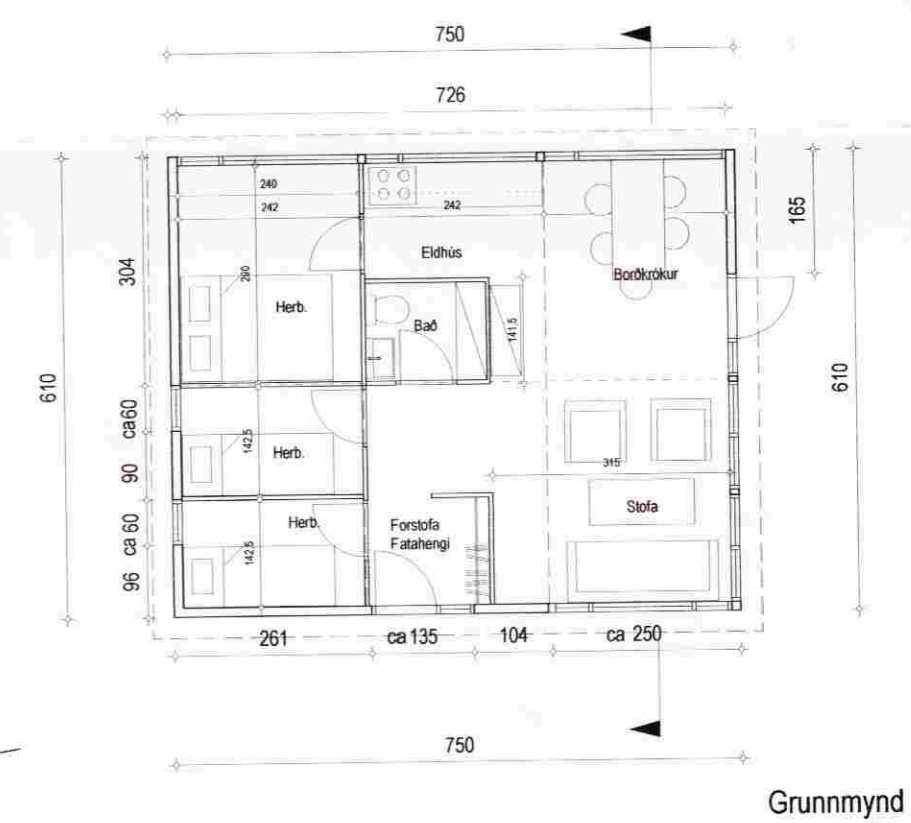

**Uppteikning á
áðurgerðu húsi , byggt 1973**

Byggingarlýsing

Húsið er byggt árið 1973 og er 45,8 m².
Það er staðlað timburhúss klætt viðarpanel að utan ,
gluggar eru timbrgluggar og bárujám er á þaki.

Á lóðinni er líka áðurbyggður geymluskúr frá 1992
sem er 9,3 m² á stærð.

Húsið er í sumarbústaðalandi nr. 170128
sem er 10000 m² á stærð.

**Sumarhús Öndverðanes 2 , lóð 170128
Grimsnæs og Grafningshreppur**

Uppteikning áðurbyggt hús frá 1973 og áðurbyggður geymluskúr frá 1992	Nr. 0
Grunnmynd , útlit , sneiðing	Kvarði: 1:100

Dags. juni 2009

studiohringur
inga sigurjóns arkitekt FAI www.studiohringur.is
Tjarnargata 10, 101 Reykjavík sími / fax : 5626163 gsm:8246163

Hönnunarráðgjafi:
inga sigurjónsdóttir kt. 030159-4979 sími: 5626163 8246163