

~~Samþykkt 28/11/06
3-8 JAN. 2007
Hönnun Setrið
Byggingarfulltrúi uppaveita Árnessýslu~~

SKÝRINGAR:

UNDIRSTÖÐUR ERU ÚR JÄRNBENTRI STEINSTEYPU. ÞAK ER HEFDBUNDID TIMBURÞAK EINANGRAD MED 150mm ULL OG KLÉTT BÄRUJÄRNI. HÚSID ER KLÉTT AD UTAN MED STANDANDI BÄRUJÄRNI. VEGGJAGRIND ER ÚR 48x148mm TIMBRI KLÉDD MED 9mm KRÖSSVID AD UTAN. BIL MILLI STODA SKAL HVERGI VERA MEIRI EN 600mm. EINANGRUN VEGGJA ER 150mm STEINULL. TIMBURGÆDI SÉU A.M.K. T1 SKV. DS413.

FRÄRENNSLI VERÐUR LEITT Í ROTÞRÖ. NÁKVÆM HÆÐAR- OG STAÐSETNING HÚSS VERÐI GERÐ Í SAMRÁÐI VID BYGGINGAFULLTRÚA. Í HÚSID KOMI SLÖKKVITÆKI (6 kg.)

- ⊙ SL SLÖKKVITÆKI
- ⊠ R REYKSKYNJARI.
- BO BJÖRGUNAROP

ÖLL MÁL ERU Í CM. NEMA ANNAD SÉ TEKID FRAM
FLATARMÁL HÚSS: 82,7 M²
RÚMMÁL HÚSS: 284,3 M³
SJÁ NÁNAR Í SKRÁNINGARTÖFLU

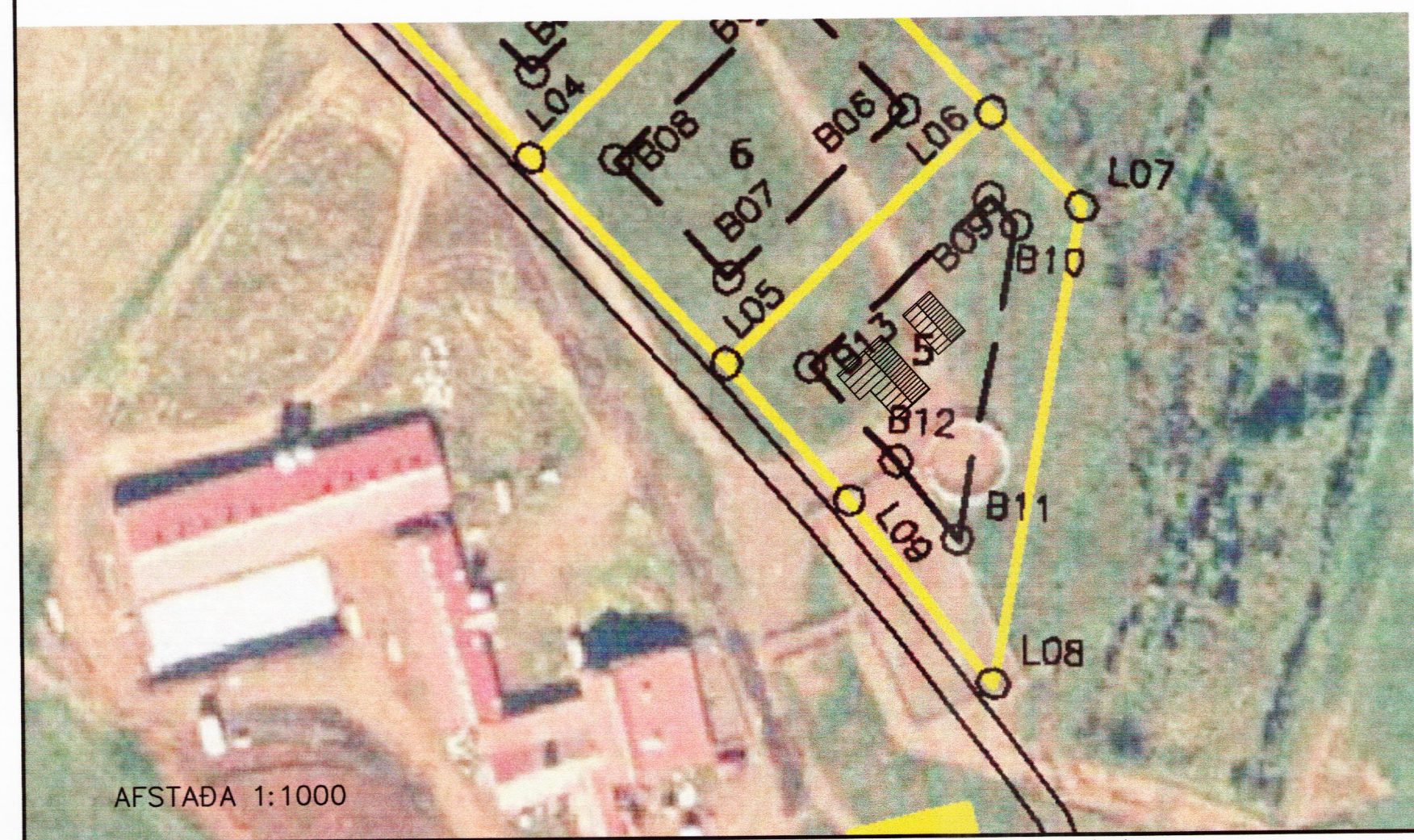
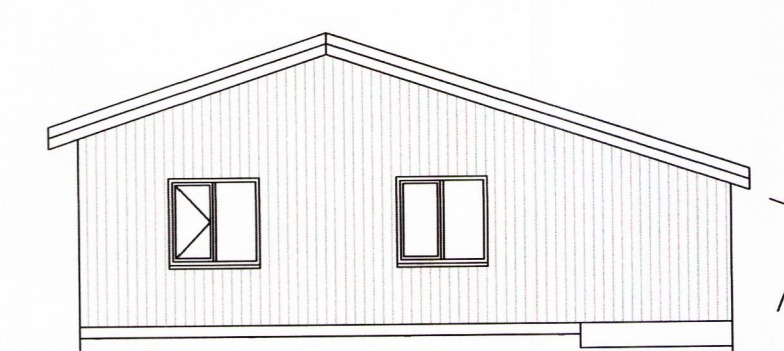
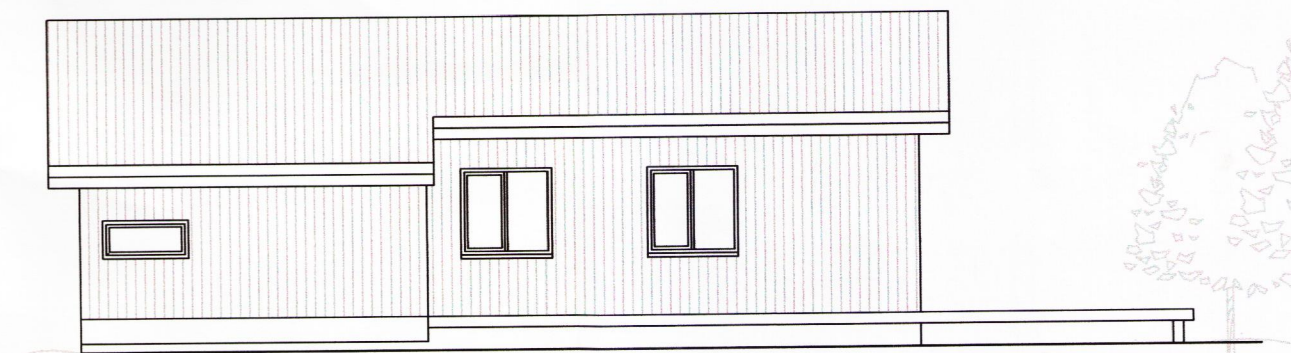
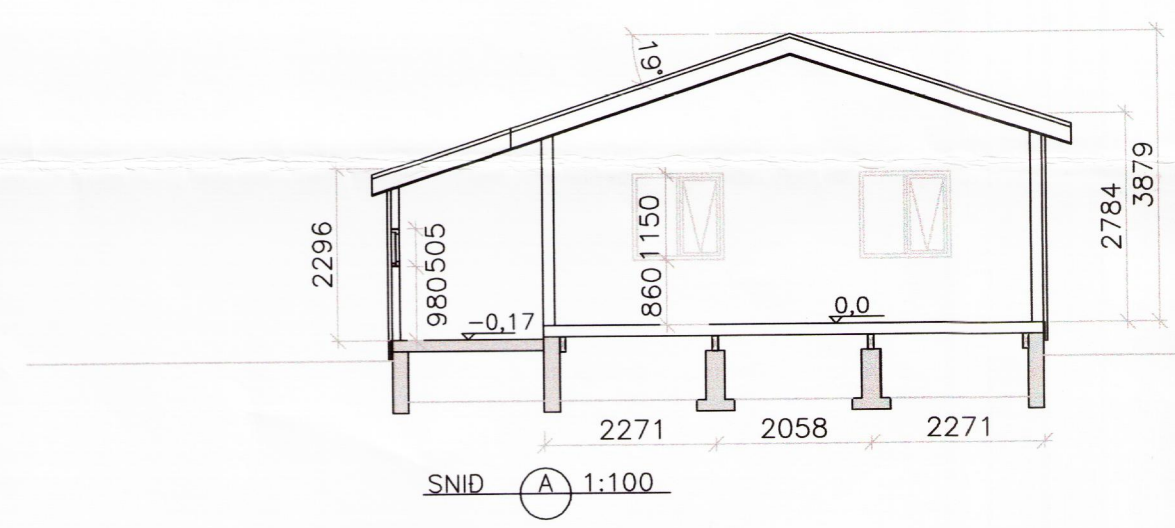
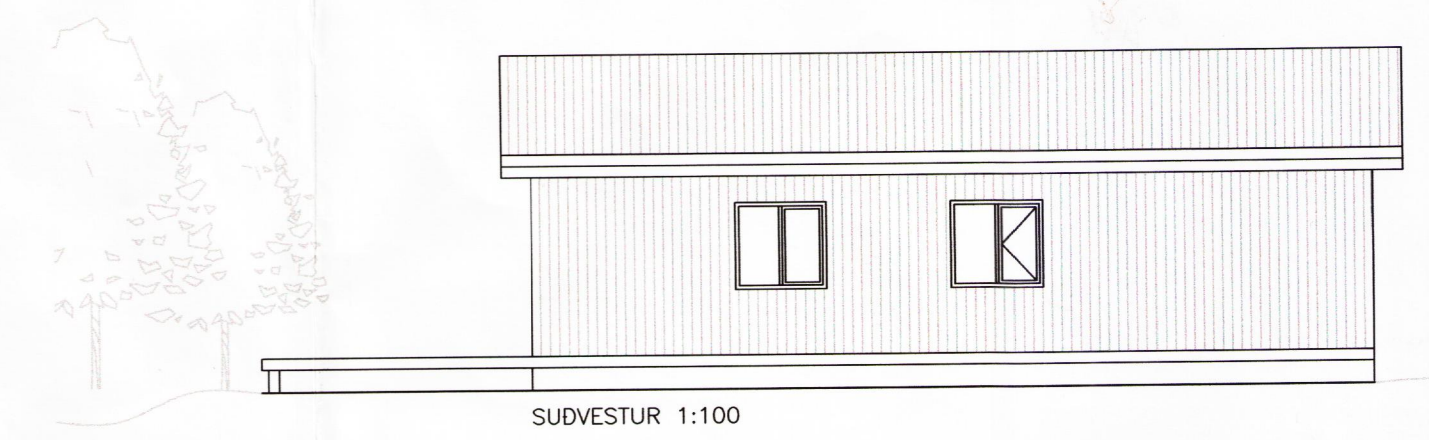

STARFSMANNAHÚS, ORMSTÖÐUM 5			
ADALUPPDRÁTTUR		Málkvæði	
GRUNNMYND		1:100	
ÚTLIT OG SNID		1:100	
AFSTÖÐUMYND		1:1000	
Hönnuð:	Teiknuð:	Yfirfarið:	Dags:
HPG	SÓ/EBB	GH	11.12.06
Stöð á disk:	Verknr.	Bl.nr.	
	06339-ORM	06339	01
Samþykkt: <i>Talvin Ingvarsson</i>			

HS-HÖNNUNAR SETRIÐ ehf
Austurvegur 5, 800 Selfoss, Sími: 482 3900, 899 6003, Fax: 482 3914.