

Grunnmynd 1.hæð, 1:100 90,8 M2

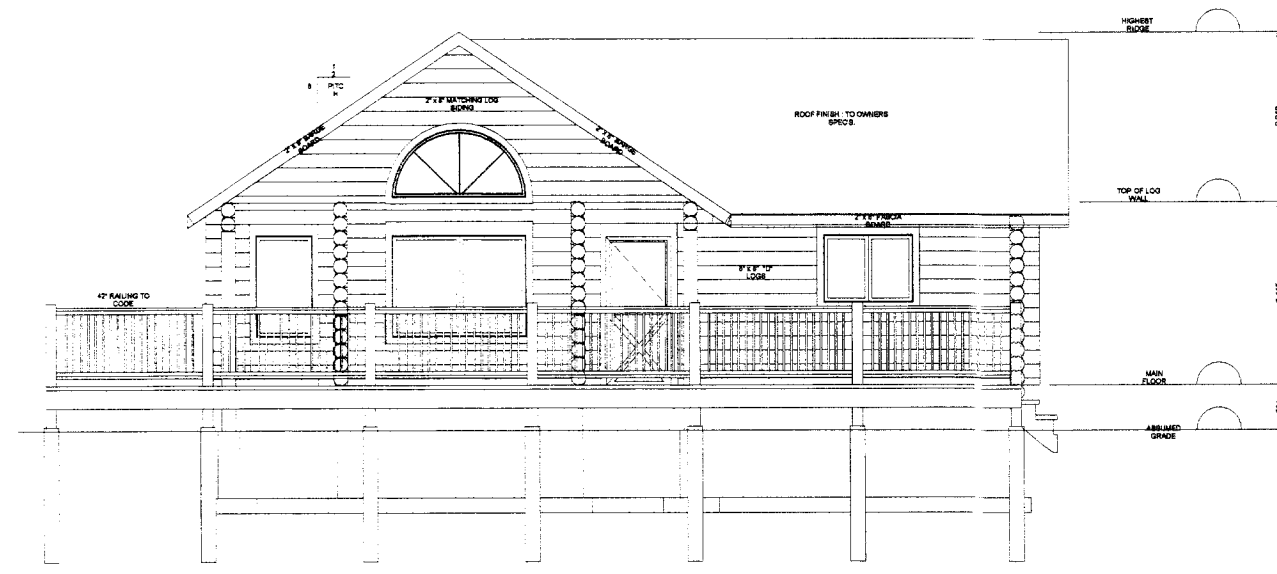

VESTURHLIÐ, 1:100

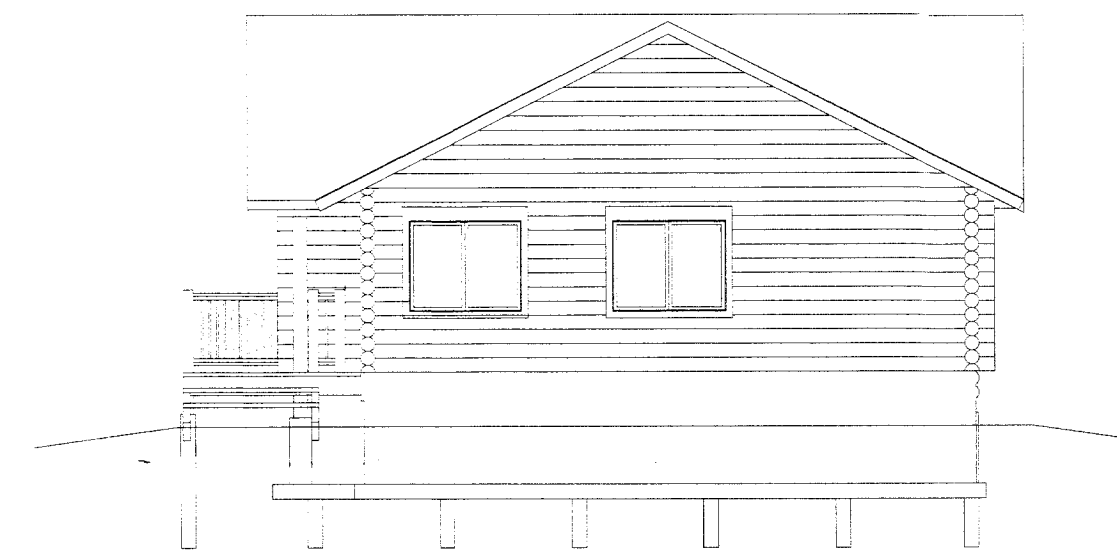

SUÐURHLIÐ, 1:100

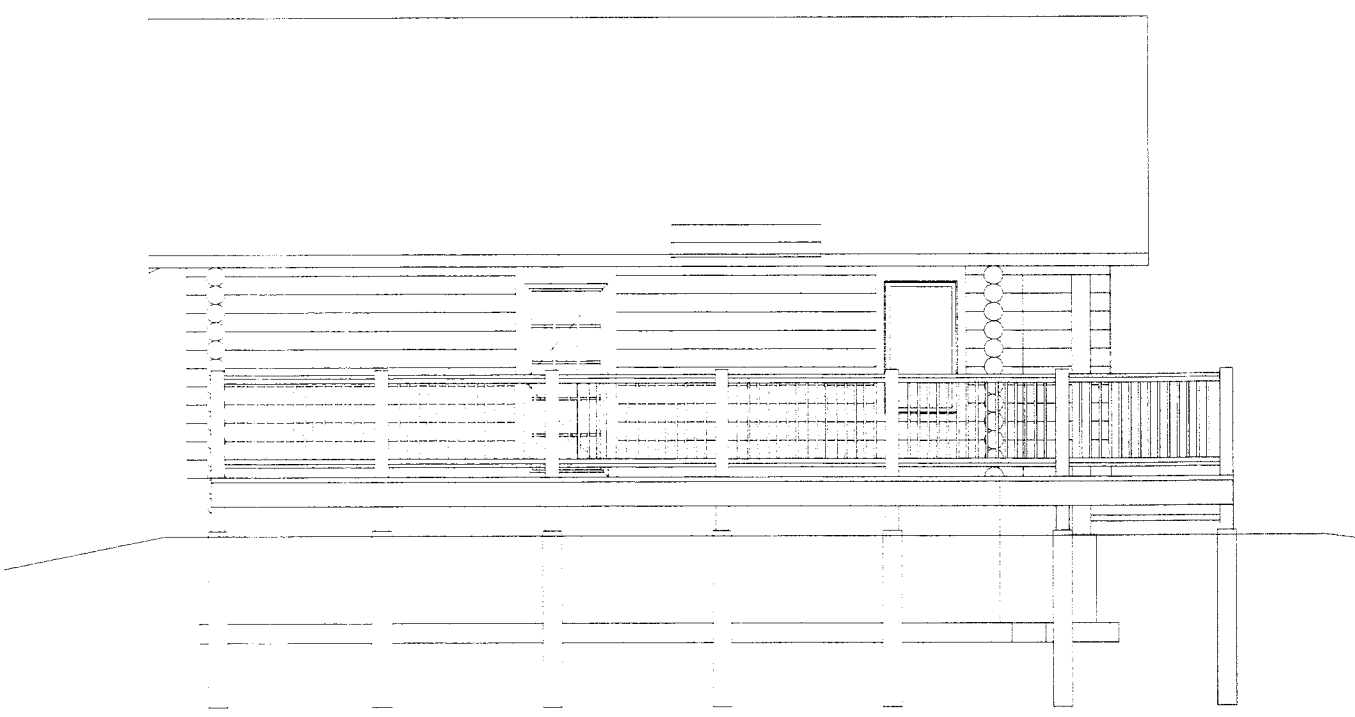

NORÐURHLIÐ 1:100

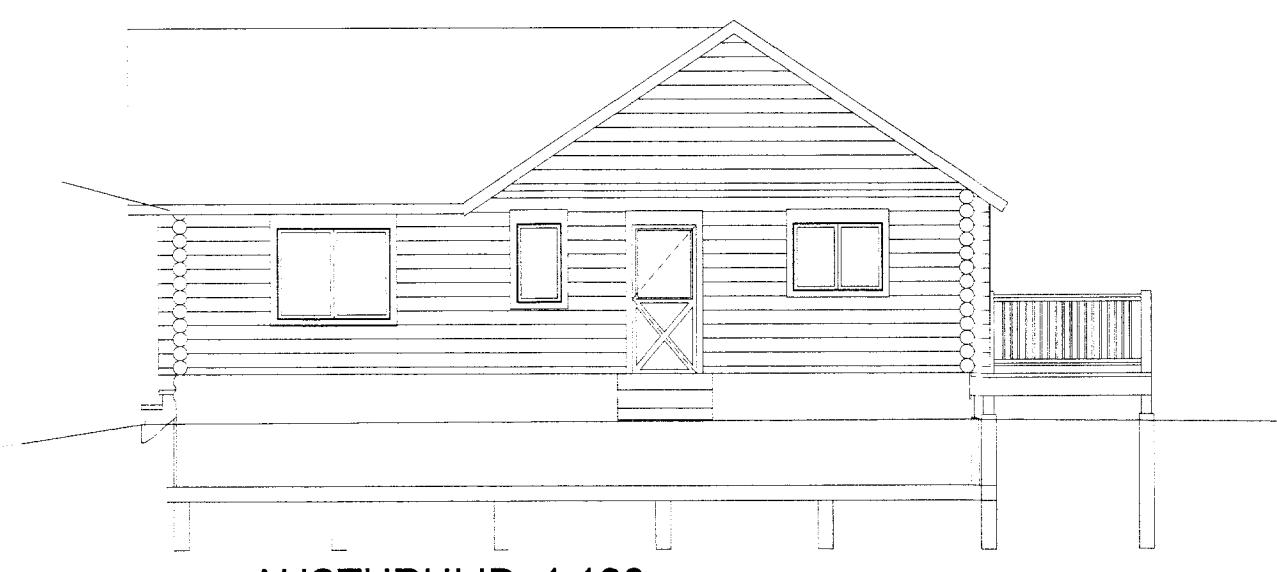

AUSTURHLIÐ, 1:100

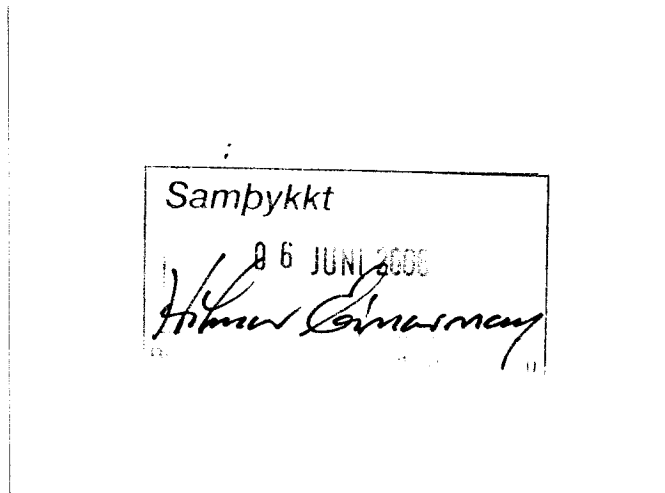

Óðinsstigur 18, Landnr xxxxxx Stgr xxxx-xxxx. Helstu stærðir:
 Lóðxx,x m2
 Birt flatarmál húss..... 90,8 m2
 Alls birt flatarmál 90,8 m2
 Brúttó rúmmál húss xxx,x m3,Nýtingarhlutfall 0,21

BYGGINGARFRYNTI:
 Húsið er bjálkahús, reist á steisteyptri einangraðri gólfplötu með 75 mm einangrun. Bjálkar í útveggjum eru 200 mm úr sedruslímré. Þak er hefðbundið sperrþak, einangrað með 200 mm steinull, rakavarnalag innanvið, síðan klætt að innan með 25 x 150 mm furuklæðningu. Að utan er þakið klætt með borðaklæðningu, þá þakpappi og loks klæðningu úr báruáli. Gluggar eru úr harðvið, gler er tvöfalt K-einangrunargler. Innveggir eru hefðbundnir grindarveggir, einangraðir og klæddir með 25 x 150 borðaklæðningu. Upphitun er með gólfhitakerfi.

HUGVERK HÖNNUNARÞJÓNUSTA
 STEFÁN INGÓLFSSON ARKITEKT
 stefanlax2@simnet.is s:848-1316

Óðinsstigur 18, Grimsnes og Grafingshrepp

Kópavogi 31.05.2006, 010251-4359
 Verkefni nr. 332 Teikning nr.