

AFSTÖÐUMYND LIGGUR EKKI FYRIR, SVO  
STAÐSETNING SKAL VERA Í SAMRÁÐI VÍÐ  
BYGGINGAFULLTRÚA Á STAÐNUM.

AFSTÖÐUMYND

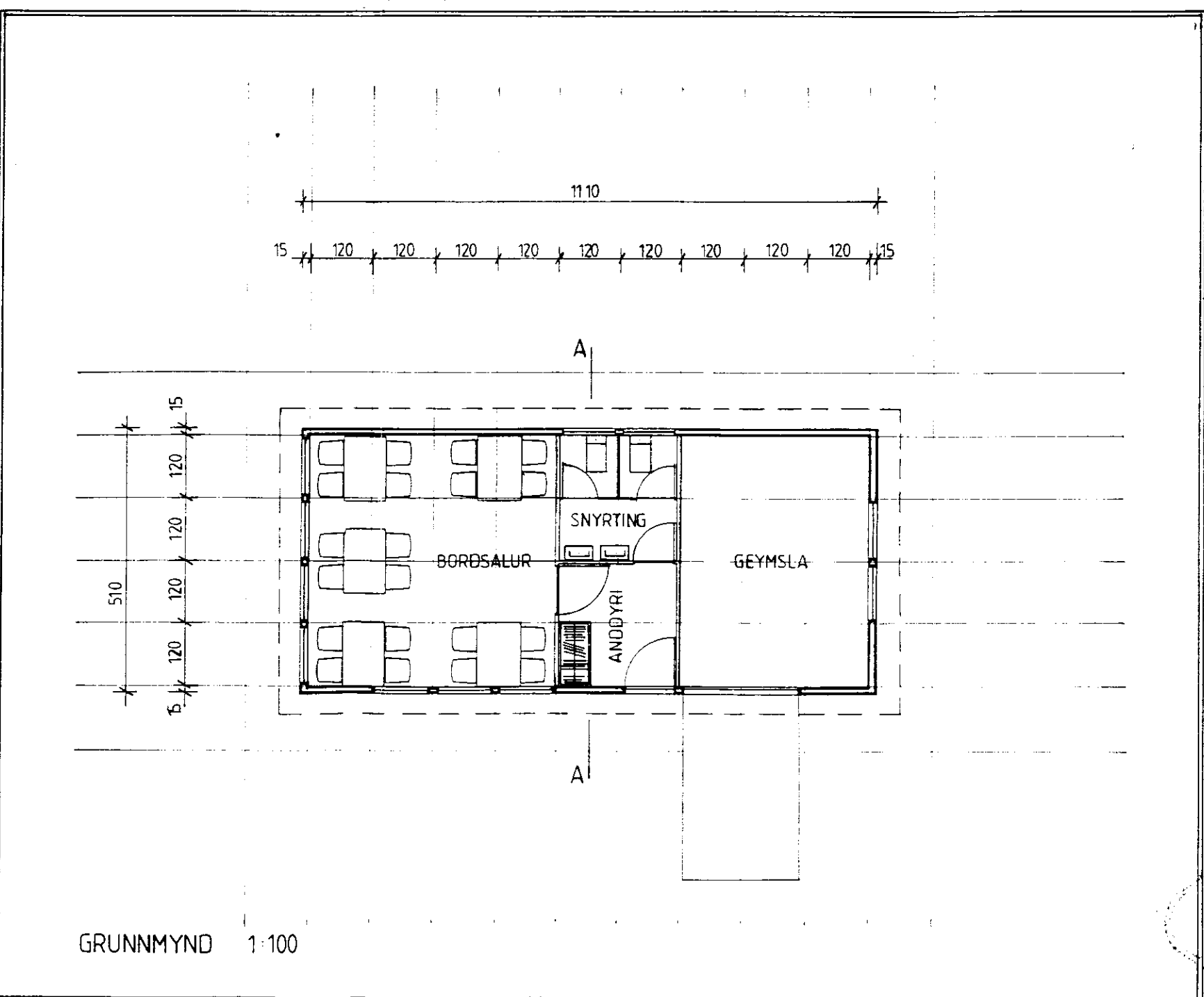
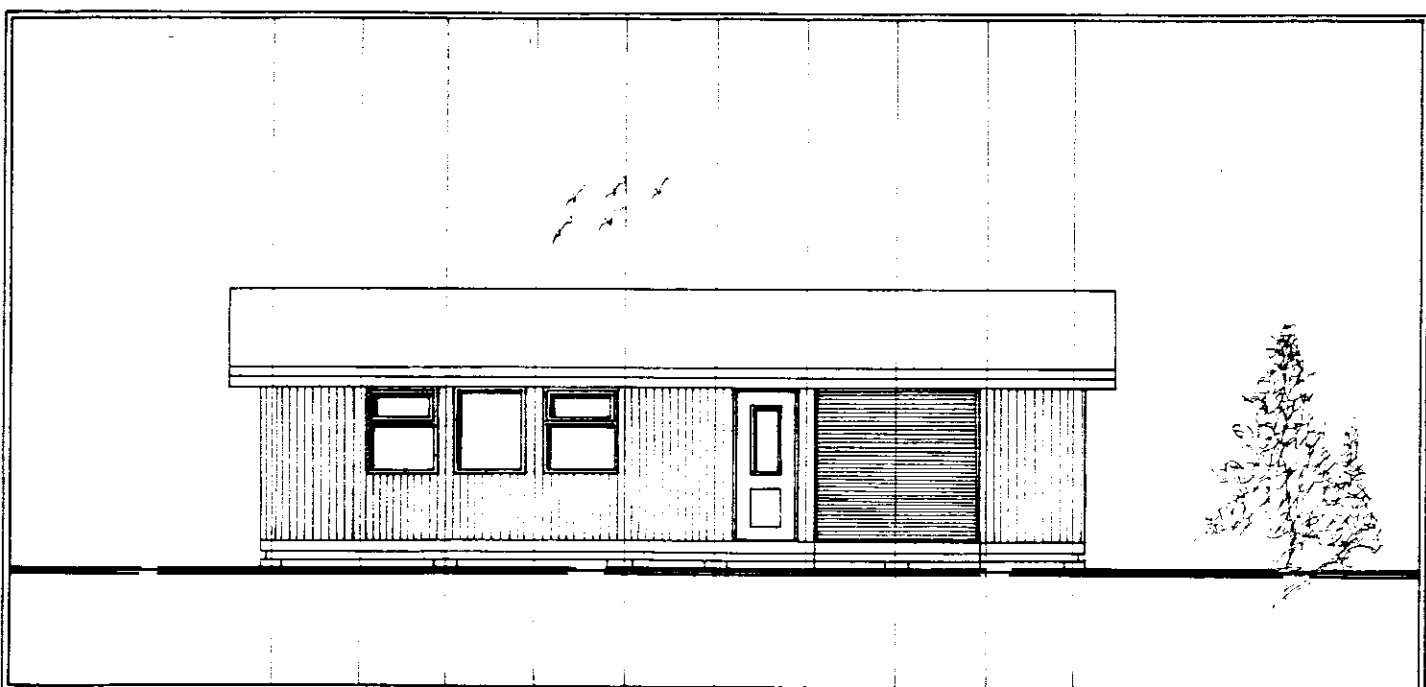

HÚSIÐ ER BYGGT ÚR TIMBUREININGUM  
FRÁ SAMTAK HF: SELFOSSI.

HÚSIÐ ER KLÆTT STANDANDI, VÍRBUSTADRI  
BORÐAKLÆÐNINGU, EINANGRAB MED 100 mm  
STEINULL. TVÖFALT GLER ER Í GLUGGUM  
OG BÁRUJÁRN Á ÞAKI.

ADSTÖUHÚS HITAVEITU RYKJAVÍKUR  
VÍÐ ÖLFUSVATN

ÚTLIT, GRUNNMYND OG SNID  
MKV. 1:100  
ÖLL MÁL ERU Í SM.

FLATARMÁL 56,61 fm  
RÚMMÁL 168,70 rm

