

**SKÝRINGAR**  
 HÚSIÐ ER BYGGT ÚR TIMBUREININGUM FRÁ SAMTAK HF HÚSEININGUM, SELFOSSI.  
 HÚSIÐ ER KLÆTT MED STANDANDI VÍRBURSTAÐRI BORDAKLÆÐNINGU.  
 ALLT HÚSIÐ ER EINANGRAD MEÐ 100 mm STEINULLT.  
 TVÖFALLT GLER ER Í HURÐUM OG BÁRUJÁRN Á ÞAKI.  
 ÖLL MÁL ERU Í CM.

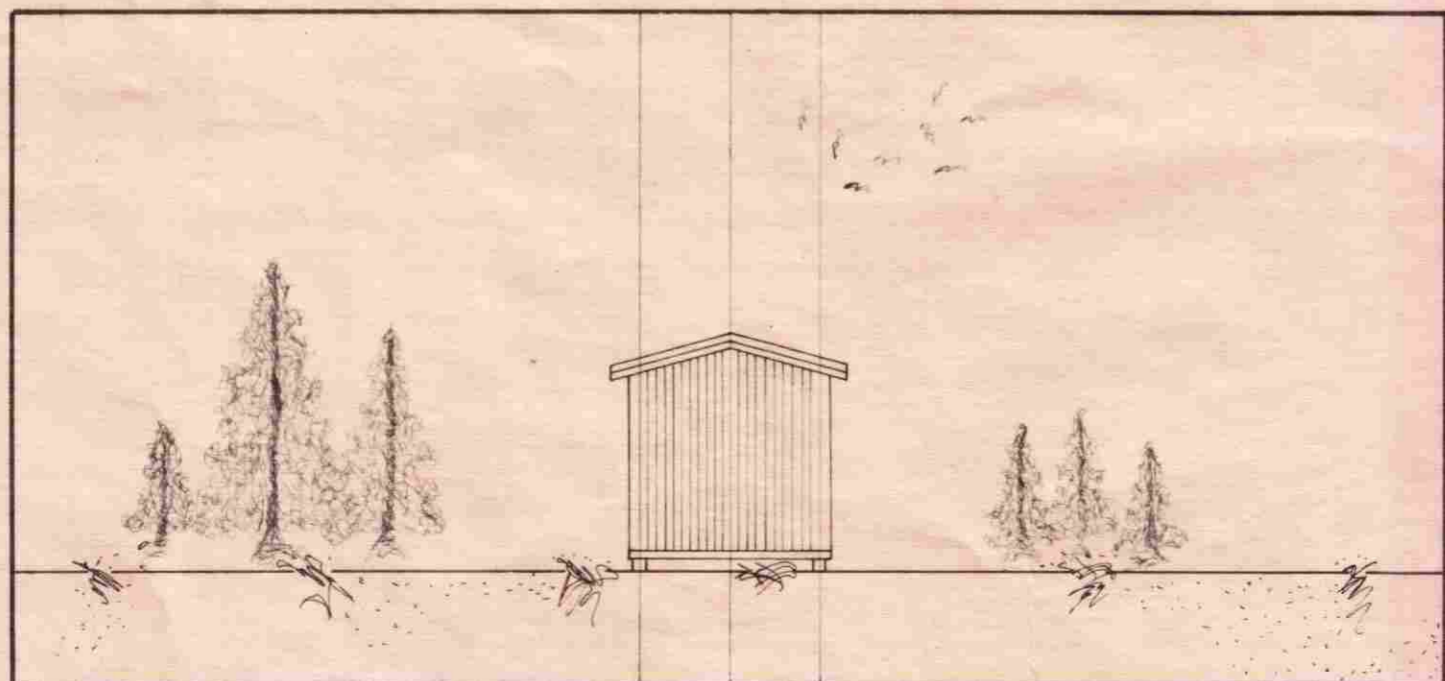

SNYRTIHÚS HITAVEITU REYKJAVÍKUR, Á TJALDSTÆÐI Í LANDI ÖLFUSVATNS.  
 GRUNNMYND, ÚTLIT OG SNID MKV 1:100  
 STÆÐIR: 20,3 m<sup>2</sup>  
 FLATARMÁL: 51,2 m<sup>3</sup>  
 RÚMMÁL: 51,2 m<sup>3</sup>  
**SAMTAK HÚSEININGAR**  
 GAGNHEIÐ 1-200 BELFORS - 204 99-2221  
*Bergur Gudmundsson*