

Veggur A

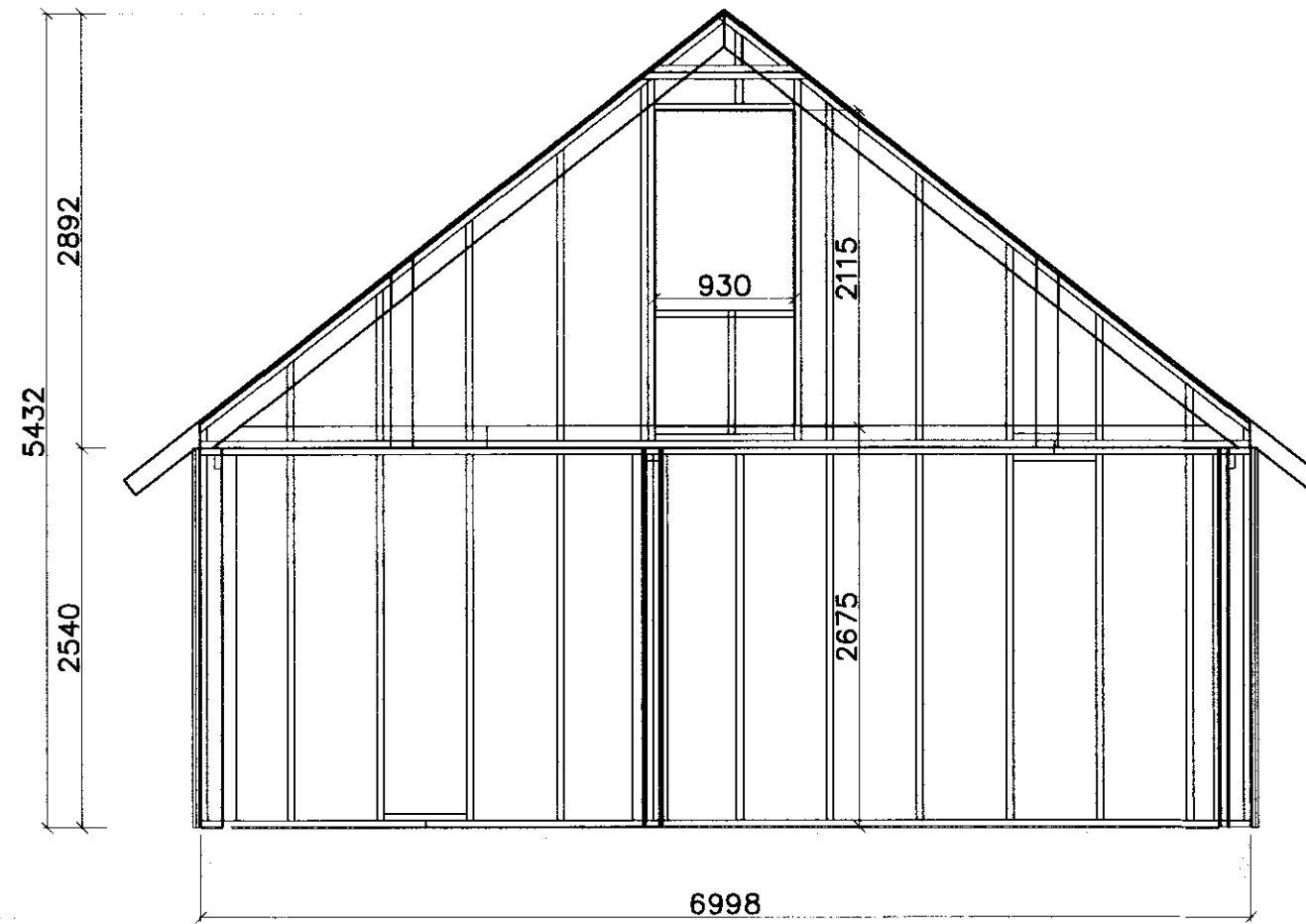

Veggur B

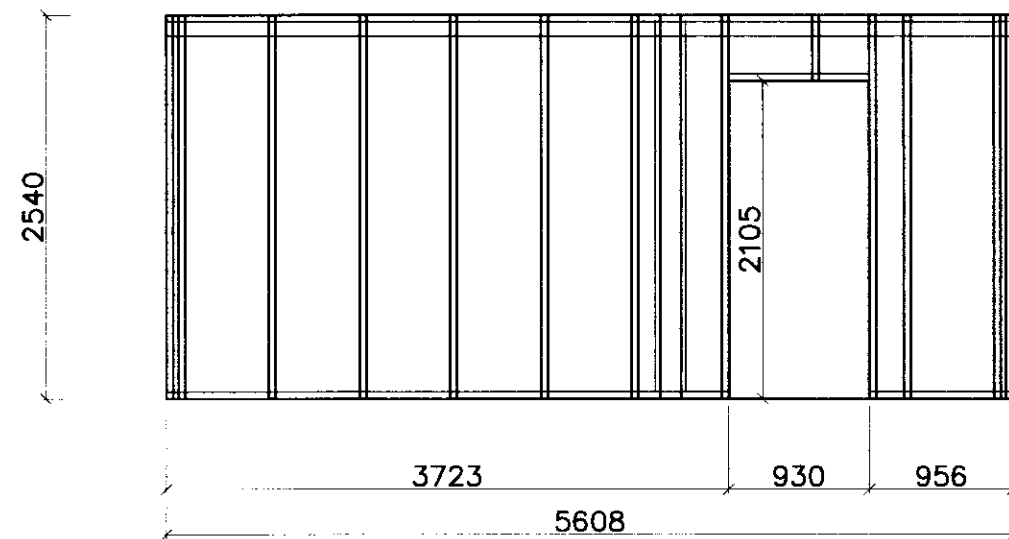

Veggur C

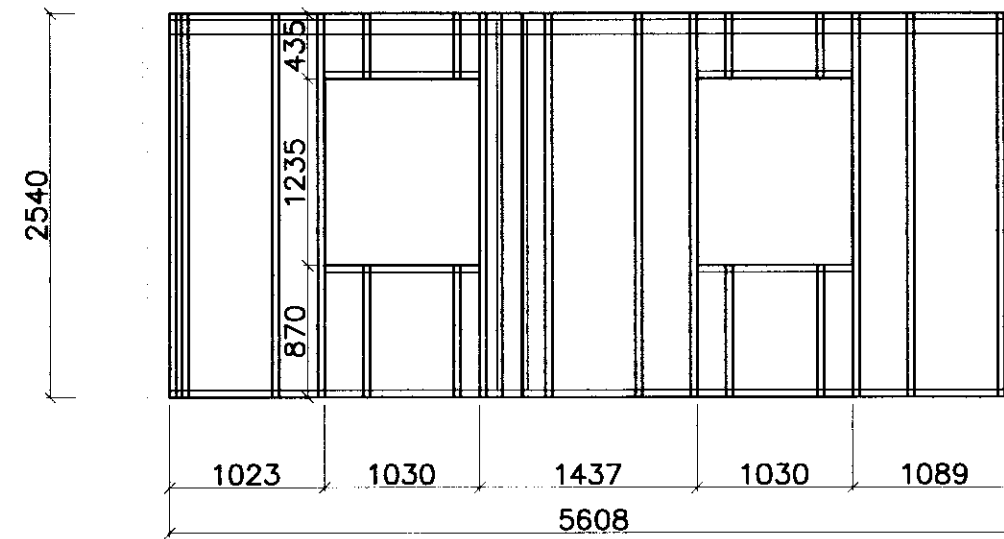

Veggur D

BMF 90 VINKILL NEGLIST
MED 2x4 STK 40/40
KAMBSAUM Í STÖDIR

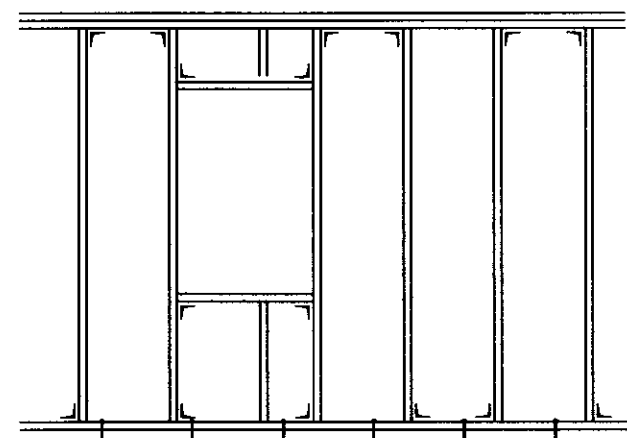

DÆMIGERÐUR FRÁGANGUR
Á VEGG.

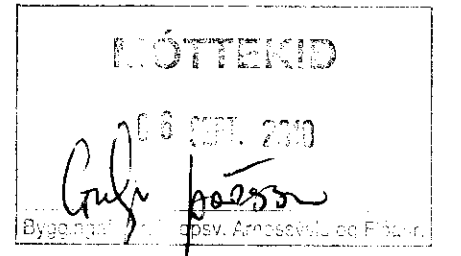

BREYTINGAR			
DAGS.	NR.	BREYTINGAR	SAMP.

Skýringar – Burðarvirki

Ofan á þakása kemur 25x150mm (1"x6") timbur, negling 3stk. 31/75mm (3") naglar (heitgalv) í hverja sperru. Þakpappi er neglur með þakpappasaum (heitgalv). Þakstól skal negla með snúnum heitgalv þaksaum 31/75mm. Bilið milli neglingaraða skal vera almennt 600mm nema bilið milli neðstu og næst neðstu röð skal vera 150mm. Negla skal í aðra hverja hábáru nema neðst skal negla í hverja hábáru.

Krossviður á veggj
Nota skal 9mm birkirossvið eða sambærilegt. Negla skal krossvið með 50mm (2") heitgalv. saum, 150mm á milli nagla í hverja veggjastöð og 100 mm á milli nagla í fótrem. Festa skal sperrur við grind með BMF-gaffalanker 48x320 neglt með 2x5 stk. K31/40 í sperru og 10 stk. K31/40 í stöðir (sperru og stöðir verða standast á og yfir gluggum skal koma 50x100 timburstöð felld inn í grindina).



SKEIFAN 19 108. REYKJAVÍK SIMI: 517 9050 NETFANG: teknik@technik.is

L nr. 170 129

HEITI VERKS: Öndverðanes 2 – Gesthús Grímsnes- og Grafningshrepp		HÖNNUNIR: Jón Guðmundsson 280255-4329 Guðmundur Hansson 151263-3648 Svarar M. Sigurjónsson 180867-3419	DAGS: 01.07.2010
HEITI TEIKNINGAR: Burðarvirki Ásýnd veggja Skýringar		SAMPRYKT: <i>Svarar M. Sigurjónsson</i>	VERKUNUMÉR: 201
TAKNAÐUR: SMS		MELT: SMS	YFIRFARIR: GH
SAMPYKKT:		TEIKN.NR.:	ÓTGAFI:
		212	

D:\VEB34C-1\09-70N\TEIKN\1.B-tekn\201-Gesthus2.m2.dwg