

SAMÞYKKT

24 JUNI 2009

Helgi Hafliðason
Byggingafræðingur, Umsýslu og Fjáhr.

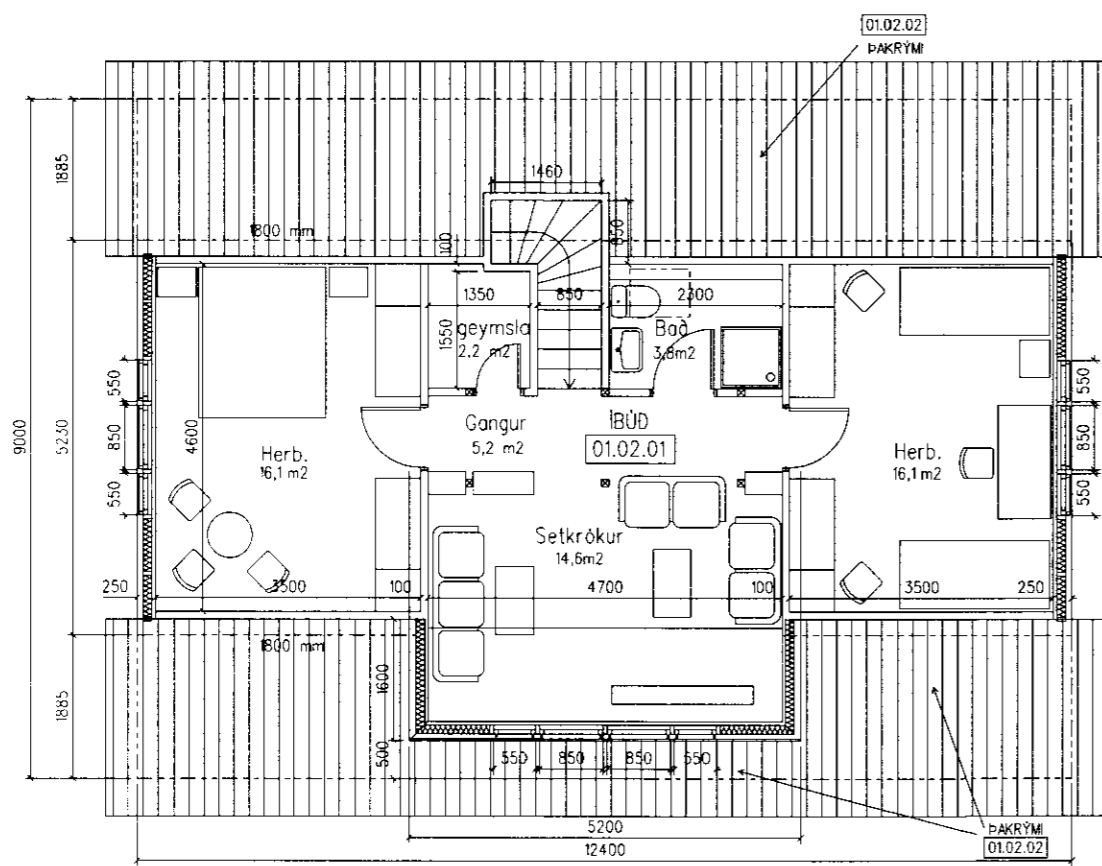

Rishæð

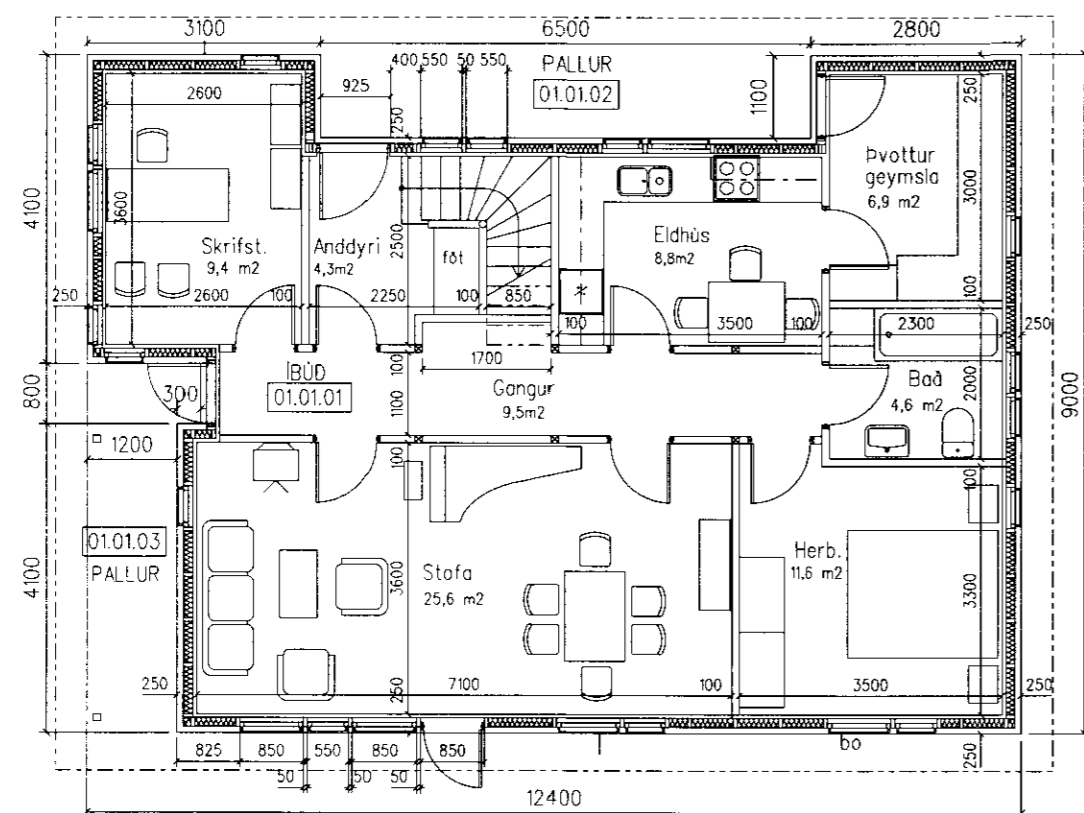
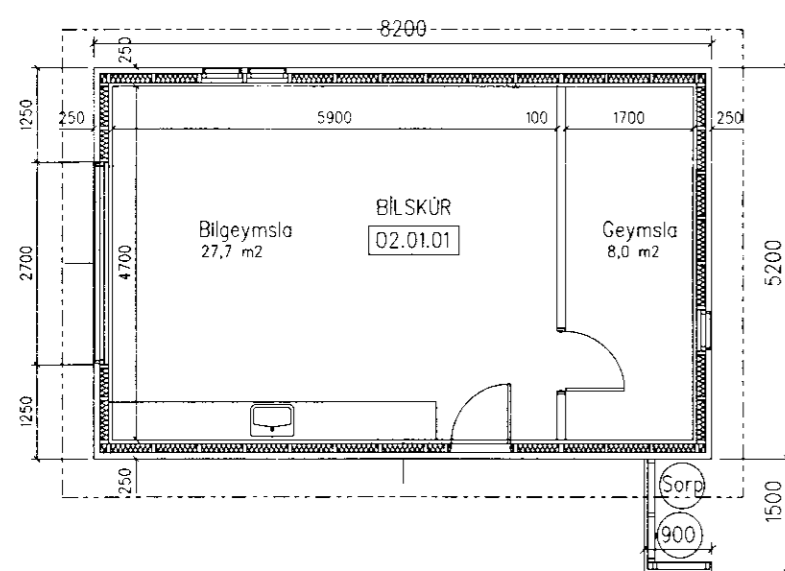

Grunnmynd - 1:100

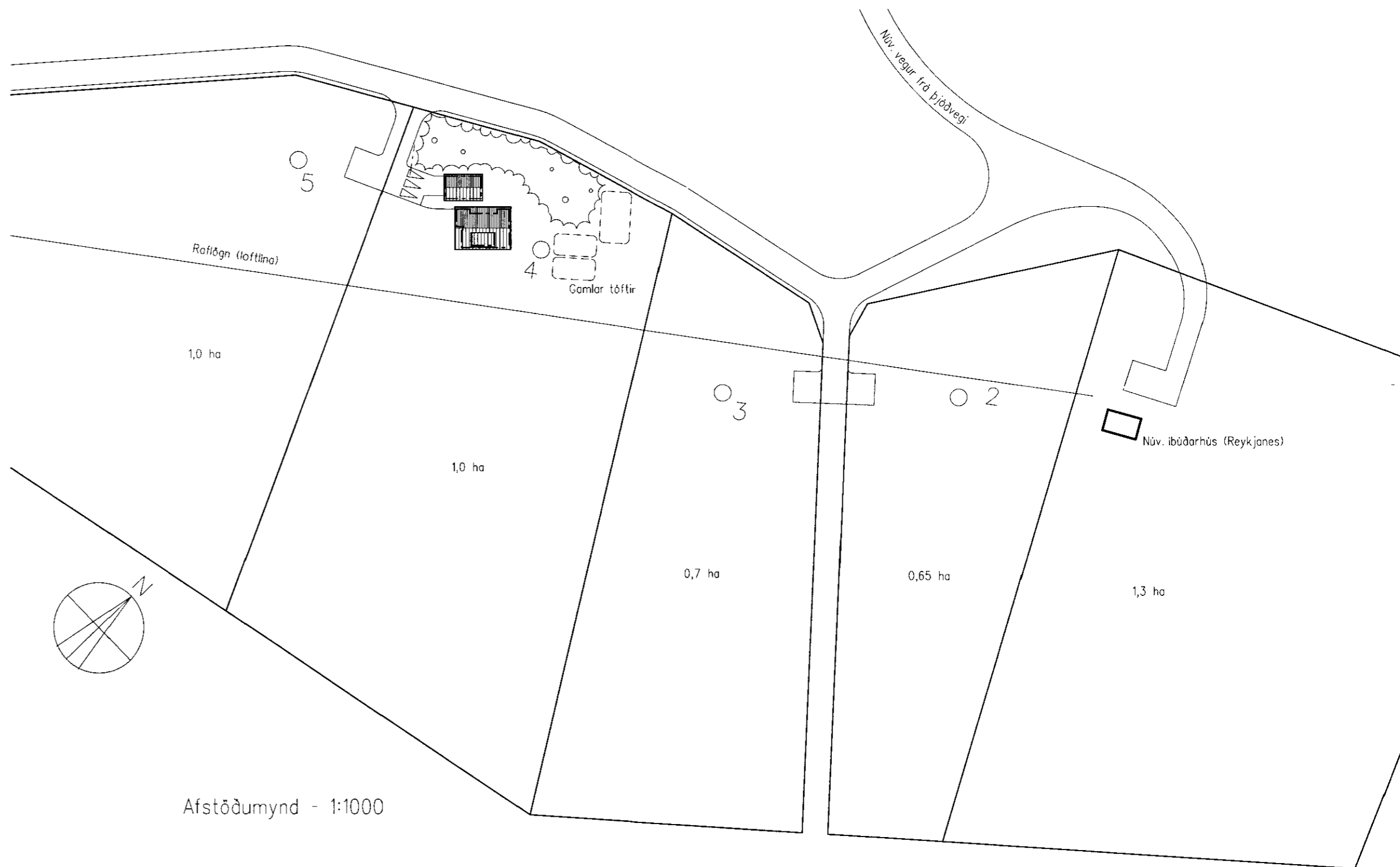

Afstöðumynd - 1:1000

Landnúmer: 186173
Staðgreinir: 8719 01 68100040

Breyting 1 júní 2009:
Kvistur er settur á suðausturhlíð íbúðarhúss

Stærðir:

Íbúðarhús (mhl 01):	flatarmál (br.)	rúmmál (br.)
Botnplata		22,3 m ³
1. hæð	98,3 m ²	265,4 m ³
2. hæð (rishæð)	62,0 m ²	235,5 m ³
Íbúðarhús samtals	160,3 m ²	523,2 m ³
Breyting (kvistur)	5,2 m ²	14,4 m ³
Íbúðarhús samtals	165,5 m ²	537,6 m ³

Bilskúr (mhl 02):	flatarmál (br.)	rúmmál (br.)
Botnplata		8,5 m ³
1. hæð	42,6 m ²	141,4 m ³
Bilskúr samtals	42,6 m ²	149,9 m ³

Helgi Hafliðason

HELGI HAFLIÐASON, ARKITEKT FAI
STUÐLASELI 44, 101 REYKJAVÍK, sími og fax: 552 2149
kt. 020341-2979, netfang: helgiha@simnet.is

VERK NR. 0940
REYKJANES LÖÐ 4, GRIMSNES- OG GRAFNINGSHREPPI

HEITI 0.01
Grunnmyndir Afstöðumynd

SKAÐI 7. júní '09
1:100, 1:1000