

NORDLÆG HLID

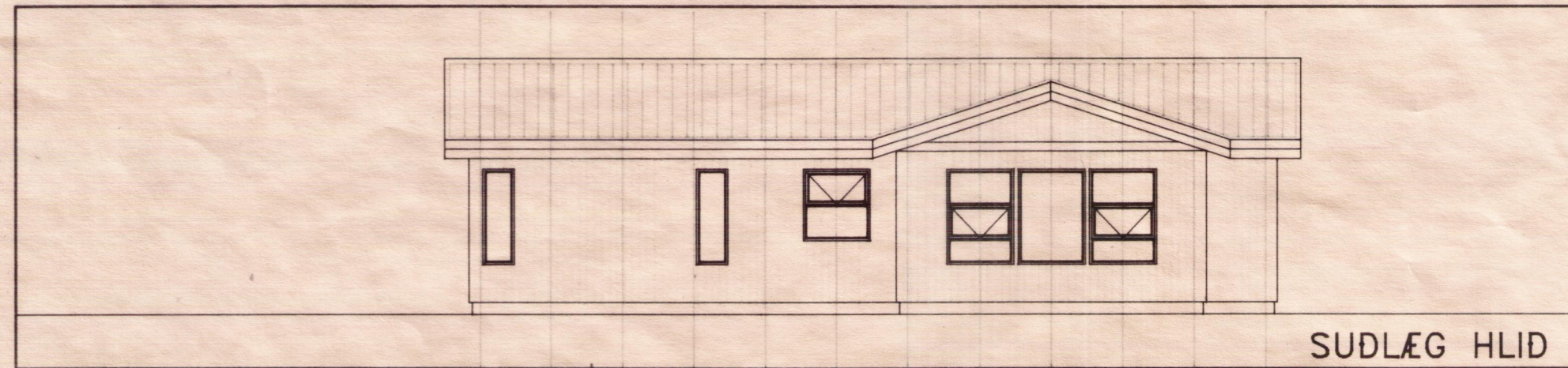

SUDLÆG HLID

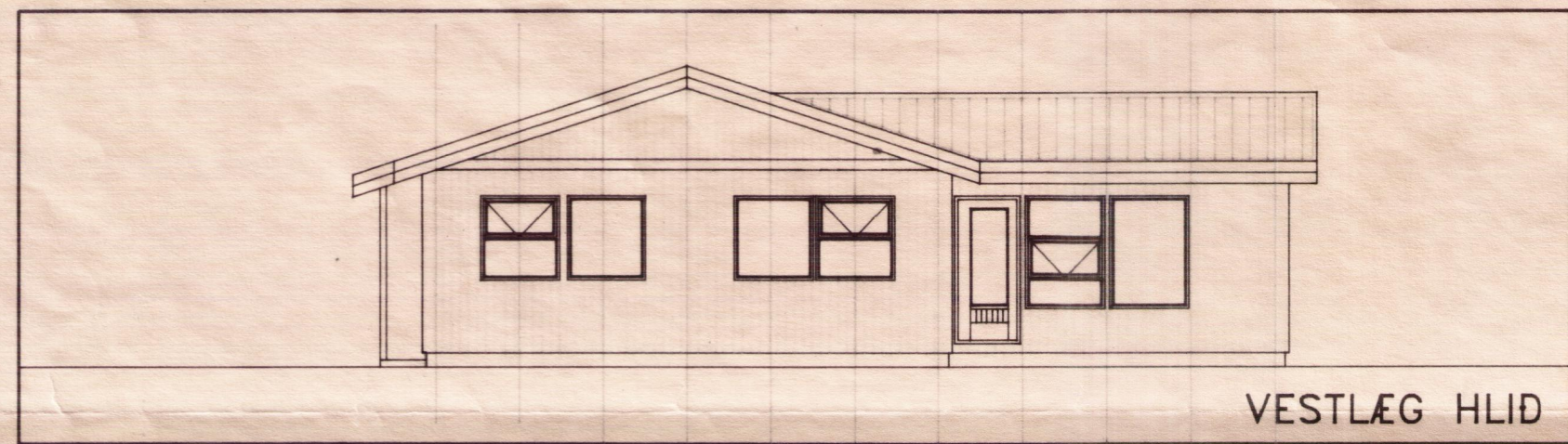

VESTLÆG HLID

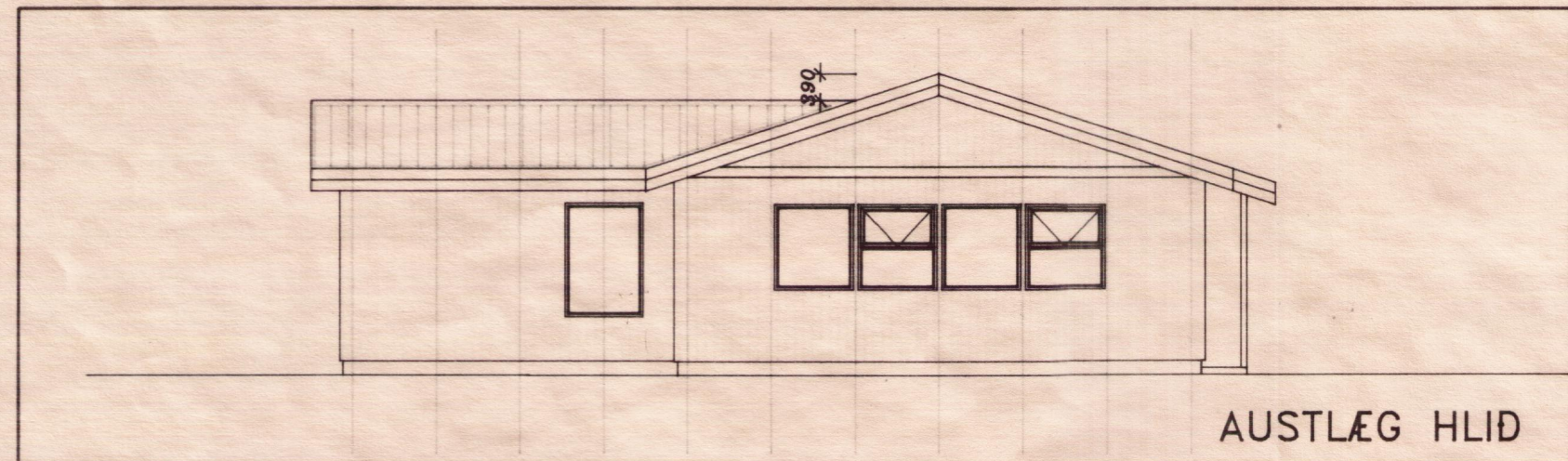

AUSTLÆG HLID

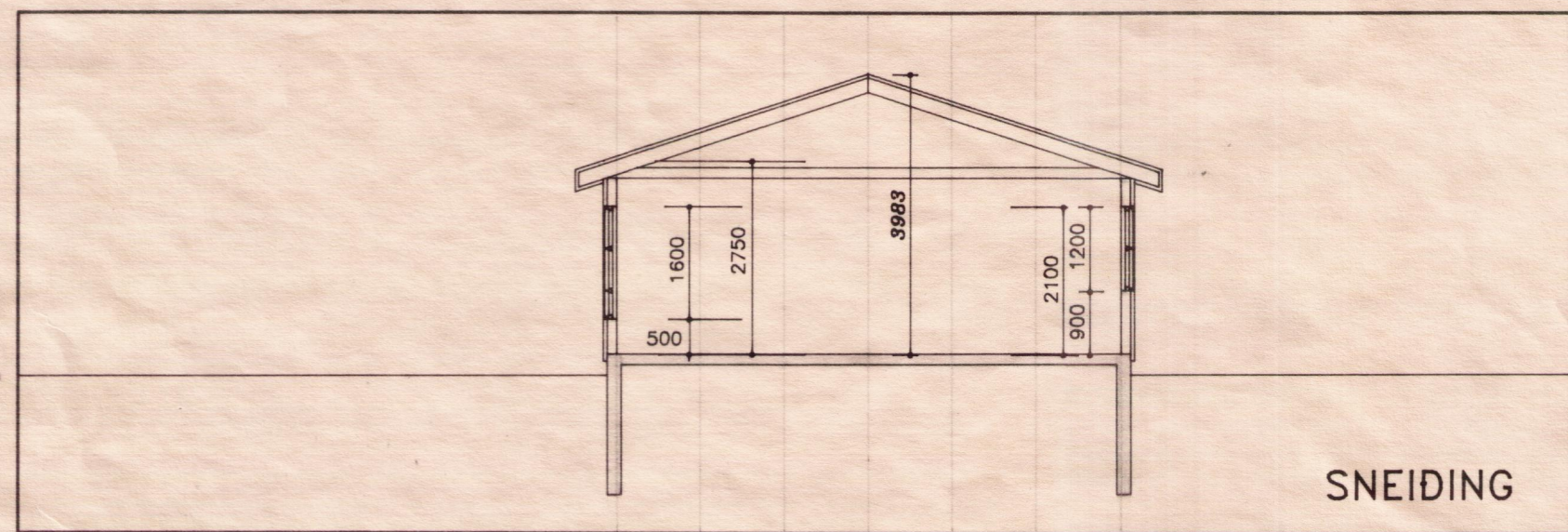

SNEIDING

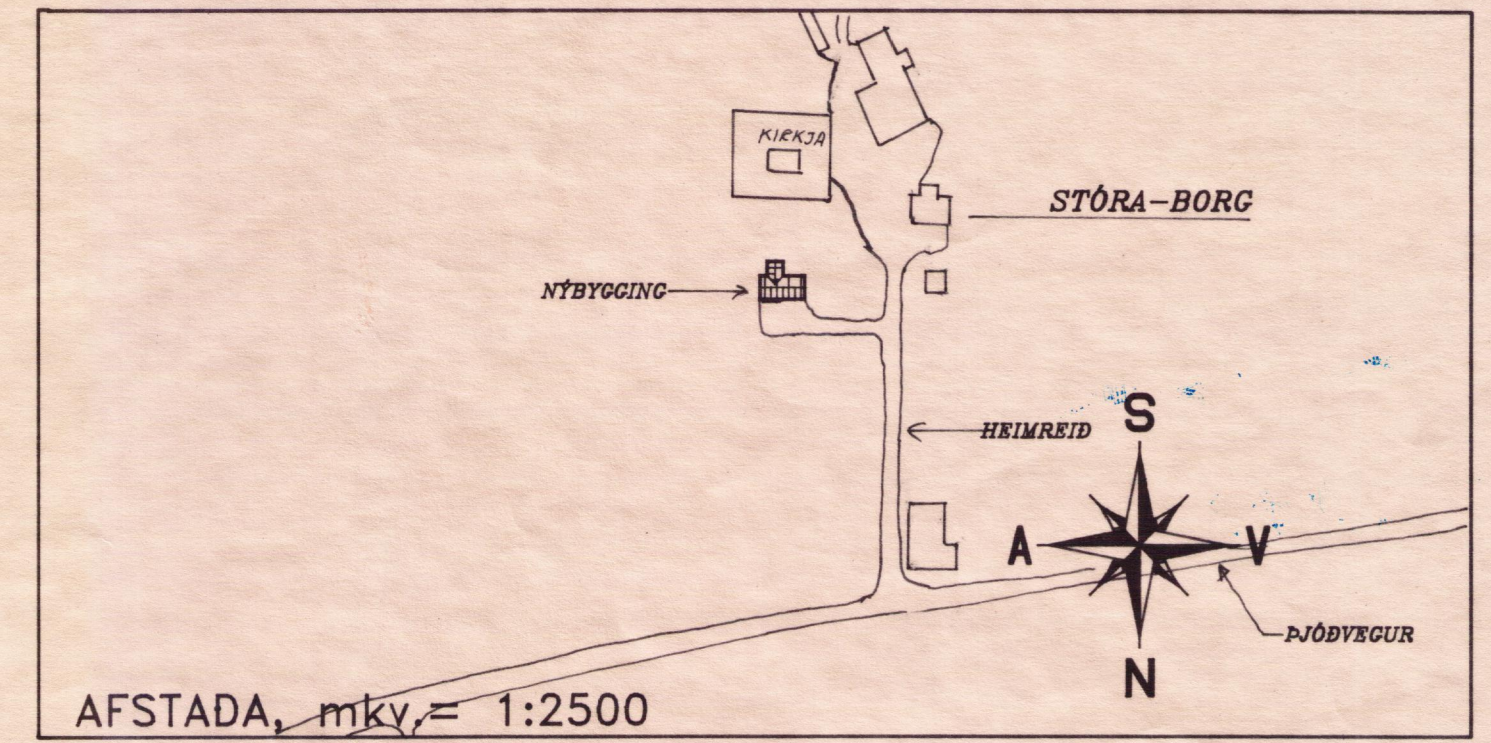

AFSTADA, mky. = 1:2500

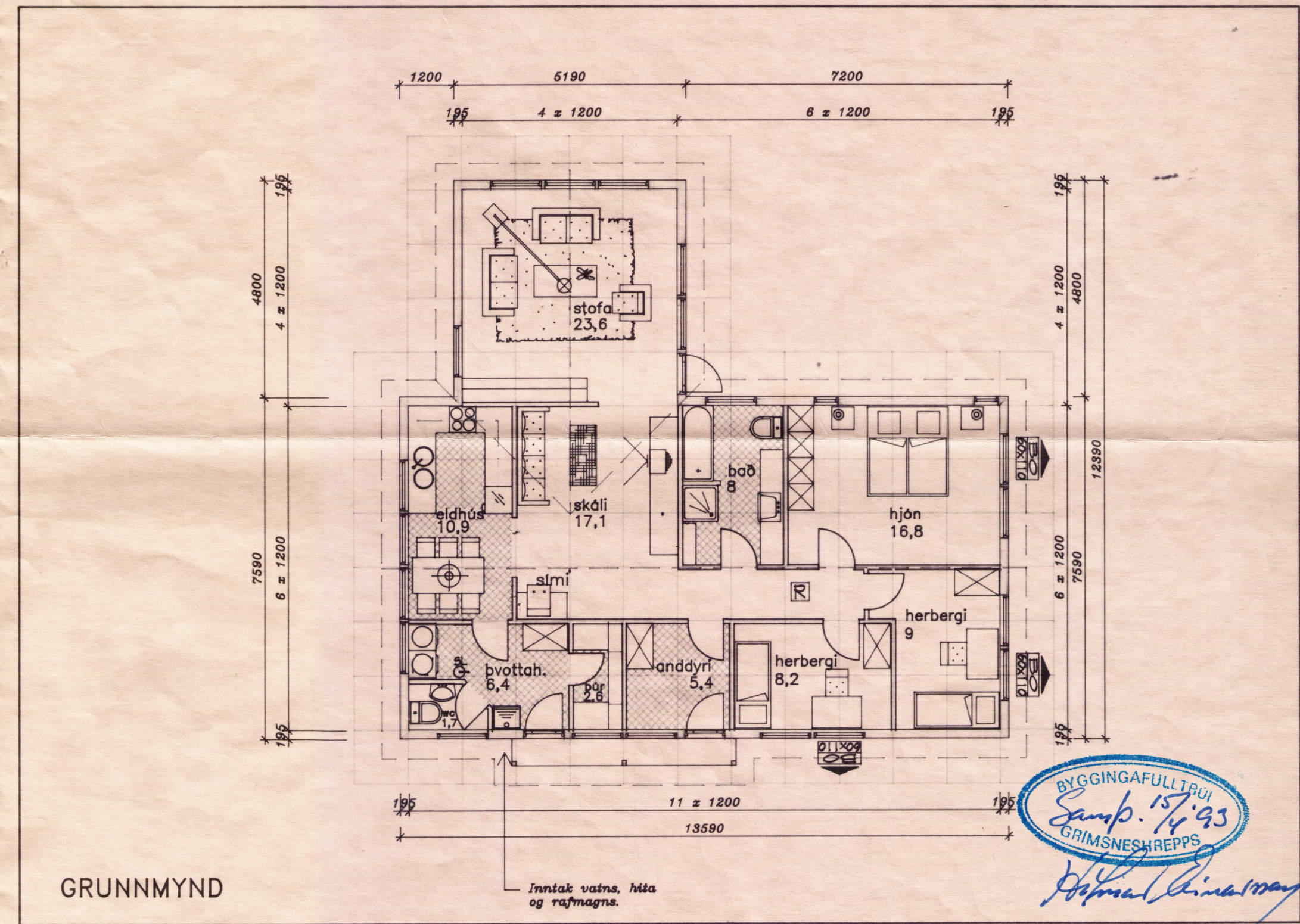

GRUNNMYND



LÝSING : Útveggir hússins eru úr timbri klæddir standandi timburklæðningu framleiddir á verkstæði SAMTAKS hf., Selfoss. Meðal-K-gildi útveggja með gluggum er minna en 0,8. Þjörgunarop eru út um oppnanlega glugga 50 x 100 sm

Húsið er 128,1 fermetrar og 431 rúmmetrar bruttó. Ummál er 52,0 metrar og meðalhæð 3,4 metrar.

Þróstar Sigurjónsson
 Kt. 080302-4719
 5/64419

Vinnustofa: Stóru-Sandvík 4,
 801 Selfoss.
 Sími 98 - 21738

Ab.m. Samúel Smári Hreggviðsson, byggingarteknifræðingur, M.T.F.I.

Bræfingur:

TEKNI-STOFAN

HÚSEYF
 Teikni- og verkfræðipjónusta, SELFOSSI

Vidfangsfullt: Stóra-Borg, Grímsneshreppi
 Verklúkt: Grunnmynd, snið, útlit, afstada og skýringar
 Málsvæði: Mkv.: 1:100 & 1:2500
 Dagestning: St.-Sandvík 4, 1 apríl 1993
 Samþykkt: *Sampa*

Verksnúmer: S1N-93.02
 Verksnúmer: 1-01