

Samb. 30.03.2004

BYGGINGARFULLTRÚI
GRÍMSNES OG GRÁFNINGSÞREPPS

Hilmar Einarsson

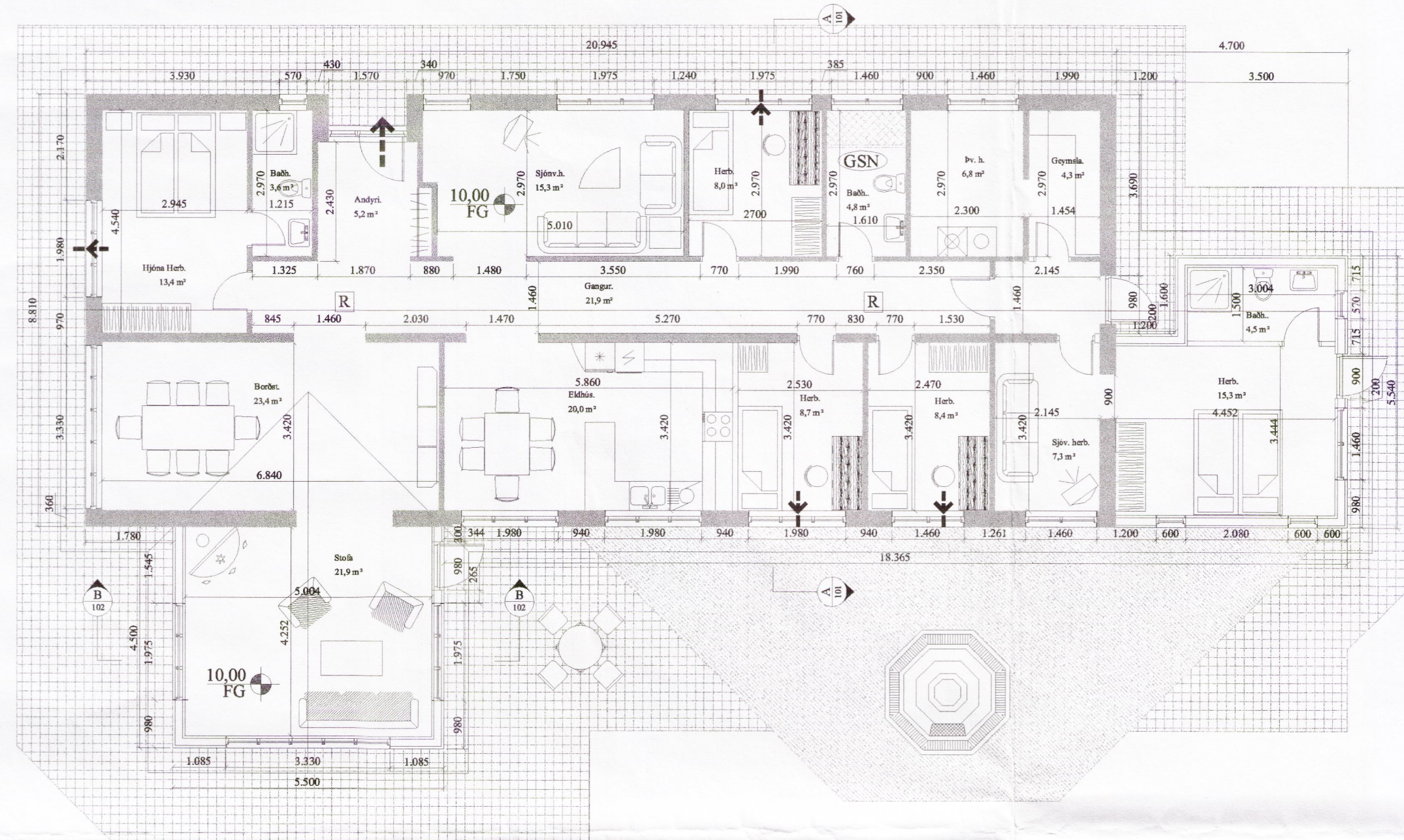

Skýringar:

Vegna breytinga á Syðri Brún 801 Selfoss (dreifbýli)

Gerð hefur verið breyting á útliti húsin, viðbyggingar koma á austur og suðurhlíð húsin einnig hefur verið skipt um glugga og útanhús klæðning kemur á allt húsið.

Viðbygging efni og gerð: Sökkull og gólfplata eru úr járnbennti steinsteypu. Veggir og þak eru úr timbri. Þakið er borðaklætt og þar ofan á kemur báruð málmklæðning. Veggir eru klæddir að utan með báruðum álkklæðningu. Sami gólf kvóti er í viðbyggingu á eldri hluta íbúðarhúsin.

Endurnýjun á útveggja klæðningu. Á útveggjum verður álkklæðning báruð í stað núverandi klæðningar. Endurnýjun glugga samkv. útlitsteikningu.

Annað: Einstakir byggingahlutar skulu uppfylla eftirfarandi U-gildi:

Byggingarhluti	W/m ² K
Útveggir	0,40 (150 mm steinull)
Þak	0,20 (200 mm þakull)
Gólf	0,30 (75 mm plasteinangrun.)
Gluggar (k-gler)	2,00 (Tvöfalt k-gler)
Hurðir	3,00 (35 mm gegnheill viður)

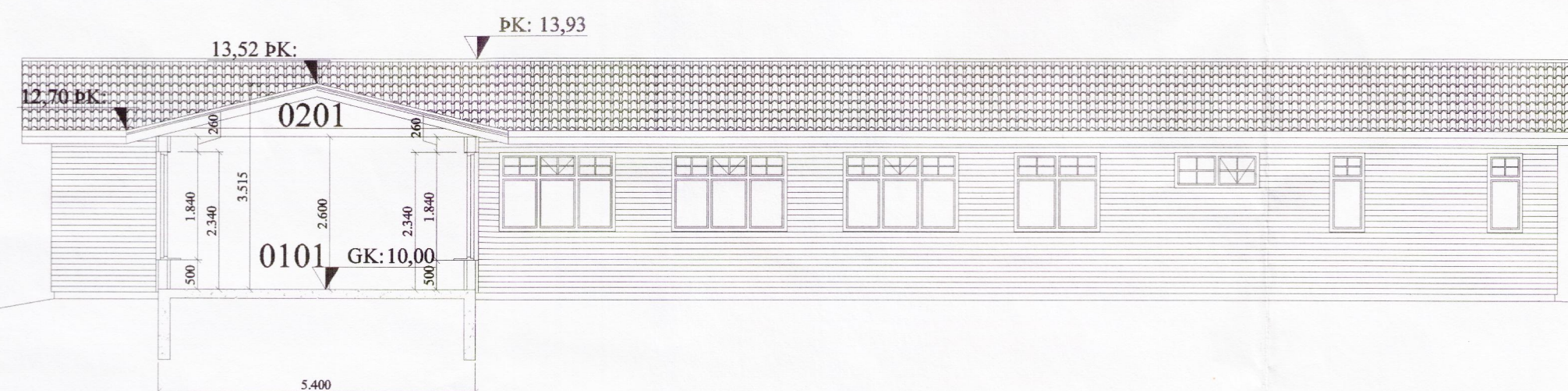

B Snið
100 1:100

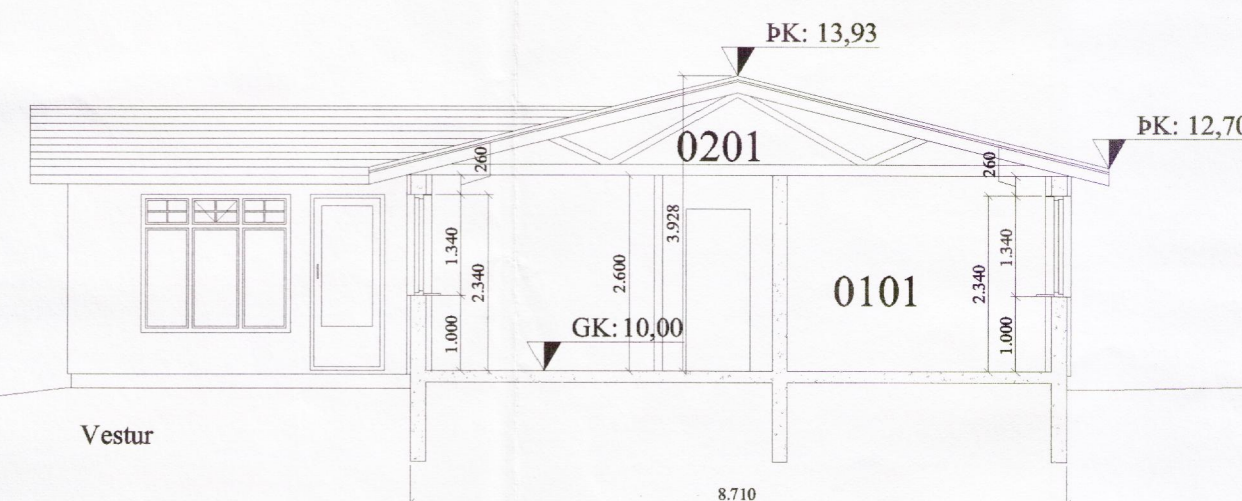

A Snið
100 1:100

Öll mál eru í millimetrum, nema annað sé tekið fram.

Br. nr.	Dags.	Af.	Breyting
A			
B			
C			
D			
E			

Syðri Brú
801 Selfossi (dreifbýli)

Teikn nr.
101

Aðalteikningar
Grunmynd

Frumstærð:
A2

Dags: 2 mars 2004

Mkv: 1:100

Hann: ÓRE

Samb: *[Signature]*

020162-3099 V.nr: 04 010

Teikn: ÓRE



VGS
VERKFRÆÐISTOFA
GUÐJÓNS P. SIGFÚSSONAR EHF.
AUSTURVEGI 42, 2.HÆÐ,
800 SELFOSSÍ
S: 482 2805, F: 482 3818
NETFANG: VGS@VGS.IS