

GRUNNMYND
Mkv. 1:100

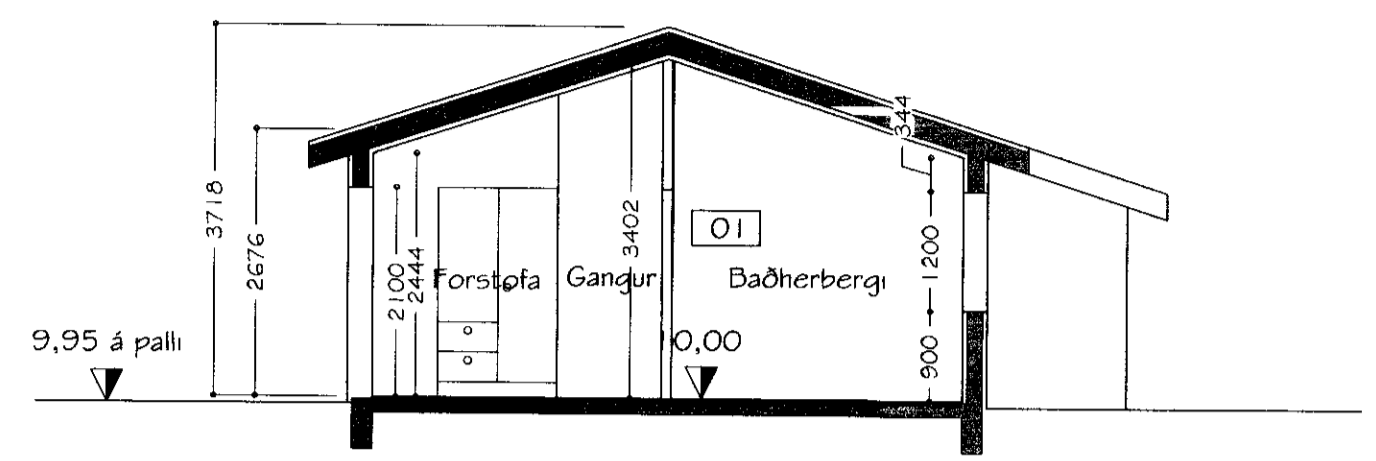

SNID A-A
Mkv. 1:100

BYGGINGALÝSING FYRIR SOGSBAKKA 18, ÁSGARÐSLANDI, GRÍMSNESI
Staðgreinir: 8719-01-13400180

Um er að ræða sumarhús á einni hæð.
UNDIRSTÖÐUR, KJALLARI OG BOTNPLÖTUR:
 Undirstöður og botnplata eru úr jámbentni steinsteypu, er einangist með 75mm plast- eða steinullareinangrun.
ÚTVEGGIR:
 Útveggir eru úr 150mm timburgrind, er einangist með 150mm steinull og klæðist að utanverðu með krossvið, loftunargrind og klæðist með bandsagaðri laréttu timburklæðningu.
 Að innanverðu komi rakavarnarlag, raflagnagrind og þá tvöföld gips plötuklæðning.
ÞAK:
 Þakvirki er gert úr timbri er einangist með 200mm þakull. Sperrur klæðist með borðaklæðningu (25x150), þakpappa og búrulaða málmklæðningu.
GLUGGAR OG HURÐIR:
 Gluggar og hurðir verða úr timbri, klæddir með álkápu að utan. Í öllum gluggum verði tvöfalt k-gler (einangrunargler). Björgunarop eru í hverju svefnherbergi, stærð þeirra sé að lágmarki 500mm á breidd og 600mm á hæð. Allar innhurðar eru 900mm, gatmál 1000 mm.
UPPHITUN/LAGNIR:
 Upphitun hússins verður með hitaveitu, gólfhitakerfi. Neysluvatnslagnir eru staðsettar í gólfplötu. Lagnaefni skal allt vera vottað af RB.
INNVEGGIR:
 Léttir innveggir eru byggðir upp úr 70mm blikkstodum er klæðist með 2x13mm gipsplötum hvorumegin og einangist með 70mm steinull.
FLOKKUN KLÆDNINGA:
 Klæðning í sumarhúsi sé í flokki 2 (Ei-30).
BRUNAVARNIR:
 Fram kemur á teikningu hvar reykskynjarar, slökkvitæki og björgunarop eru staðsettir.
ANNAÐ:
 Fram kemur á teikningum hvar niðurföll eru staðsett. Frá lokuðum rýmum komi loftræsing.

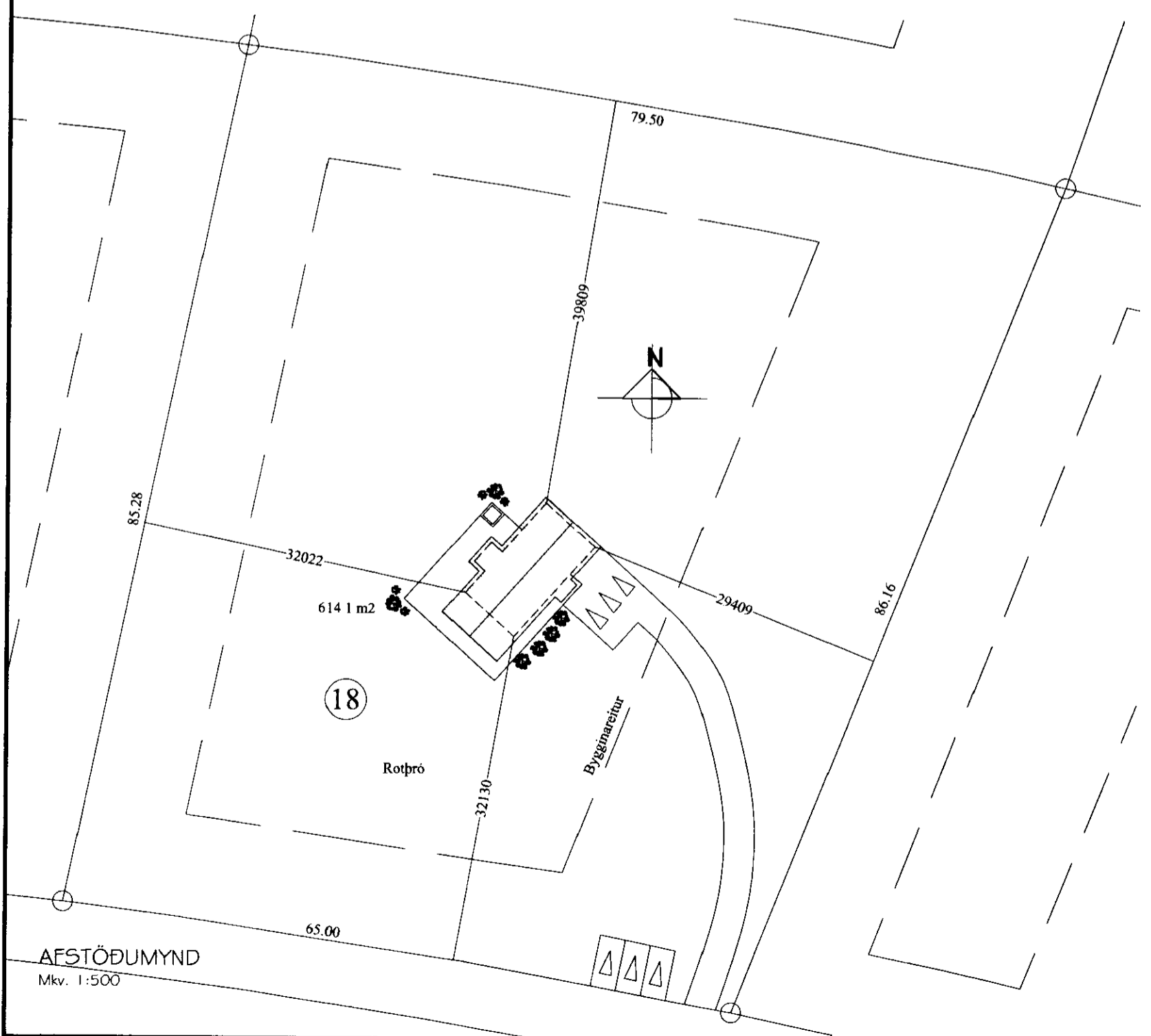

AFSTÖÐUMYND
Mkv. 1:500

- TÁKN Á TEIKNINGUM:
- [R] Reykskynjar
 - SL Slökkvitæki
 - BO Björgunarop
 - LR Loftræsing
 - LR Loftræsing
 - GK Gólfkótar
 - GN Gólfniðurfall
 - GSN Gegnumstreymisniðurfall
 - O1.O1.O1 Matshluta og notainganúmer
 - ← Rýmingarátt björgunaropa
 - ← Rýmingarleið
 - 10,15 Kótar á sniðum
 - ⊙ Gólfkóti á grunnmyndum

Stærðir skv. skráningartöflu.
 Sogsbaki 18, Ásgarðslandi, Grímsnesi
 Matshluta O1
 Flatarmál Sumarhúss O1 O1: 79,0 m²
 Skiptarúmmál skv. skráningartöflu 202,9 m³

Útgefandi:	05.11.10	Gp	Frumútgáfa
Dagsetning:		Af:	Skýrning:
Sogsbaki 18			Teiknúmer:
Ásgarðslandi, Grímsnesi			100-01
Aðaluppdrættir:			Mæliskvæði:
Grunnmynd, sneiðmynd og afstaða: 100 1:500			
Skýringar			
Hannað: Guðjón Þórisson		Teiknað: Guðjón Þórisson	
Dagsetning:	05.11.10	Verkúmer:	10 006
Frámstærð: A2		Frumstærð: A2	
Ábyrgðarm. og réttihafi:		220370-3569	