

MÓTTEKIÐ  
26 OKT 2008  
Byggingafulfrúir unnsk. Árnassýslu og Flóahnr.

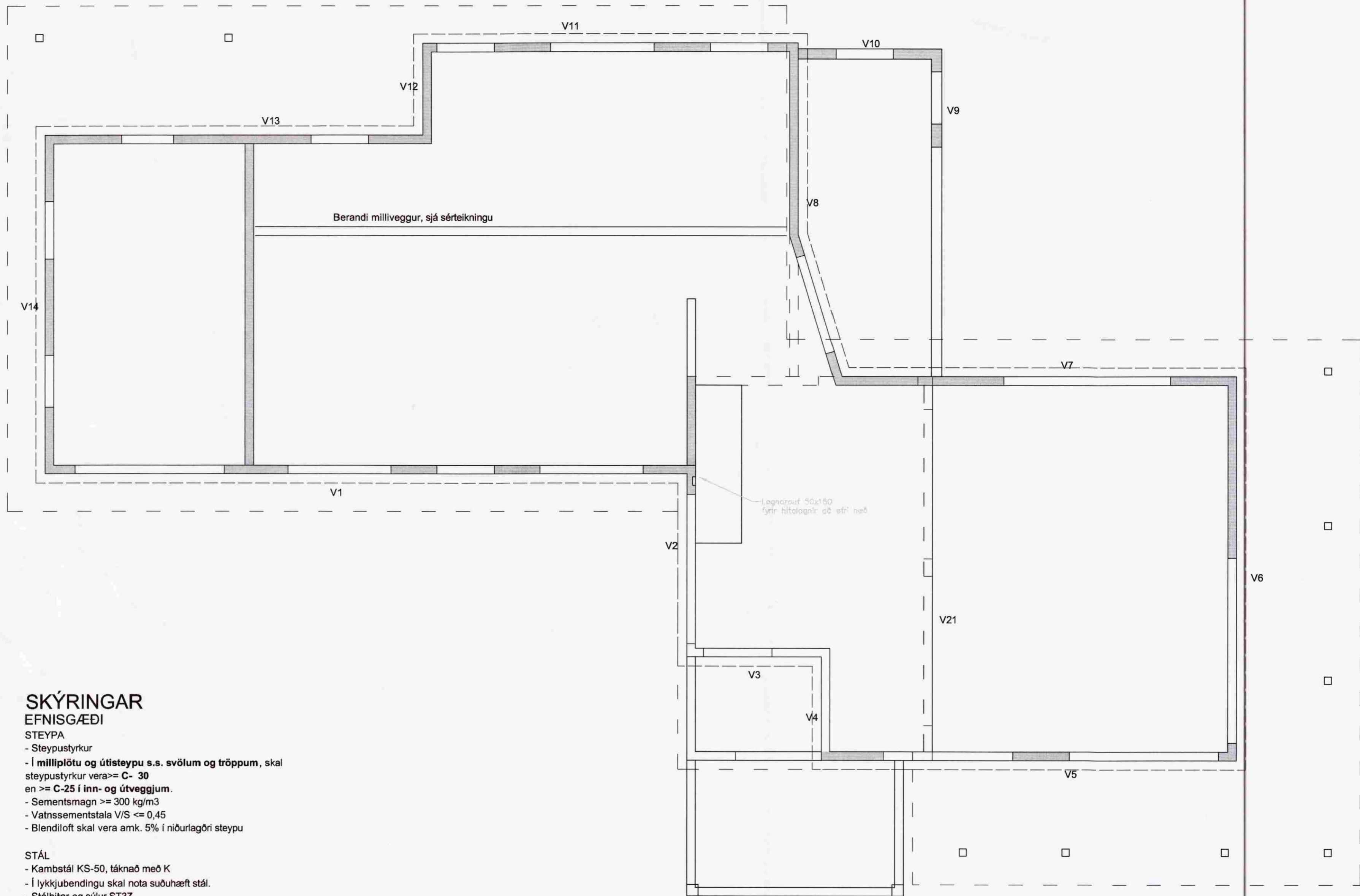

**SKÝRINGAR  
EFNISGÆÐI**

- STEYPA**  
- Steypustyrkur  
- Í milliplötu og útisteypu s.s. svölum og tröppum, skal steypustyrkur vera  $\geq$  C-30 en  $\geq$  C-25 í inn- og útveggjum.  
- Sementsmagn  $\geq$  300 kg/m<sup>3</sup>  
- Vatnssementstala V/S  $\leq$  0,45  
- Blendiloft skal vera amk. 5% í niðurlagðri steypu

- STÁL**  
- Kambstál KS-50, táknað með K  
- Í lykkjubendingu skal nota suðuhæft stál.  
- Stálbitar og súlur ST37

- VEGGIR 1. HÆÐ**  
- Útveggir bendist með einfaldri grind K10 c/c 20. Grind komi í miðjan útvegg.  
- Minnsta steypupekja skal vera 3 sm utanhúss en 1,5 sm innanhúss.  
- Steyptir innveggir bendist með einfaldri grind K10 c/c 25 í miðjum vegg.  
- Yfir og undir glugga og hurðir komi 3 K12 sem ná 60 sm út fyrir op.  
- Lóðrétt meðfram gluggum og hurðum komi 3 K12 sem ná 60 sm út fyrir op.  
- Efst í alla veggi komi 2 K12 sem beygist heil fyrir horn.

GRUNNMYND MKV. 1:50

SKÝRINGAR OG FLEIRA SJÁ BLAÐ NR. B-100

Sogsbakki 2, Grímsnes- og Grafningshreppi			
SPERRUPLAN		BLAÐ NR:	VERK NR:
		B   103	09-001
		KVARDI: 1:50	
DAGS: 4. júlí 2009	HANNAÐ: SB	TEIKNAD: SB	
SVANUR BJARNASON VERKFRÆÐINGUR F.V.F.Í.		Sími/fax : 483 5108 GSM: 896 3910	kt. 040365-5679 Netfang: svanurb@gmail.com