

*Mét fyrirvara.*  
*Samp. 20.04.2002*  
*Hanna Einarsson*

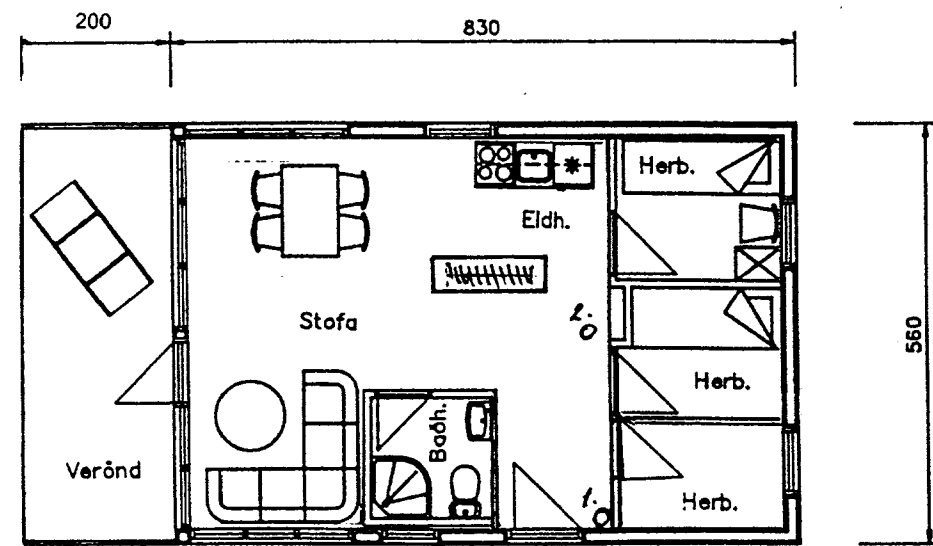

1. Handtökunaleki  
 2. Reykskygjar.

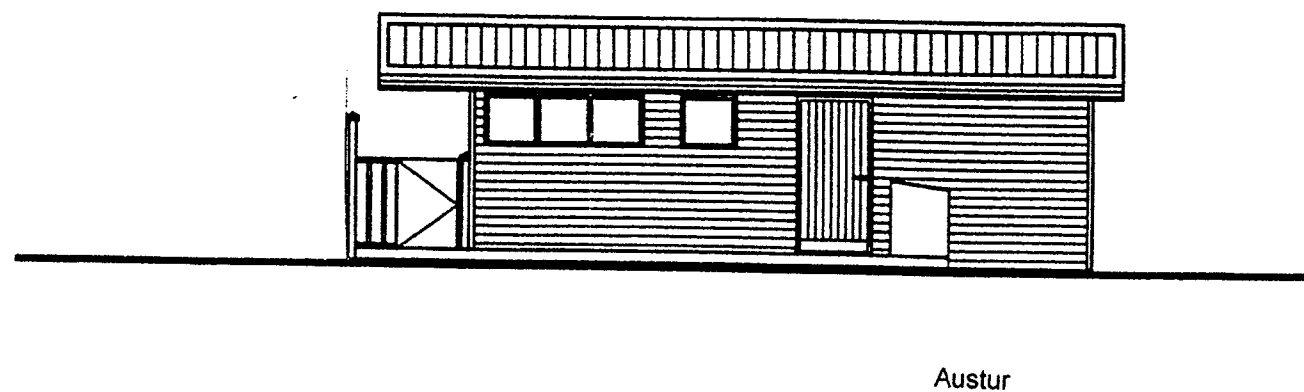

Austur

Mælikvarði 1:1000

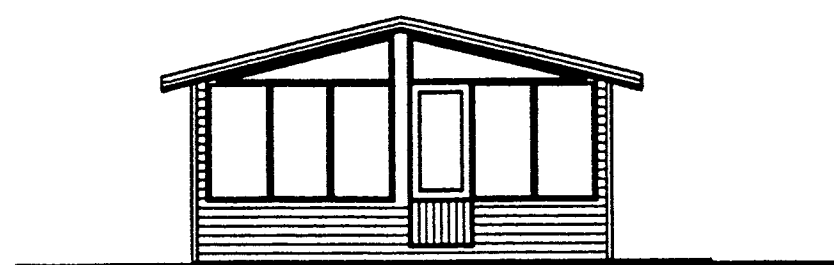
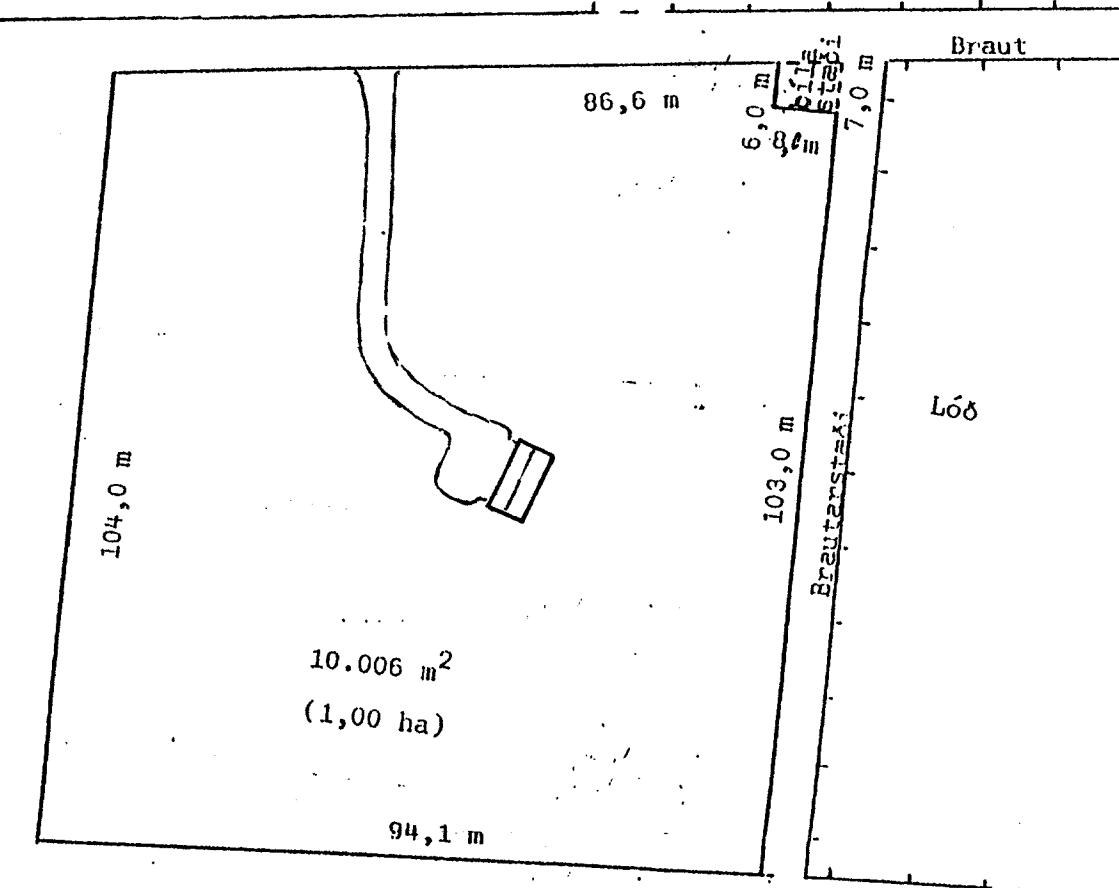

Suður

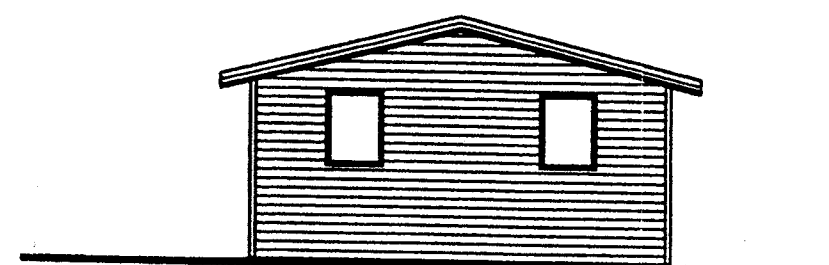

Norður

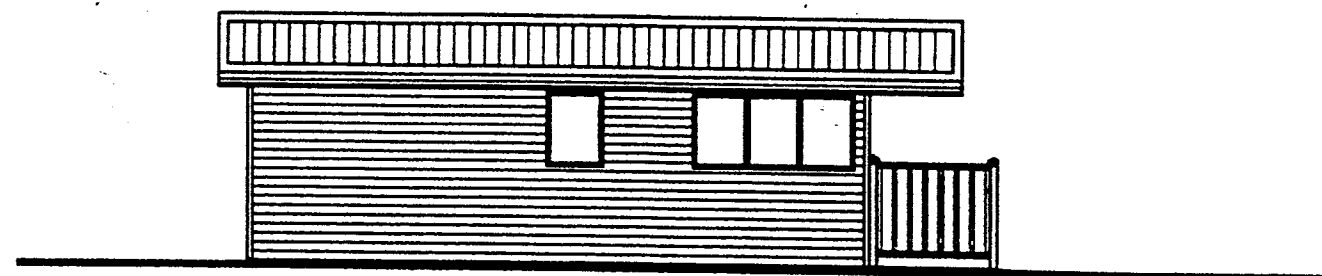

Vestur

Stærð:  
 Grunnflötur húss: 46.48 m<sup>2</sup>

**Byggingarlýsing:**

Útveggir.  
 Útveggir eru byggðir úr 50x100 mm timburgrind sem er einangrað með 100 mm ull.  
 Að utan eru veggir klæddir 12 mm tjörutex plötum og lárétrri vatnsklæðningu með brúnum lit.  
 Gluggar og hurðir eru litaðar brúnar.  
 Að innan eru veggir klæddir máluðum spónaplötum.

Innveggir.  
 Innveggir eru gerðir úr 50x100 mm timburgrind og einangraðir með 50 mm ull.  
 Veggir eru klæddir með spónaplötum.

Þak.  
 Þak er gert úr 50x150 mm sperruvið er hvílir á langveggjum hússins. Einangrunin er 100 mm ull.  
 Að ofan er þak klætt með borðaklæðningu, þakpappa og bärustáli í dumbrauðum lit.  
 Að neðan er loft klætt með furu panel.

Gólf.  
 Gólf er byggt úr 50x150 mm timburbitum og einangrað með 100 mm ull. Ofan á timburbita er klætt með nótuðum furu gólfborðum.  
*Þá farið verður í breytingar á gluggum á sálfurkerbergjum verður farið eftir reglug. 159.*

Verkheiti	
Hæðarendi í Grímsnesi, fast.nr 168848	
Heiti teikningar	kv. 1:100/1000
Grunnmynd, útlit og afstöðumynd	kv. 1:100/1000
Teiknari	kv. 1:100/1000