

Sperruplan  
1:50

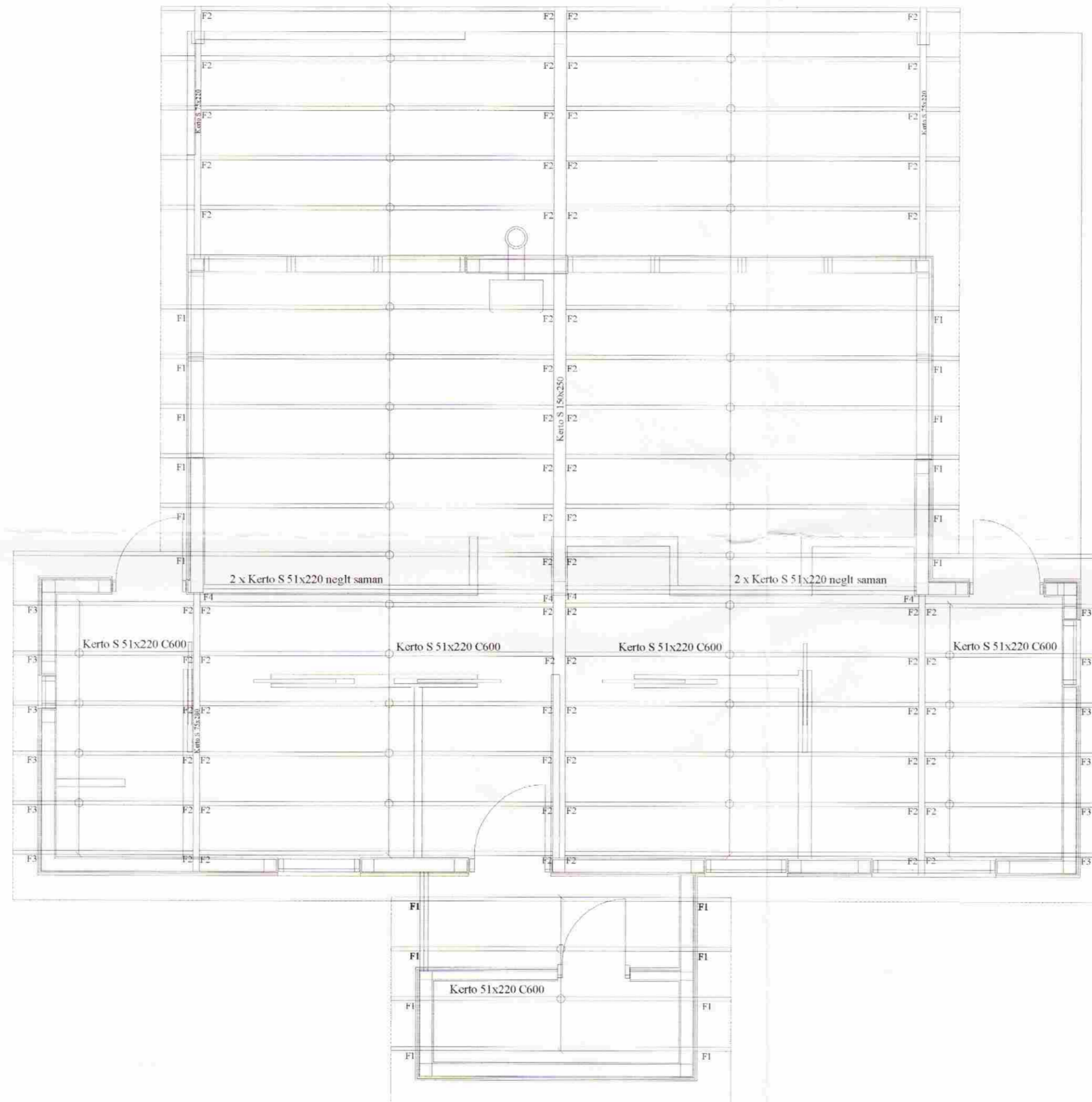

Almennar skýringar - þakvirki

Allur viður er K18 eða betra skv. DS413.  
Við utanhús skal fúverja. Allur saumur og festingar utanhúss skal vera með heitzinkhúð eða ryðfrítt. Þak þéttklæðist með 18mm krossvið er festist með heitgaly. saum 31/70 (3") C75mm. 1 m inn á þakbrúnir C50mm. Öll mál í mm nema annað komi fram. Loftun skal gerð með 2 stk. Ø32 í hvert sperrubíl. Lofta skal yfir alla Kertobita.

F1

2 stk. þakásanker (BMF), nr. 290,  
4/40 ks. 4x6 stk.

F2

Bitaskór BMF 51x135 (nr. 320) 2x6 stk. 4/50  
ks. í kertobita og 2x3 stk. 4/50 ks. í kertobita.

F3

1 stk. þakásanker (BMF), nr. 290,  
4/40 ks. 2x6 stk.

F4

Bitaskór BMF 115x1162 (nr.440) 2x6 stk.  
4/40 ks. í kertobita og 2x3 stk. 4/40 ks. í  
kertobita.

Br. nr.	Dags.	Af.	Breyting
(A)			
(B)			
(C)			

Sogsbakkar 30 Grímsnes og Grafn. hreppur	Teikn nr: <b>270</b>	
Burðarvirki Sperruplan	Frumstærð: <b>A2</b>	
Dags: 01.11.06	Mkv: 1:50	Hann: VA
Samb: <i>[Signature]</i>	020162-3099	V.nr: 06 114
		Teikn: VA

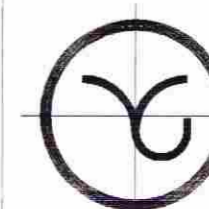

**VGS**  
VERKFRÆÐISTOFA  
GUÐJÓNS P. SIGFÚSSONAR EHF.  
AUSTURVEGI 42, 2.HÆÐ,  
800 SELFOSSI  
S: 482 2805, F: 482 3818  
NETFANG: VGS@VGS.IS