

GRUNNMYND 1:50

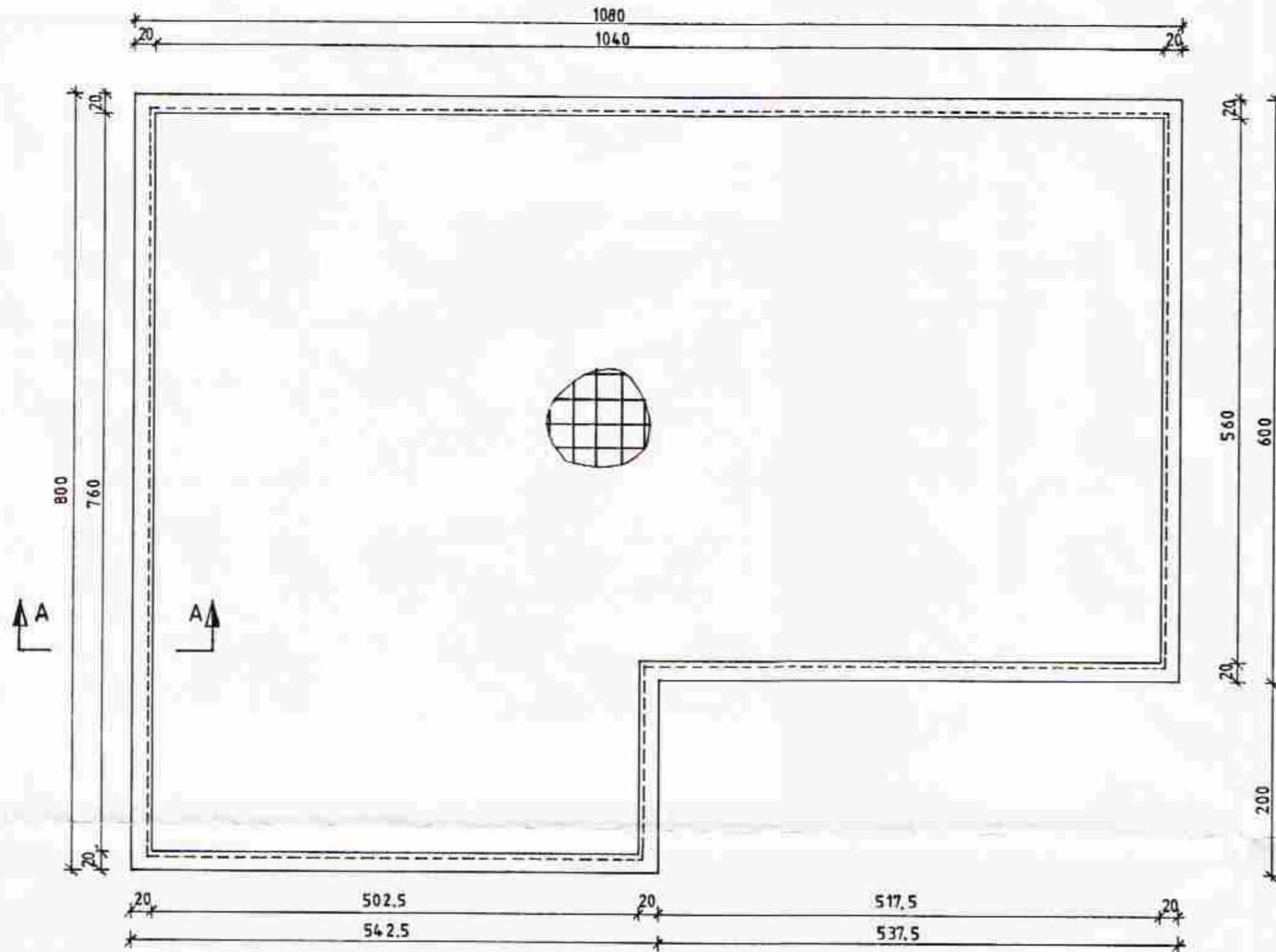

AFSTÖÐUMYND 1:2000

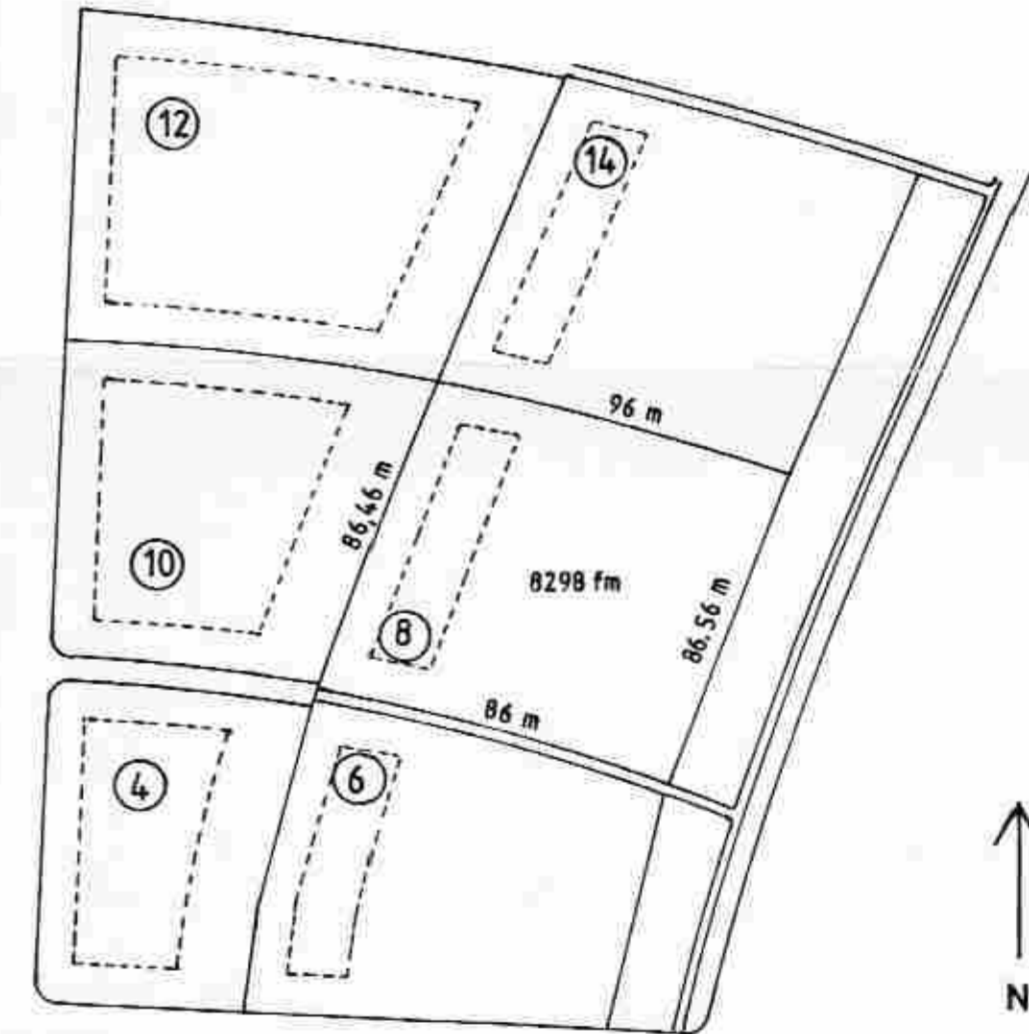

SNID A-A 1:20

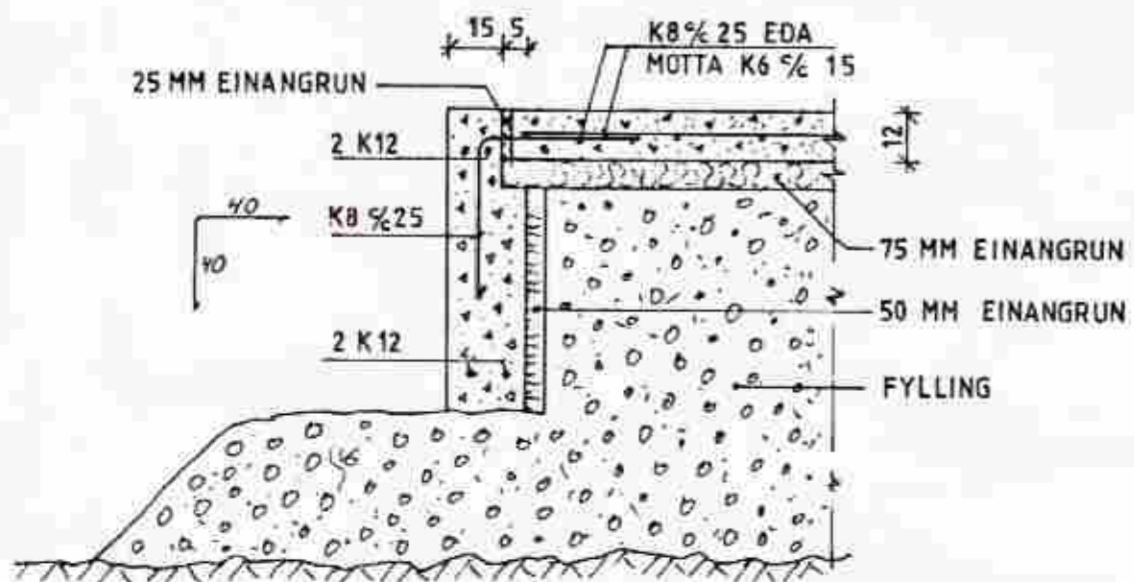

SKÝRINGAR

Grunnur: Hreinsa skal allt lifrænt efni úr húsgrunnum a.m.k. 1 m út fyrir sökkulveggi, niður á fast hraun. Fylla síðan undir sökkla með þjappaðri rauðamöl eða öðru frostþolnu efni, þannig að húsgrunnur verði sléttur og láréttur. Þykkt fyllingar og hæð sökkulveggja skal ákveðin í samráði við byggingarfulltrúa. Þó skal hæð sökkulveggja ekki vera minni en 60 cm. Fylling inni í grunnni undir plötu skal einnig þjöppuð. Endanleg legga og stefna hússins innan byggingarreits skal ákveðin í samráði við byggingarfulltrúa.

Niður með sökkulveggjum innanverðum komi 50 mm einangrun, frauðplast eða stíf steinull í plötum. Undir gólfplötu komi 75 mm einangrun, frauðplast eða stíf steinull í plötum.

Steypa: Steypa er a.m.k. S160 með loftinnihald 5-6 %.

Bendistál: Ks 40. Skeytilengd járna er minnst 50 x þvermál stanga. Lárétt járn gangi heil um horn.

Öll ónefnd mál eru í cm nema þvermál bendistáls sem er í mm.

Reiknað	OK 2005	M.kv. 1:20	Verk Sogsbakki 8 Grímsnes og Grafningshr.	Nr 02.05
Teiknað	---	1:50	Verkhl Undirstöður og gólfplata	Nr 1-01
Breytt	---	1:2000	Grunnmynd, snið, afstöðumynd og skýringar	
			<b>INDRÍÐI ARNÓRSSON</b> kt. 2108512839	F.V.F.Í.
			Búðasiðu 6, 603 Akureyri. Sími: 4624436	