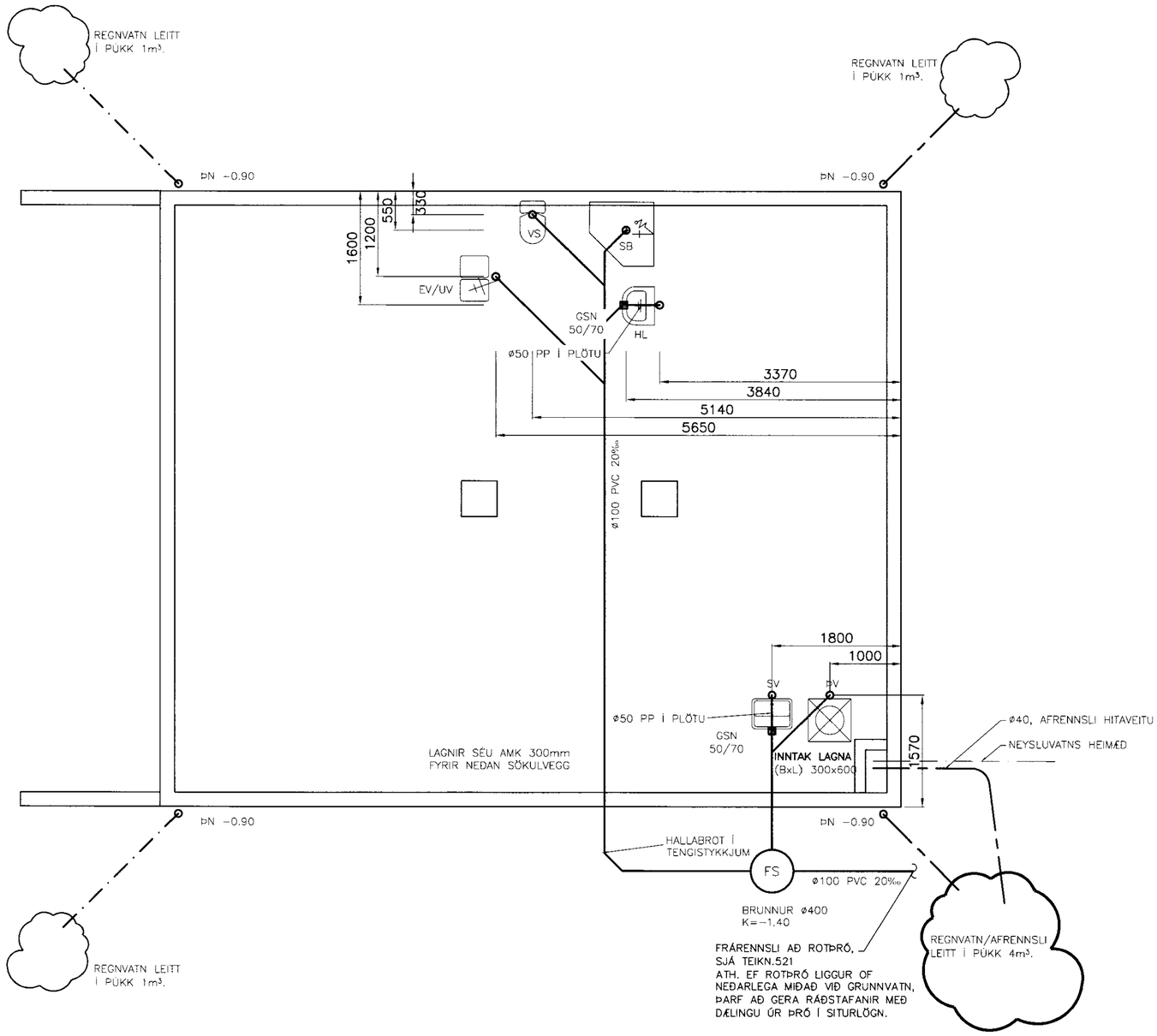

SKÝRINGAR:

ÖLL RÖR Í JÖRÐ SÉU ÚR STÍFU PVC PLASTI, GRUNNPLASTI, NEMA ANNAÐ SÉ TEKIÐ FRAM.

MINNSTI HALLI Á RÖRUM ER 20‰. (2 CM Á M) OG MESTI HALLI ER 300‰, NEMA ANNAÐ SÉ TEKIÐ FRAM.

GRAFIÐ SÉ FYRIR RÖRUM Í ÞJAPPAÐA FYLLINGU. UMHVERFIS ÖLL RÖR Í JÖRÐU SKAL SETJA A.M.K. 150 mm SANDLAG OG ÞJAPPA VEL.

ÖLL RÖR ÞÉTTIST MEÐ TIL ÞESS GERÐUM GÚMMÍHRINGJUM. AÐ ÖÐRU LEYTI BER AÐ HAGA VINNU OG ÖLLUM UMBÚNAÐI SKV. ÍST 65 SVO OG FYRIRMÆLUM FRAMLEIÐANDA.

KÓTAR ERU Í METRUM OG MIÐAST VIÐ RENNSLISBOTN, ÞAÐ Á EINNIG VIÐ UM GÖT, ÞAR SEM KÓTI Á GATI ER GEFINN Á RENNSLISBOTN.

MÁL ERU Í MILLIMETRUM OG MIÐAST VIÐ MIÐJAN STÚT.

ÖLL RÖR MEÐ ÓNEFNDUM HALLA
HAFA 20‰ HALLA OG ERU ÚR ø100 PVC.

SKAMMSTAFANIR:

PVC	PLASTRÖR, PVC (RAUÐBRÚN)
PP	PLASTRÖR, PP (GRÁ)
BR	BRUNNUR
GN	GÓLFNIÐURFALL MEÐ VATNSLÁS
GSN	GEGNUMSTREYMISNIÐURFALL Í GÓLF
GNE	GÓLFNIÐURFALL MEÐ EINSTREYMISLOKA
ÞN	ÞAKNIÐURFALL
HL	HANDLAUG
VS	VATNSSALERNI
SB	STEYPIBAÐ
EV	ELDHÚSVASKUR
UV	UPPÞVOTTAVÉL
ÞV	ÞVOTTAVÉL
SV	SKOLVASKUR
NF	ÚTINIÐURFALL
HR	HREINSISTÚTUR MEÐ LOKI
SR	STÁLRENNA
DF	DRYKKJARFONTUR

ATH.
STAÐSETNINGU STÚTA FYRIR HREINLÆTISTÆKI MÁ AÐEINS HAFA TIL VIÐMIÐUNAR, OG ÞARF AÐ YFIRFARA OG AÐLAGA ÞEIM TÆKJUM SEM ENDANLEGA ERU VALIN. MÆLA SKAL HÆÐARKÓTA HEIMÆÐA ÁÐUR EN LAGT ER Í GRUNN.

LÍNUGERÐIR:

- SKOLP
- REGNVATNSLÖGN
- AFRENNSLI HITAVEITU
- HEIMÆÐ (KALT VATN)

VERKFRÆÐISTOFA ÁRBORGAR ehf
AUSTURVEGI 69 800 SELFOSSI
SÍMI 480 4500 FAX 480 4501
www.verkarborg.is verkarborg@verkarborg.is

SÓLBAKKI 9

LAGNIR	MKV:	
GRUNNMYND FRÁRENNSLIS	MKV:	1:50
SNIÐ OG SKÝRINGAR	MKV:	
HANNAÐ: T.ELLERT TÓMASSON	TEIKNAÐ: TET	
VERKNÚMER: 10042	SKRÁARNAFN: 10042-520	
DAGSETNING: 13.09.2010	SAMÞYKKT:	TEIKNING NÚMER: 520

201170-3979

ÚTPRENTAÐ: 13.9.2010 17:16:15

SÍÐAST VISTAÐ: 13.9.2010 17:06:07