

Samt. 07.06.05
 BYGGINGARFULLTRÚI
 GRÍMNES OG GRAFNINGS-
 SHREPPS
 Halma Gunnarsson

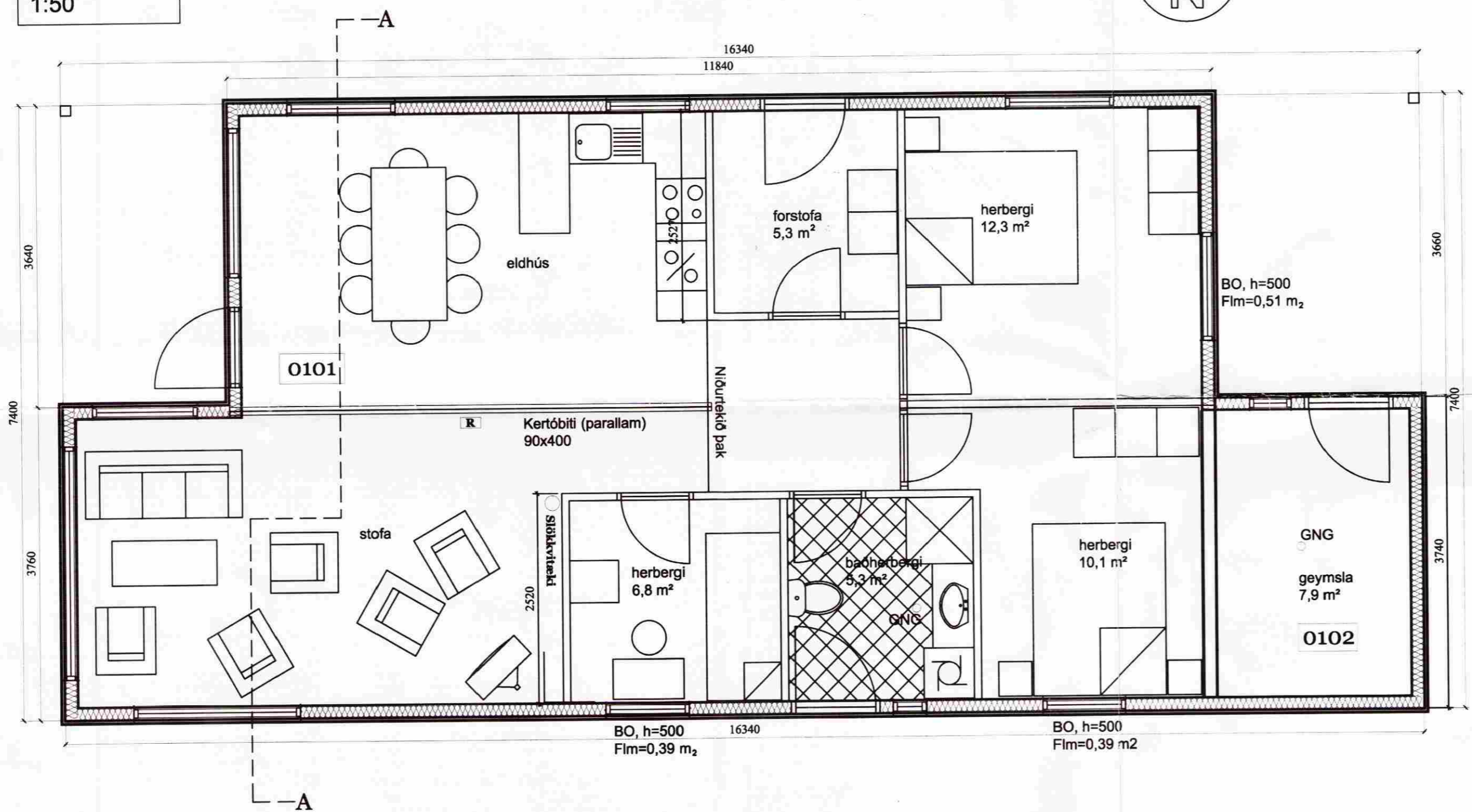

Grunnmynd
 1:50



heitur pottur

Lýsing

Húsið er byggt úr timbri, 38x140 veggjastoðum, klæddum með lárétrri loftaðri klæðningu. Veggur eru einangraðir með 125 mm glerull, þak með 200 mm ull og gólf með 75 mm plasti. Húsið er hitað með ofnum. Hámarkshiti í gólfi er 30 °C.

Kólnunartölur:
 Þak < 0,2 W/m2/C
 Veggir < 0,4 -"
 Gólf < 0,3 -

Þak er heiklætt með þar til gerðum dúk og með torfi. Gólf er steipt. Í gluggum er tvöfalt k-gler.

Brúttóflatarmál: 103,7 m2
 Brúttórúmmál: 361,6 m3

Þak klæðist með 19mm OSB plötum. Neglt með snúnum 57x2,9 galvaniseruðum saum c/c 250, þó c/c 150 0,6 frá kantli.

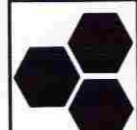
 Verkfræðistofan Höfn Bolholti 6, 105 Reykjavík kt. 521203-4040 s: 5881580		Bf. Grennd ehf Selhóll 4612-31	Dregning 01.06.05	Tákning Sumarbústaður Grunnmynd	Mælasvölur 1:50	Málavörður Sturlaugur Þorsteinsson Guðmundur Jónsson	A100 05-127
--	--	-----------------------------------	----------------------	---------------------------------------	--------------------	--	----------------