

Byggingarlýsing:
 Hósið er fríatundhús á einri hæð.
 Grunnur er steyptur, einangrun undir grunnplötu og innan á sökkulveggi 75mm plást
 Hósið er staðbyggt. byrðarvirki er 45x125 c/c 60cm
 Igrind er fyllt með steinull.
 Utan á grind er klætt með 12mm wbp krossvið og er loftunarbíl milli krossviðar og ystu klæðningar
 Ysta klæðning er harðvið.
 Innan við einangrun lötvegjum og þaki kemur rakaserra.
 Innan á einangrunargrind er klætt með harðviðarpanel.
 Þak er einangrað með 20cm steinull.
 Innveggir eru úr harðvið.
 Þak er klætt með ál/stöplötum, sem ysta byrðarpanel er hefðbundin hött.
 Lagnir eru lagnagrind lötvegjum.
 Í hásinu verður reykyknjartag 6L duftalökkvitaki

Byggingarlýsing viðbyggingar 1. sept 2012:
 Byggingarlýsing er sú sama og eldri lýsing að undanaki klæðningu utanhóss.
 Utan á grind er klætt með 9mm wbp krossvið og er loftunarbíl milli krossviðar og ystu klæðningar mynduð með 9mm krossviðarrenningum.
 Ysta klæðning er úr 15mm harðvið og alusinki.

Forið er fram á að fjallað verðum viðbygginguna á grundvefi reglugerðar sem 1 gíðvar fyrir jan 2012
 Viðbygging 26,1m2

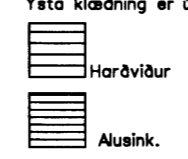

SAMPYKKT
 19 SEPT. 2012
Rúki Erlam
 Byggingafrumi uppáv. Ámóssýslu og Flóah.

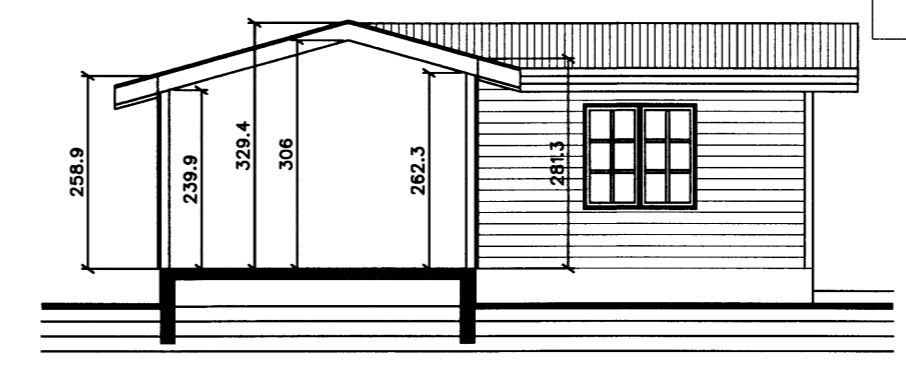

SNEIDING E-E

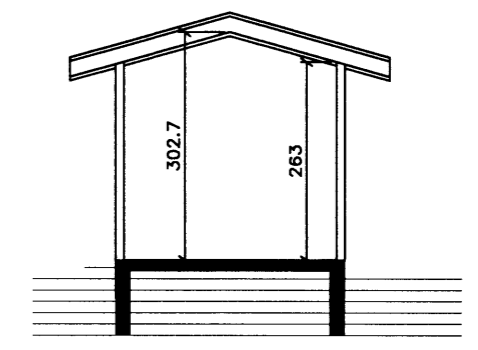

SNEIDING C-C

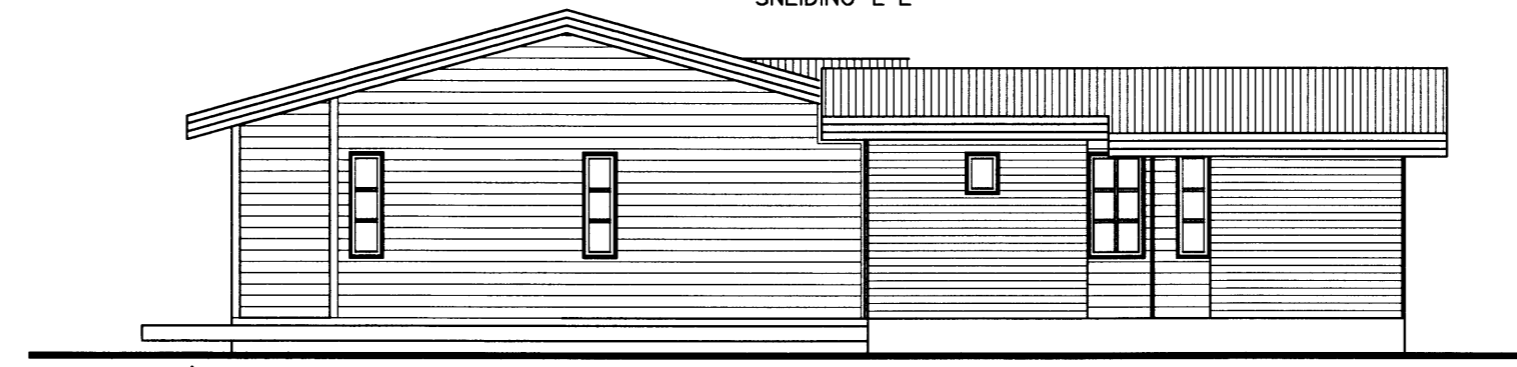

ÚTLIT NORD-VESTUR

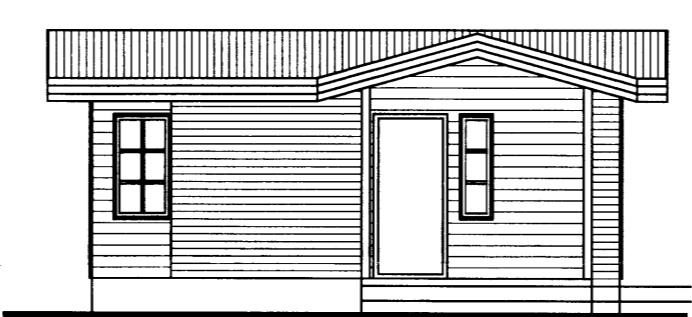

GESTAHÚS/GEYMSLA, ÚTLIT SUD-AUSTUR

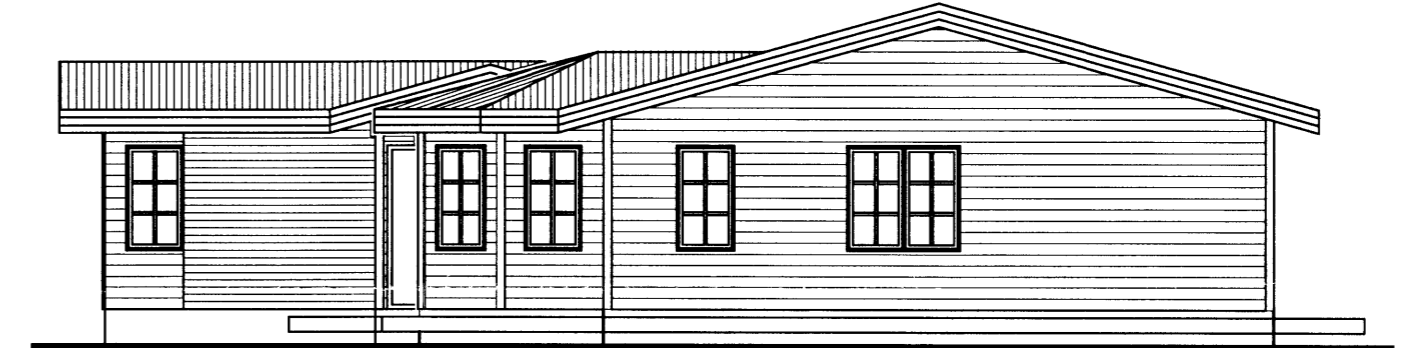

ÚTLIT SUD-AUSTUR

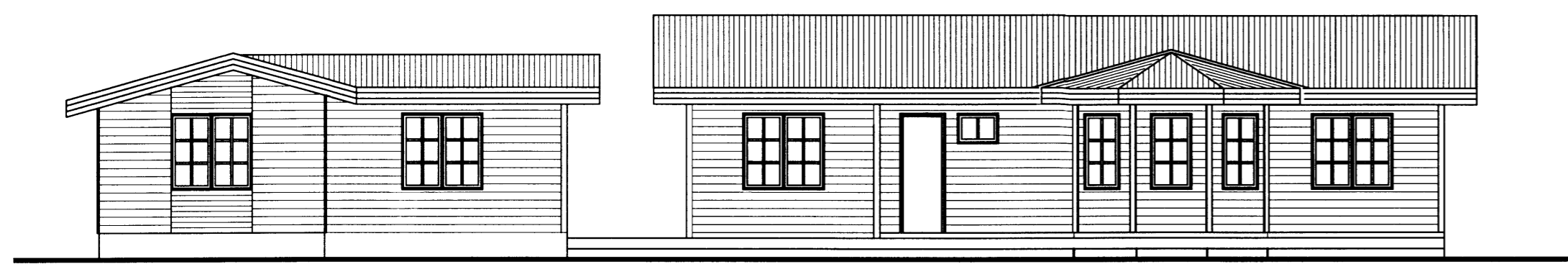

ÚTLIT SUD-VESTUR

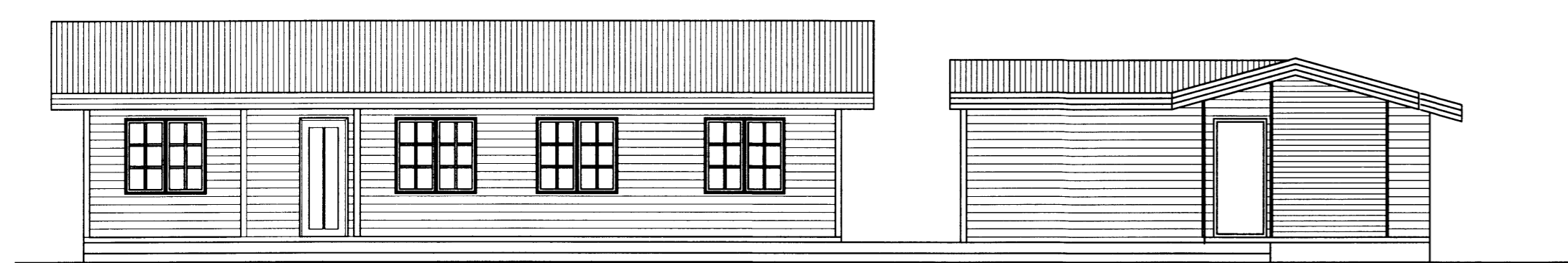

ÚTLIT NORD-AUSTUR

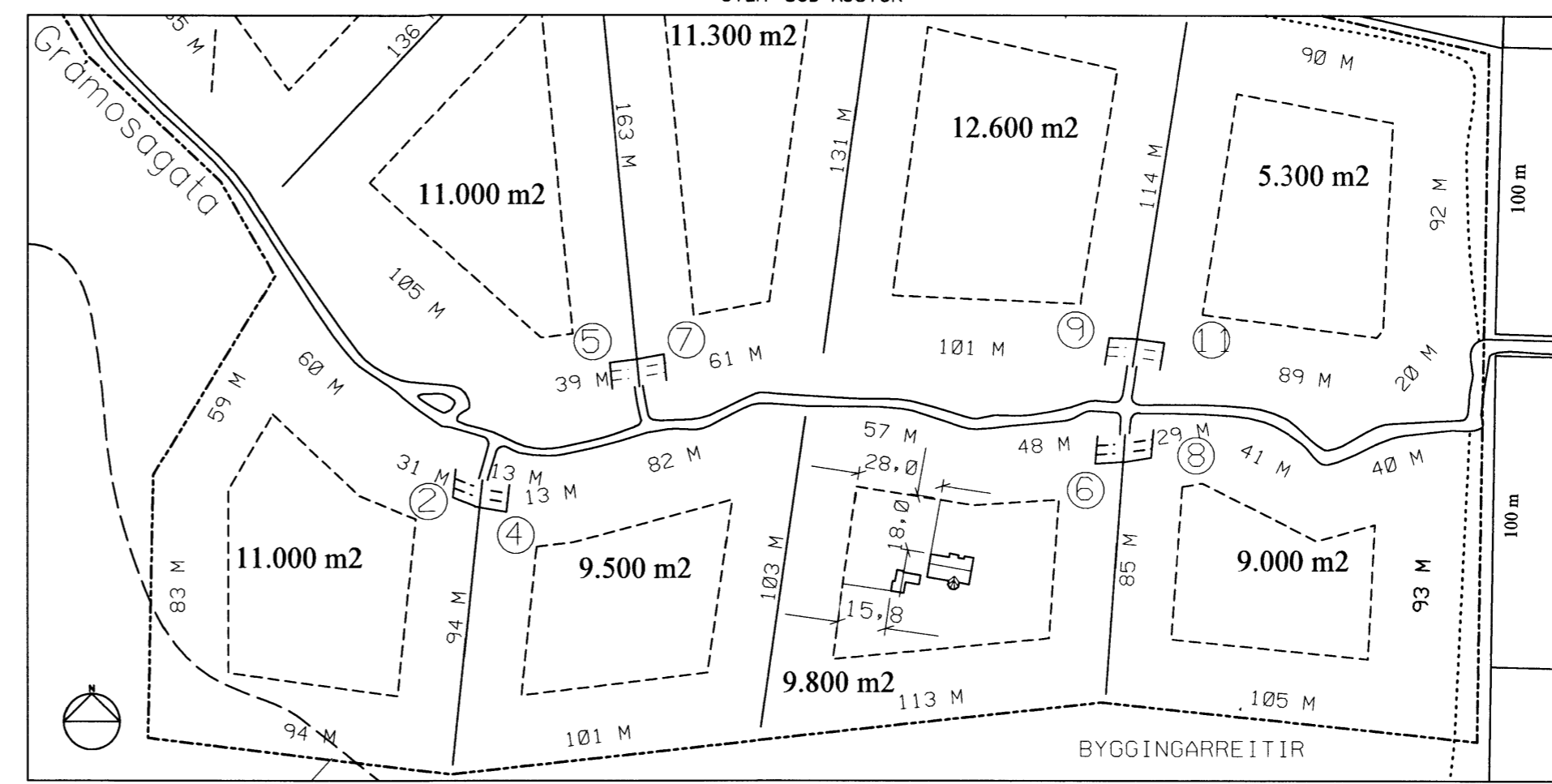

AFSTÖDUMYND 1:2000

Breyting 1. Sept. 2012, stækkun á geymslu, innréttað sem gestahús.

SNEFOKSSTAÐIR
GRAMOSAGATA 48
 BYGGINGARNEFNDARTEIKNINGAR Dags : 1. SEPT. 2003

C: TEIKN/EINBYLI/SAUDARKR.SAUDARKR2D.DGN BLAD: 1

SVEINN ÍVARSSON ARKITEKT F.A.Í.
 LYNHALSI 3 110 R.VÍK SIMI 567-9006 OG 893-9006 KT:1302544-7649
 SVEINN ÍVARSSON e.h.f. GRUNÐARHVARFI 9 KÖPAVOGI KT: 550296 2339

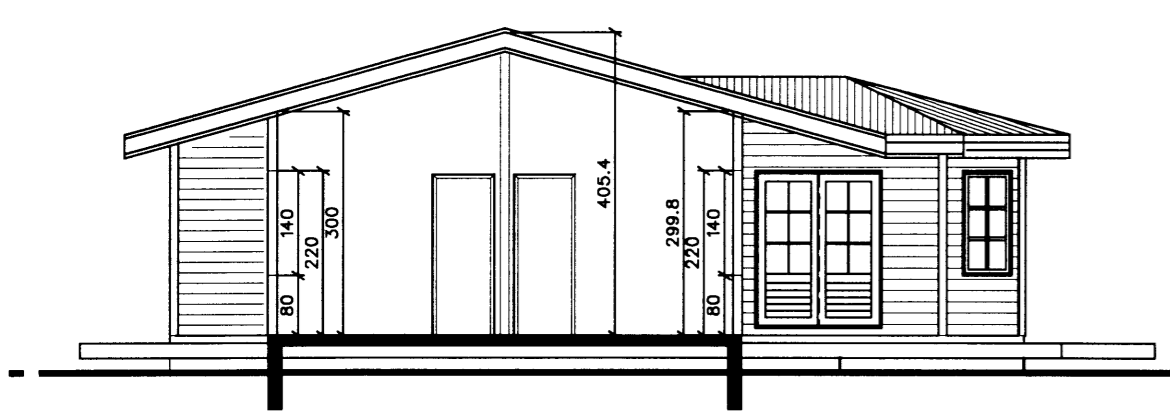

SNEIDING B-B

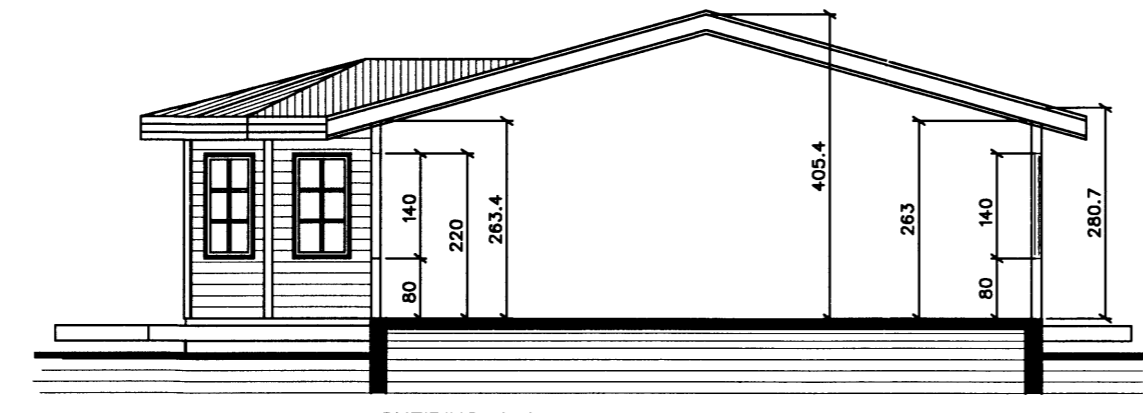

SNEIDING A-A

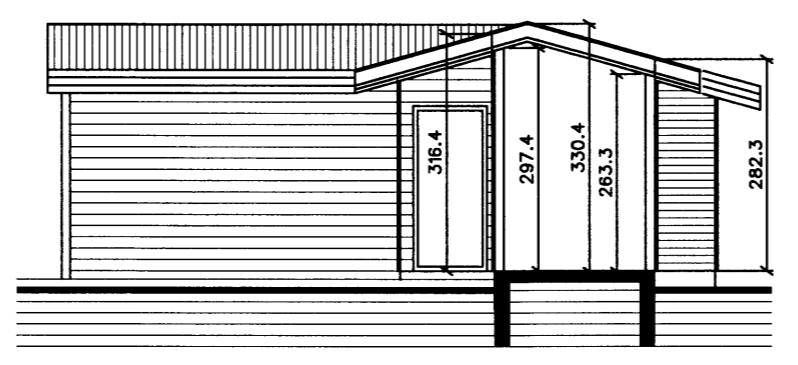

SNEIDING D-D