

SAMPYKKT

16 MARS 2011

Byggingafróunipróf ungs. Arnessýslu og Flóahrs.

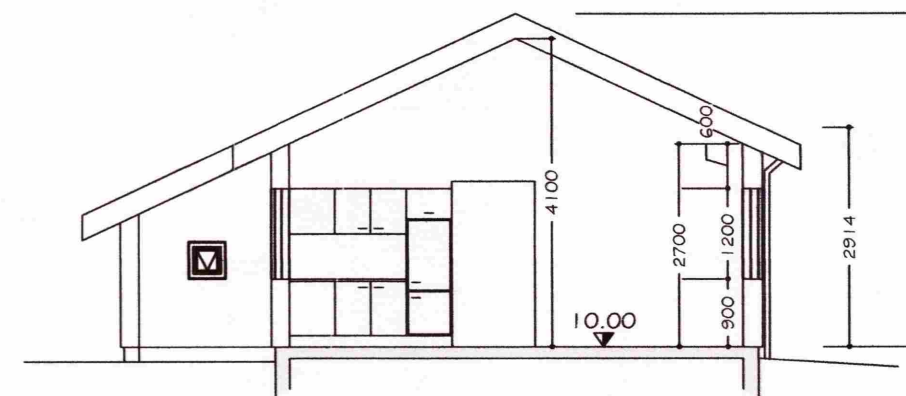
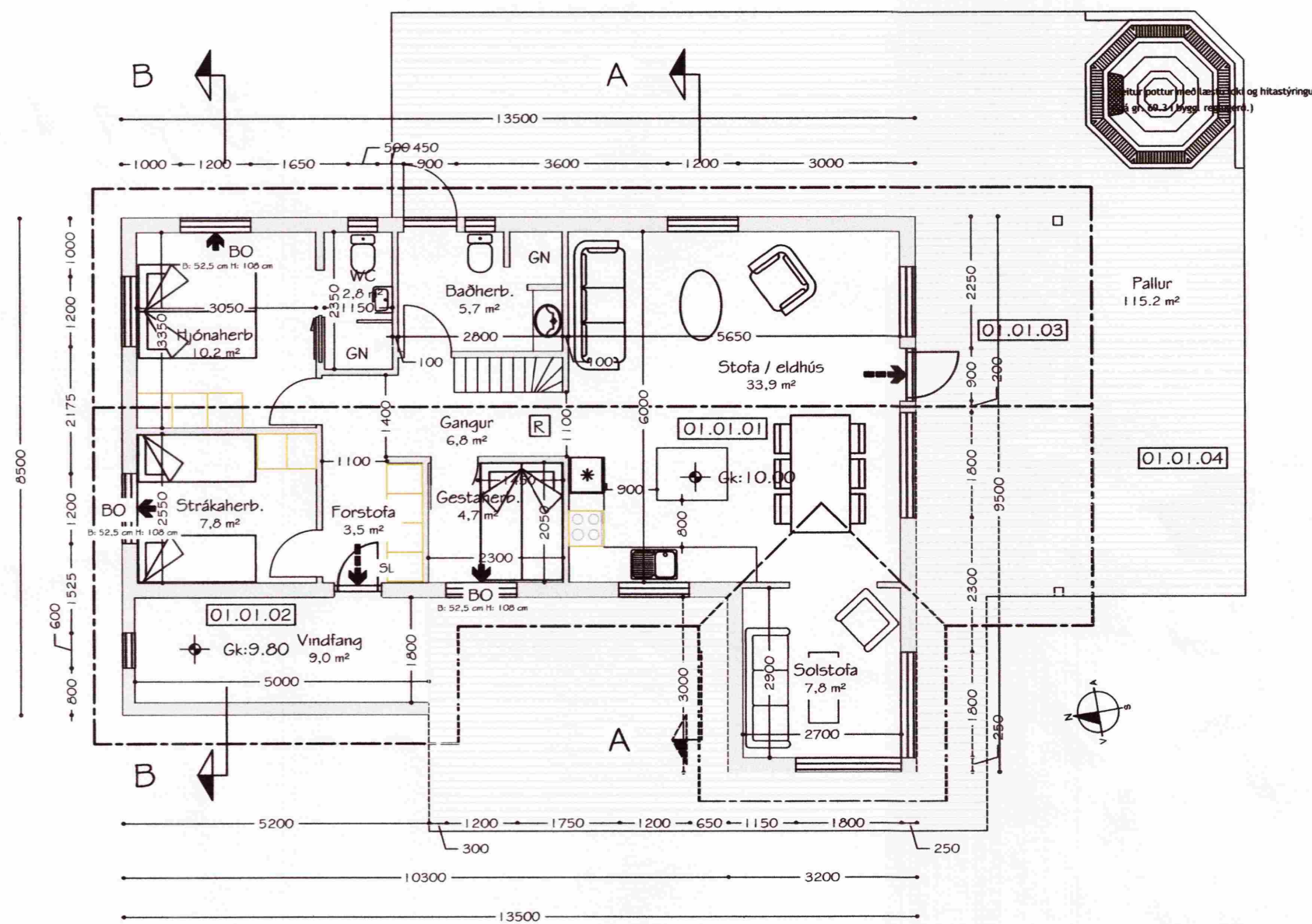

SNID A-A
Mkv. 1:100

HELSTU STÆRÐIR:

Flatarmál húss : 97,3 m²
 Rúmmál húss : 355,1 m³
 Stærð lóðar : 11.800 m²
 Nýtingarhlutfall : 0,01

Einstakir byggingahlutar skulu uppfylla eftirfarandi U-gildi samkvæmt byggingarreglugerð:

Gólf.....0,3 w / m²k
 Útveggir.....0,4 w / m²k
 Gler og karmar.....2,0 w / m²k
 Hurðir.....3,0 w / m²k
 Þak.....0,2 w / m²k

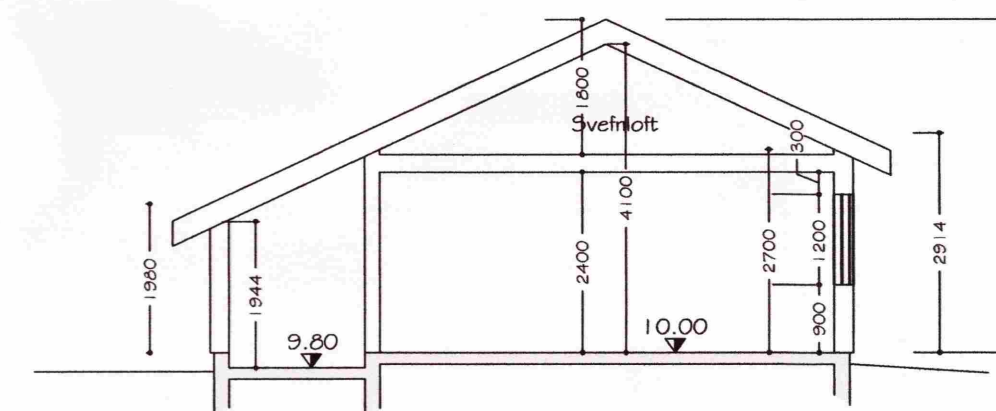
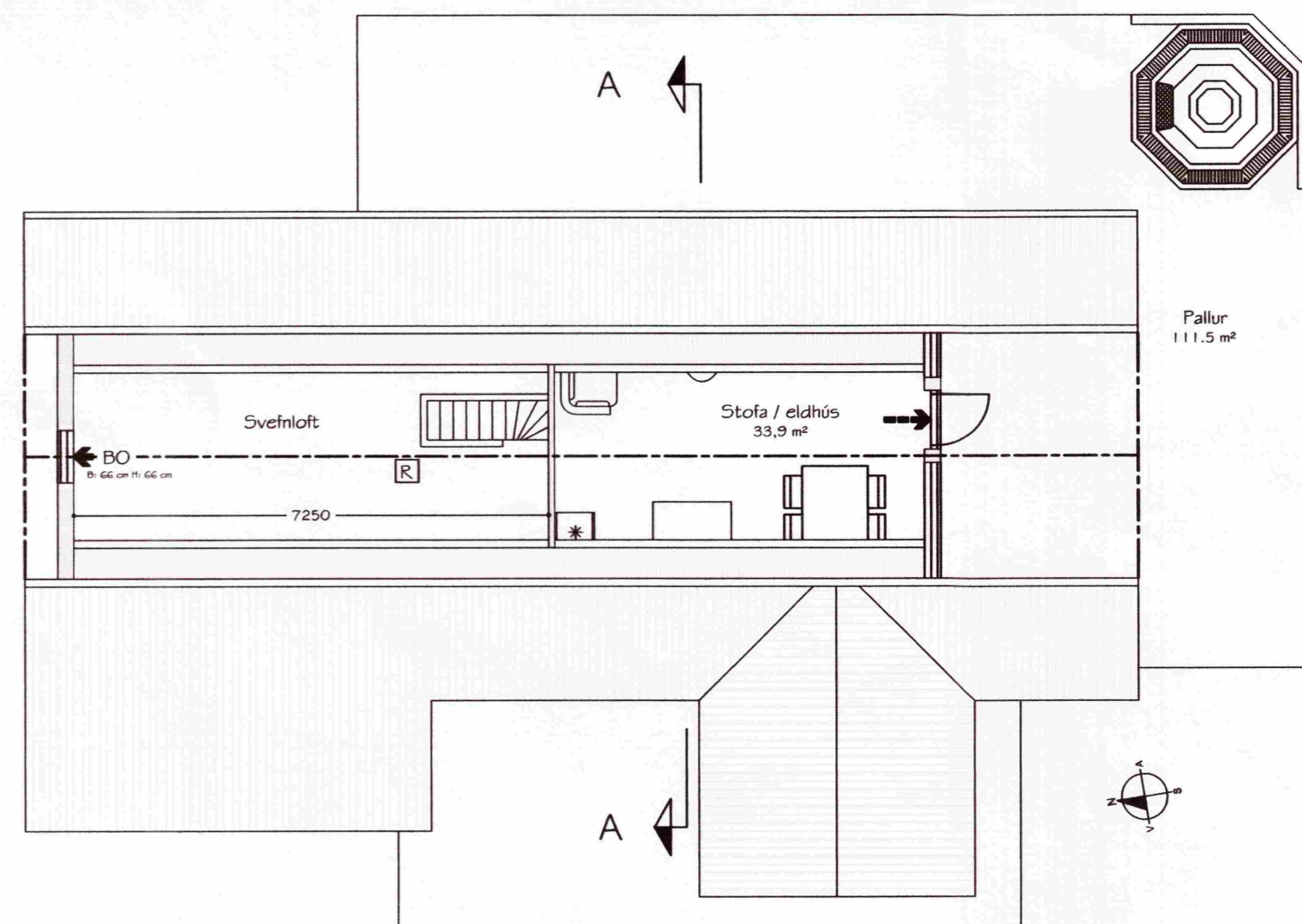

SNID B-B
Mkv. 1:100

TÁKN Á TEIKNINGUM:

- [R] Reykskyrnjan
- SL Slökkvitæki
- BO Björgunarp
- LR Loftræsing
- LR Loftræsing
- GK Gólfkótar
- GN Gólfmúrfall
- GSN Gegnumstreymisniðurfall
- 01.01.01 Matshluta og noteimanagerúmer
- ← Rýmingarátt björgunarp
- ← Rýmingarleið
- 10,15 Kótar á sniðum

| | | | |
|----------------------------|----------|--------------------------|-------------|
| Út | 01.03.11 | GP | Frumtúgáfa |
| Útgáfa: | Dagsetn: | AF: | Skýning: |
| Snæfoksstaðir lóð nr. 16 | | | Teiknúmer: |
| Grímsnes og Grafningshrepp | | | 100-02 |
| Aðaluppdrættir: | | | Mælikvarði: |
| Grunnmyndir og Snið | | | 1:100 |
| Hannað: Guðjón Þórisson | | Teiknað: Guðjón Þórisson | |
| Dagsetning: | 01.03.11 | Teiknúmer: | 11.001 |
| Frúmtærð: | | A2 | |
| Ábyrgðarm. og réttahaf: | | 220370-3569 | |