

SUMARHÚS:  
 LÝSING: TIMBURHÚS Á STEYPTUM UNDIRSTÖÐUM, STEYPT GÓLFPLATA, EINANGRUN 75MM.  
 ÚTVEGGIR: GRIND 48X123MM, 9MM KROSSVIÐUR, LOFTUNARLISTAR OG TIMBURKLÆDNING.  
 EINANGRUN 125 MM STEINULL OG PÓLPLAST, LAGNALISTAR 45MM OG KLÆDNING Í FLOKKI 2  
 FLOKKI 2  
 GLUGGAR ERU MEÐ TVÖFÖLDU GLERI  
 ÞAK: SPERRUR ERU 48X148MM, ÞAK ER HEILKLÆTT MEÐ 25X150MM, ÞAKPAPPI OG BÁRUSTÁL.  
 EINANGRUN ER 150MM STEINULL MEÐ VINDPAPPA, RAKAVARNARLAG ER PÓLPLAST, LAGNALISTAR 45MM OG LOFTAKLÆDNING Í FLOKKI 2.

ROTÞRÓ SKV. REGLUGERÐ. STAÐSETNING Í SAMRÁÐI VIÐ BYGGFLTR.  
 BO=BJÖRGUNAROP, RS=REYKSKYNJARI, ST=SLÓKKVITÆKI.

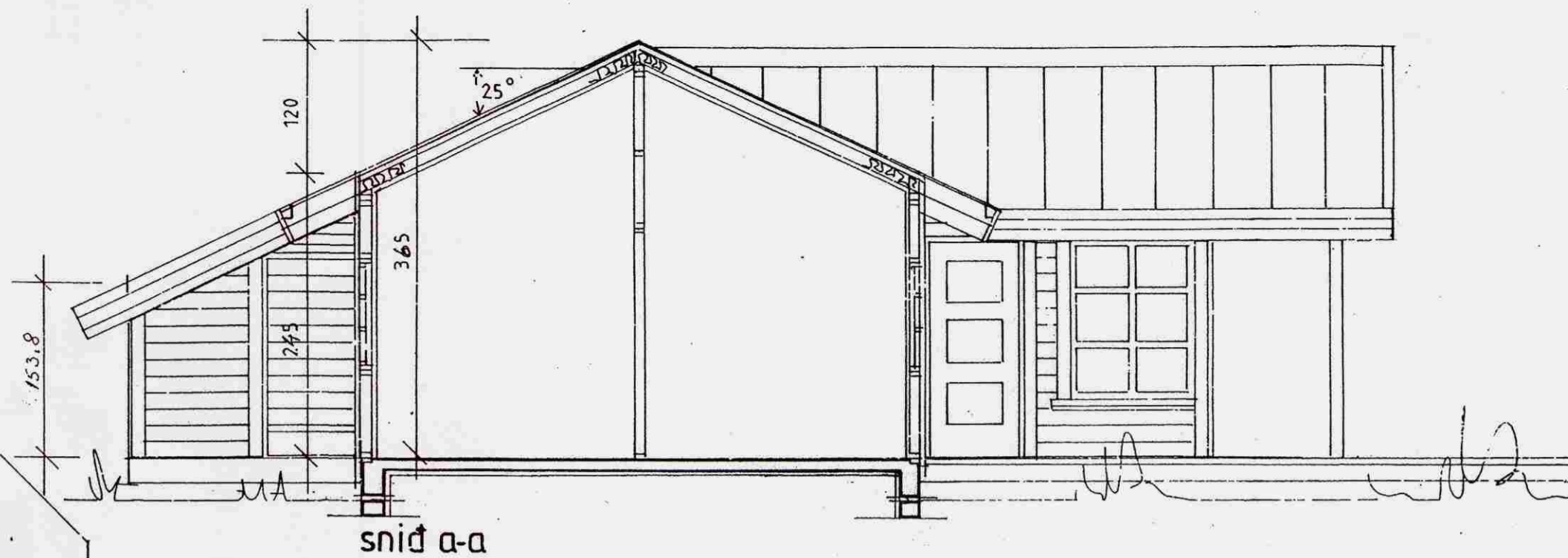

Samþykkt  
 25. APR. 2006  
*Hilmar Einarsson*  
 Byggingartulltrúi uppsveita Árnessýslu

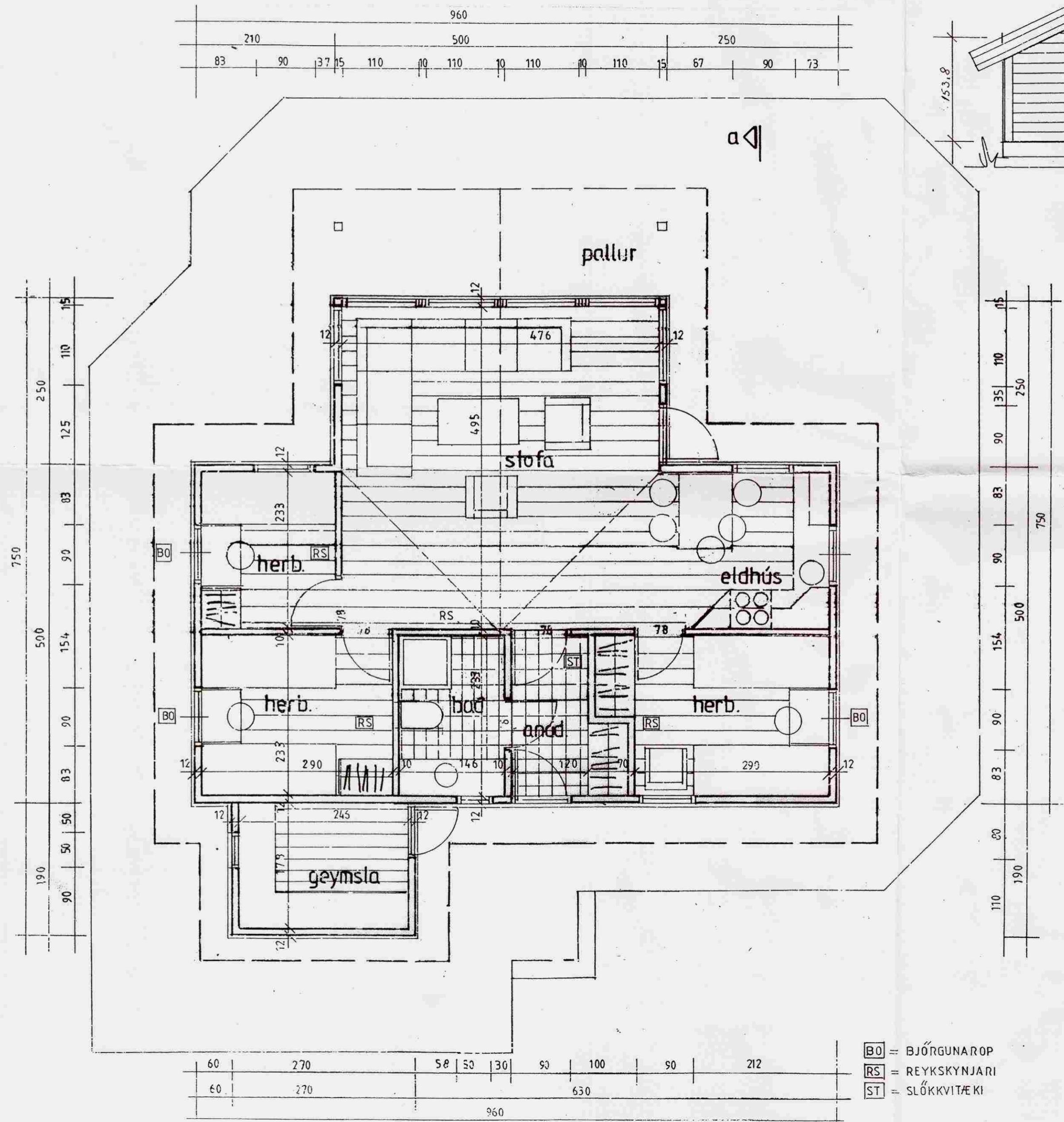

SUMARHÚS Á LÓÐ NR 6, Í LANDI  
 HÆÐARENDA, GRÍMSNESHREPPI,  
 ÁRNESSÝSLU.  
 LANDNÚMER 205105

GRUNNMYND OG SNID MKV. 1:50  
 2006-03-30  
 EIG. MAGNÚS HELGASON KT.060166-4639  
 GSM 696-3307  
 Jóhannes Pétursson 010448-3959 S-567-5107  
 Sigurður Sigurðsson 021146-2349 S-566-6613  
 johp@isholf.is

*Jóhannes Pétursson*

BO = BJÖRGUNAROP  
 RS = REYKSKYNJARI  
 ST = SLÓKKVITÆKI

**ABS** teiknistofa 566-6613, 567-5107. Nr. 1