

Samþ. 16.07.2002.

Alma Stefánsdóttir

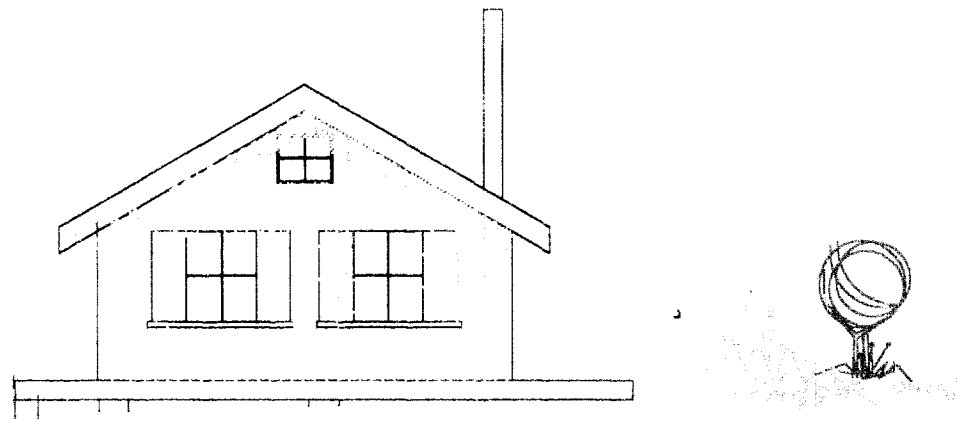

NORÐUR
Mkv. 1 : 100

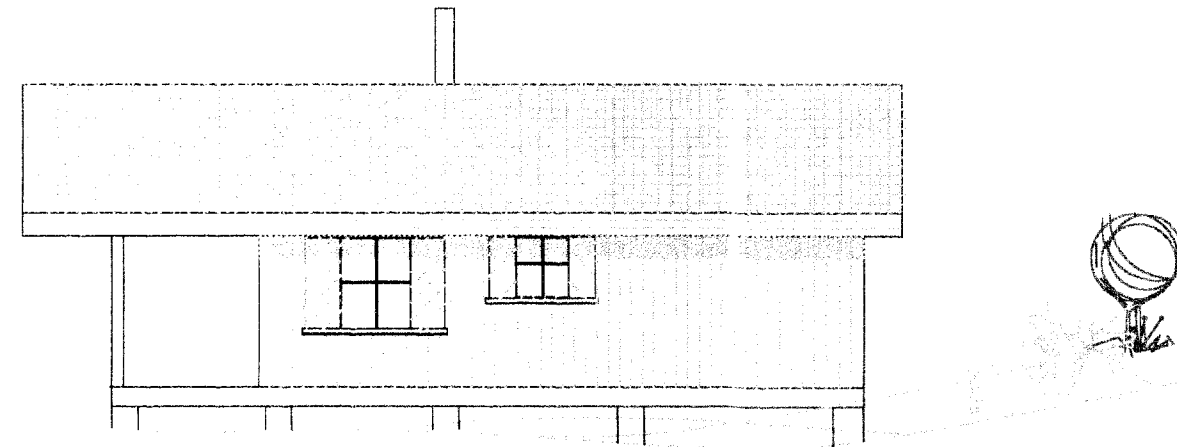

AUSTUR
Mkv. 1 : 100

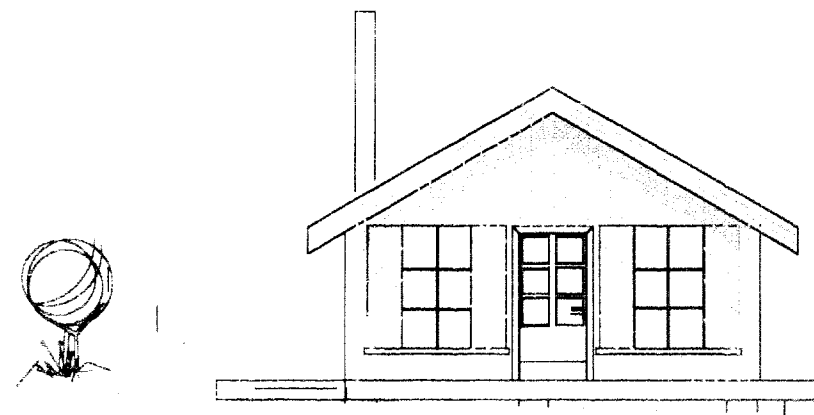

SUÐUR
Mkv. 1 : 100

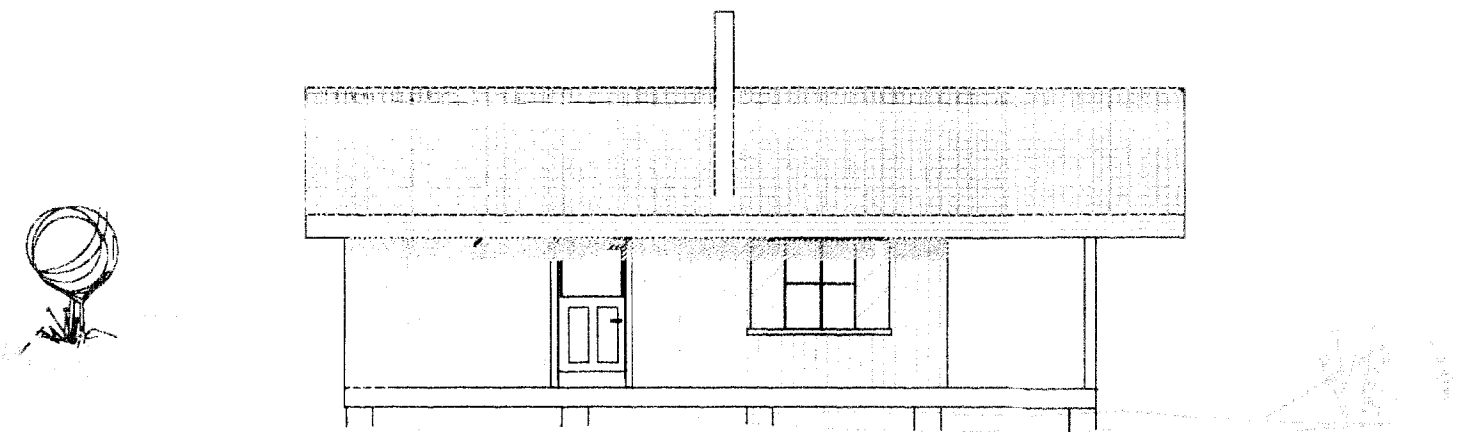

VESTUR
Mkv. 1 : 100

BYGGINGALÝSING

Húsið er timburhús byggt á staðsteyptum súluundirstöðum $\varnothing 400$. Lengd þeirra sé í samræmi við aðstæður og í samræði við hönnuð. Ofaná súlum séu 4 bitar langsum 100x225 eða samsvarandi. Þar ofaná komi gólfbitar 50x150 með 400mm millibili. Stoðir í veggjum séu 50x150, með 600mm millibili. Utaná veggjagrindur komi 10mm krossviður, heilklæddur. Þaksperrur séu úr 50x200 furu. Að utanverðu skal klæða þak með bárujárni og veggj með lóðréttum panil. Tvöfalt gler skal vera í gluggum. Einangra skal þak með 150mm þakull og veggj með 100mm þéttull. Utanmegin við einangrun skal loftræsa skv. byggingareglugerð. Rakasperra úr plastfilmu skal setja á innverða einangrun og skulu samskeyti vera rakabétt. Björgunarop séu staðsett skv. grunnmyndum. Undir gólf og neðst í veggjum sé múshelt net á utanverðum grindum.

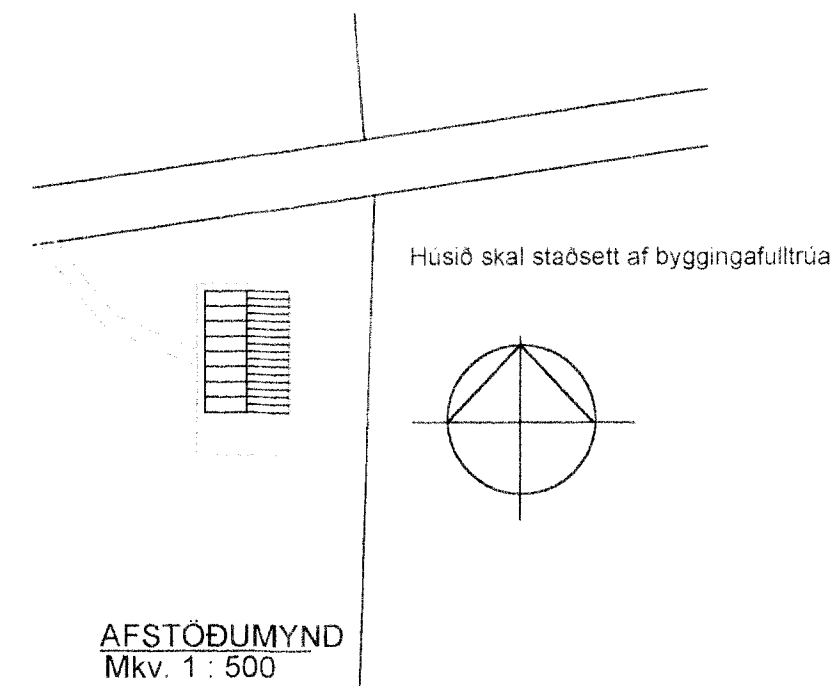

SUMARHÚS

Agnars Stefánssonar og Baldurs Andra Stefánssonar

HÆÐARENDI GRÍMSNESI

ÚTLITSMYNDIR OG AFSTAÐA BYGGINGALÝSING

Rekni	GA		Staðf.	HEB	2002
Tekni	GA		Staðf.	HEB	2002
Stærð	GA		Staðf.	HEB	2002

233-01

ÓSKAR ALBERTSSON
BYGGINGARVERKFRÁÐAÐA
T. ARTLARGATA 2B
220 HÉYKJANESBÆR
SÍM. 669-8066

Óskar Albertsson 895 9601