HLIÐ

GAFL

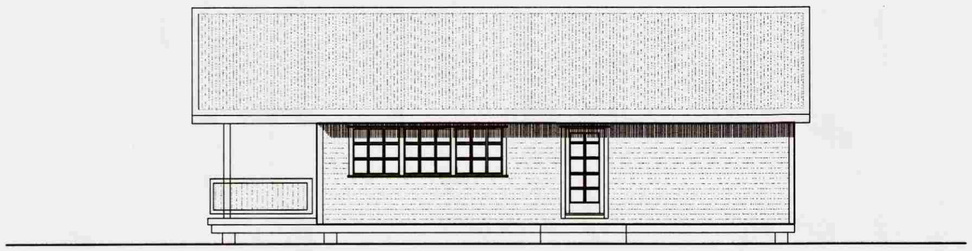

HLIÐ

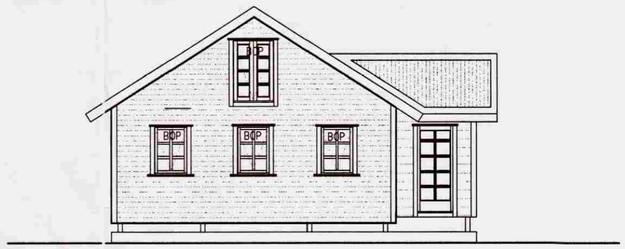

GAFL

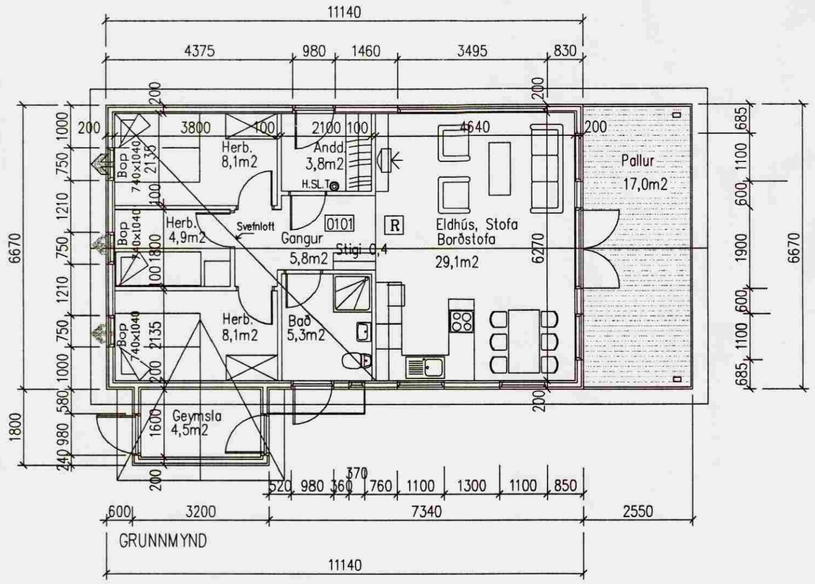

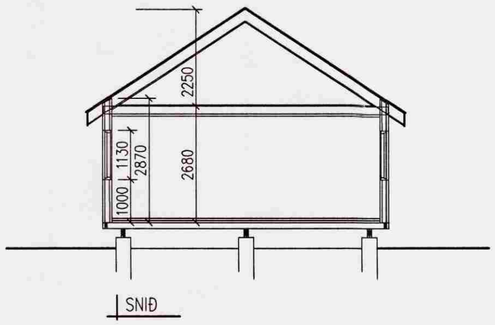

SNIÐ

HÚSIÐ SKAL SETT ÚT Á LÓÐ OG Í HÆÐ AF BYGGINGARFULLTRÚA.

STÆRÐIR:

Sumarhús:	80,0m2	312,0m3
Botn		16,0m3
Alls:	80,0m2	328,0m3

Samþykkt
30 JAN. 2007
Byggingarfulltrúi uppsveita Árnessýslu

Byggingalýsing:

Húsið er sumarhús, byggt úr timbri á steinsteyptum súlum eða steyptum sökklum er nái niður á óhreyfðan fastan jarðveg eða vel þéppaða frostfría fyllingu.
Útveggjatimburgrind er úr 50x125 mm styrkleikaflokkaðri og heflaðri furu. Hæðarstoðir eru cc 600.
Útveggir eru klæddir að utan með 12 mm furukrossviði, 22mm loftunarlistum og 20mm greniklæðningu. Inn í grind komi 125mm steinullareinangrun, Þá rakavarnarlag (Þolplast), 22 mm afréttingarlisti og 12 mm panelklæðning.
Sperrur eru úr 50x225mm styrkleikaflokkaðri furu, Þétt klætt að ofan með 25x150mm borðaklæðningar, Þá Þakpappa og að lokum báraðri Þakklæðningu. Að innan komi steinullareinangrun með vindpappa að ofan, Þá rakavarnarlag (Þolplast), 22 afréttingarlisti og að lokum panelklæðning.
Öndun Þaks er milli vindpappa á Þakeinangrun og borðaklæðningu og Þaðan út í Þakbrúnarkassa og út.
Allar festingar burðargrinda eru BMF vinklar og girði. Boltað saman með borðaboltum. Björgunarop 940x1410 er af svefnlofti og 740x1040 úr öllum svefnrýmum. Innveggir eru úr 35X70 mm furugrind og 12 mm panel, ullaðir með 50mm steiull.
Svefnloft er byggt upp úr 50X150mm bitum klæddir að ofan og neðan. Upp í bita komi steinullareinangrun 50 mm að neðan til hljóðeinangrunar.
Gler í gluggum er tvöfallt K-gler.
Í húsið komi reykskynjarar og slökkvitæki. Rotþró er við húsið samkv. reglugerð hollustuverndar.

BREYTINGAR		

VERKNÚMER 06-705

DAGS 161106
TEIKN AVJ MAL 1:100
TEIKN. NR: 1300
HEIT UPPDRÁTTAR: GRUNNMYNDIR, ÚTLIT, SNIÐ

VERK: Sumarhús Hæðarenda 6b Selholtslandi Grímsnes-og Grafningshreppi

AVJ
TEIKNISTOFA A.V.J.
AÐALSTEINN V JÚLÍUSSON
Auðbrekku 6, 200 Kópavogi Símar: 554-0673 & 896-3230
Netfang: ajul@simnet.is KL.: 040344-3309