

SAMPYKKT

14 OKT. 2008

Allyr Kjartan
Byggingafróðfrú uppsv. Amessýslu og Flóah.

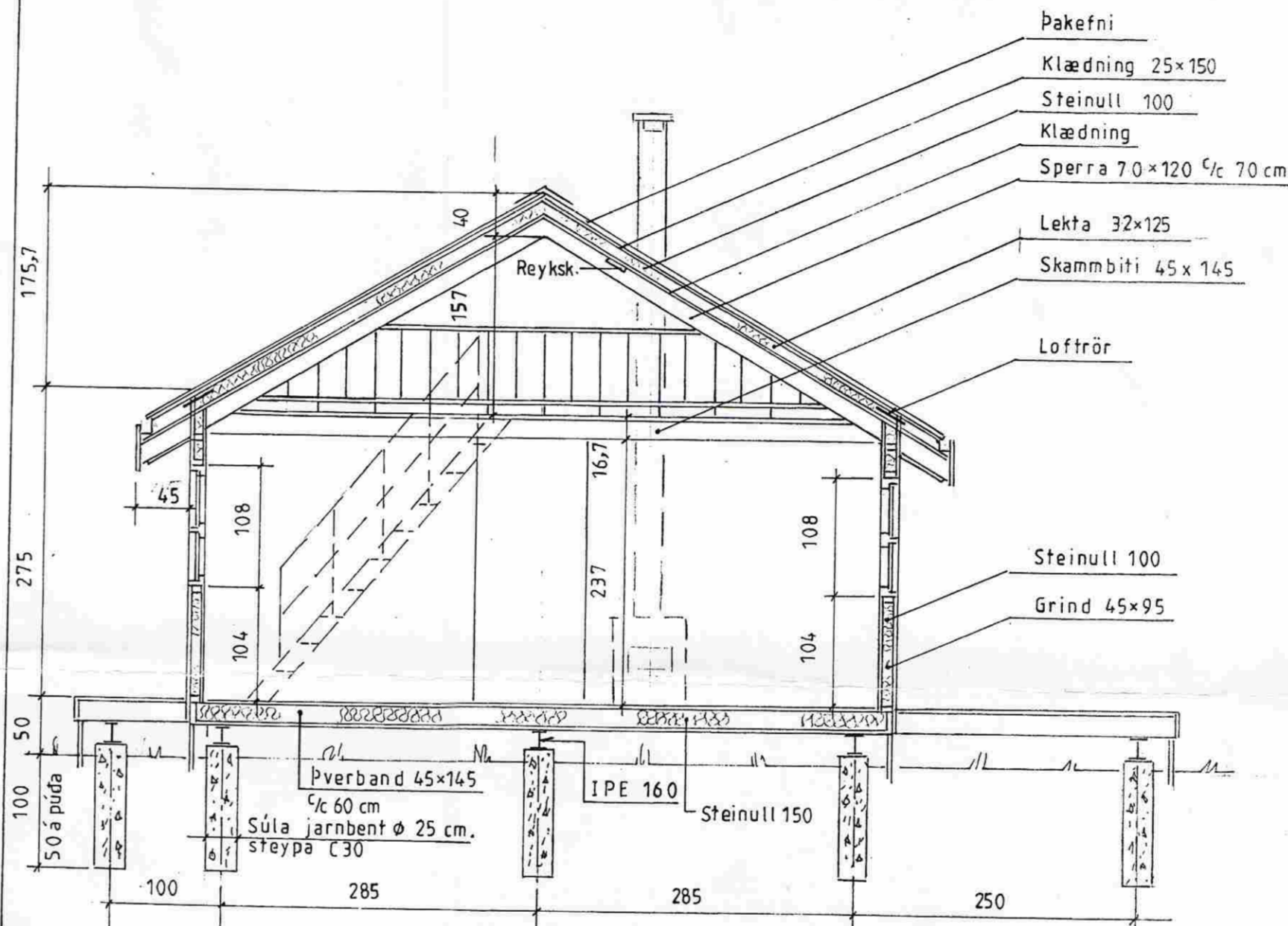
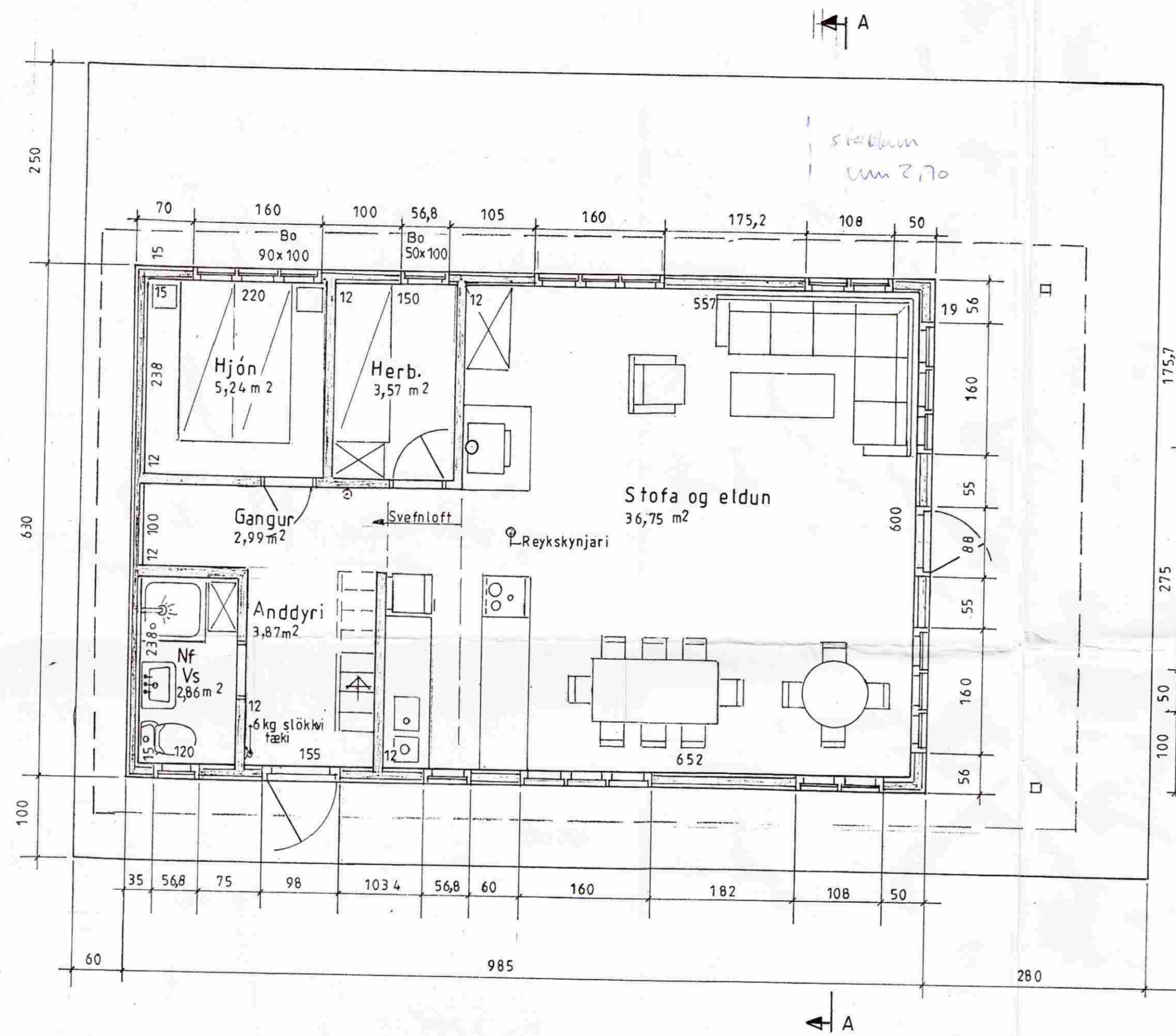

Snið A-A

LÝSING:

HÚS BYGGT ÚR TIMBRI

- UNDIRSTÖÐUR:** Súlar, 25cm þvermál, jarnbend steinsteypa C 30 dregarar ofan á súlar IPE 160 stál
- VEGGIR:** Grind 50x100 4. fl. fura húspurrkað, gæðastaðall T1, grenikrossviður 10mm, 22 mm loftrými, vatnslæðning (val eiganda), einangrun þéttsteinull 120, plastdúkur, rafagnarými 3,5cm, innri veggklæðning (val eiganda).
- ÞAK:** Sperrur 32 x 125 4. fl. fura húspurrkað gæðastaðall T1, panill, lektur 32 x 125, klæðning fura 50x150 með 3mm millibili, þéttsteinull 100 með vindpappa, þakpappi, þakfni. Loftun, plaströr 20mm, snjógildurör.
- GLUGGAR:** Fura smíðaviður 1. fl. 'B', fúavarið 2 umferðir.
- MILLIVEGGIR:** Grindur 50 x 100 4. fl. fura húspurrkað, gæðastaðall T1, 10mm klæðning (val eiganda).
- SAMSETNING:** Öll tengjarn, naglar, skrúfur og boltar skulu vera galvan húdd.
- BRUNAVARNIR:** Reykskynjarar og 6kg. slökkvitæki. Klæðningar utanhúss og innveggja skulu vera í brunaflokki 2. Björgunarpól á svefnherbergjum og á svefnlofti með stiga af víðurkennri gerð.

Ath.:
Teikn. þessi kemur í stað teikn. nr. 9-9 maí '87
Hús nr. 237. 62,05 m²

Mkv.: 1:50	Sumarhús í landi Ásgarðs Grimsness og Grafningshreppi	TEIKNIVANGUR
Dags. sept. '08	Árnessýslu, Lóð nr.9 við Skógarholt	
Nr. 237-02	Eigandi Axel Þ. Lárússon kt. 251037-2589	<i>Allyr Kjartan</i> 270733-2559
	Grunnmynd og snið	<i>Antim Þorjónsson</i> 201032-4829

Adalmynd