

BYGGINGARFULLTRÚ
 Samp. 27/8 '91
 CHAISMESHEPPS

H. Ma. Sveinsson

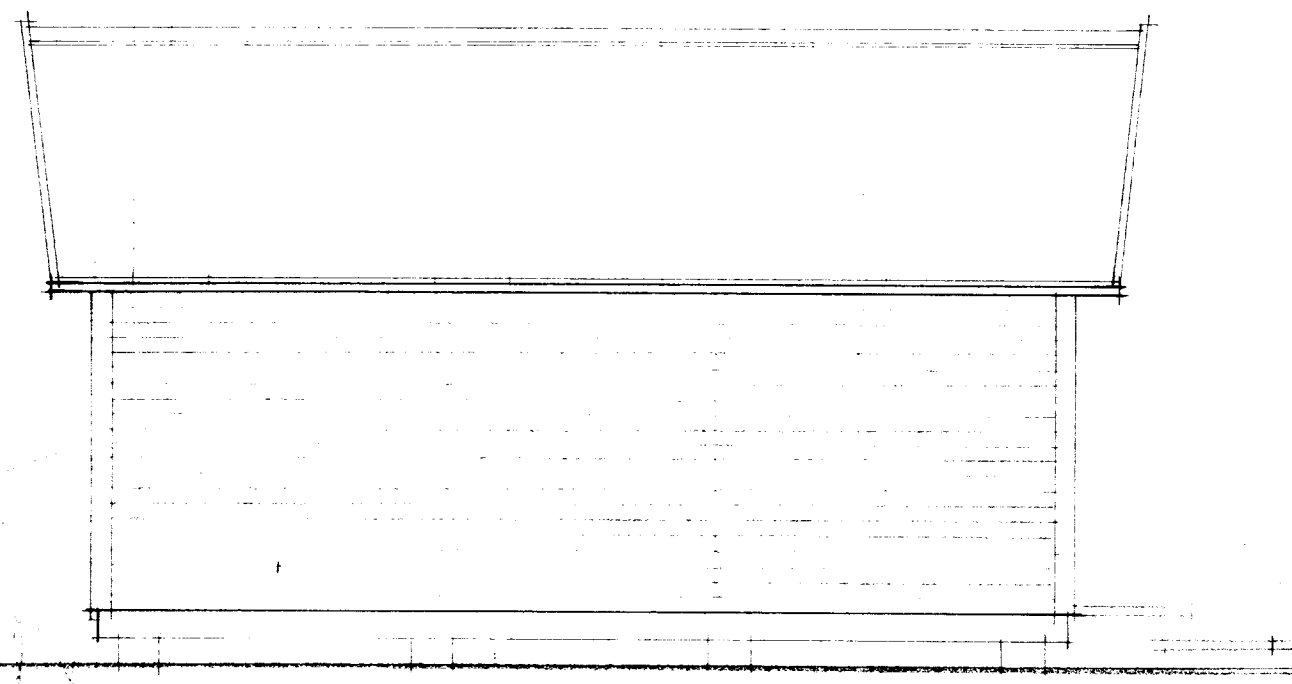

Norder 1:50

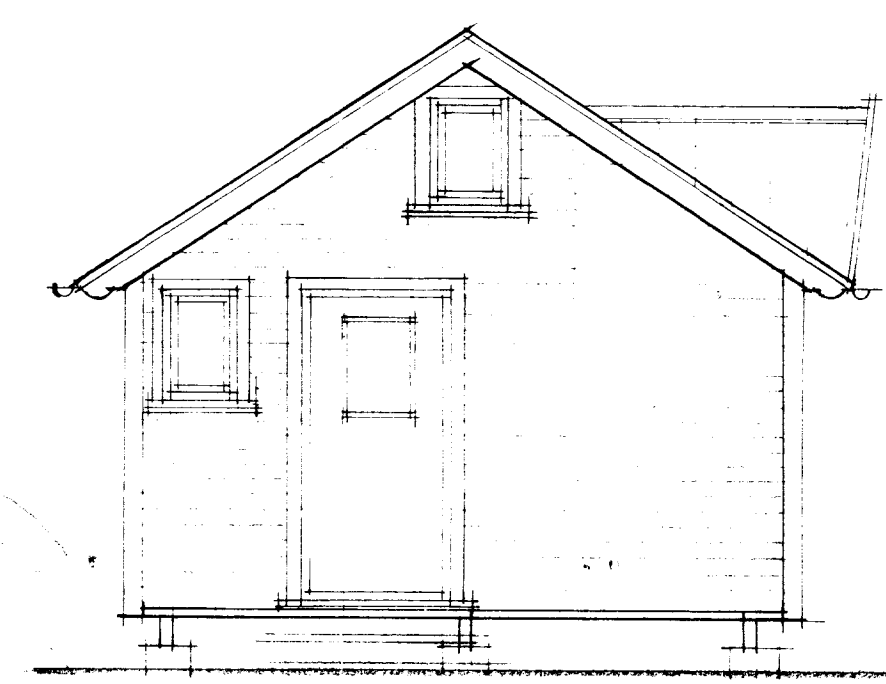

Vestur 1:50

Stærðir:
 Fermetrur : 29,25 m²
 Rúmtrur : 90,60 m³

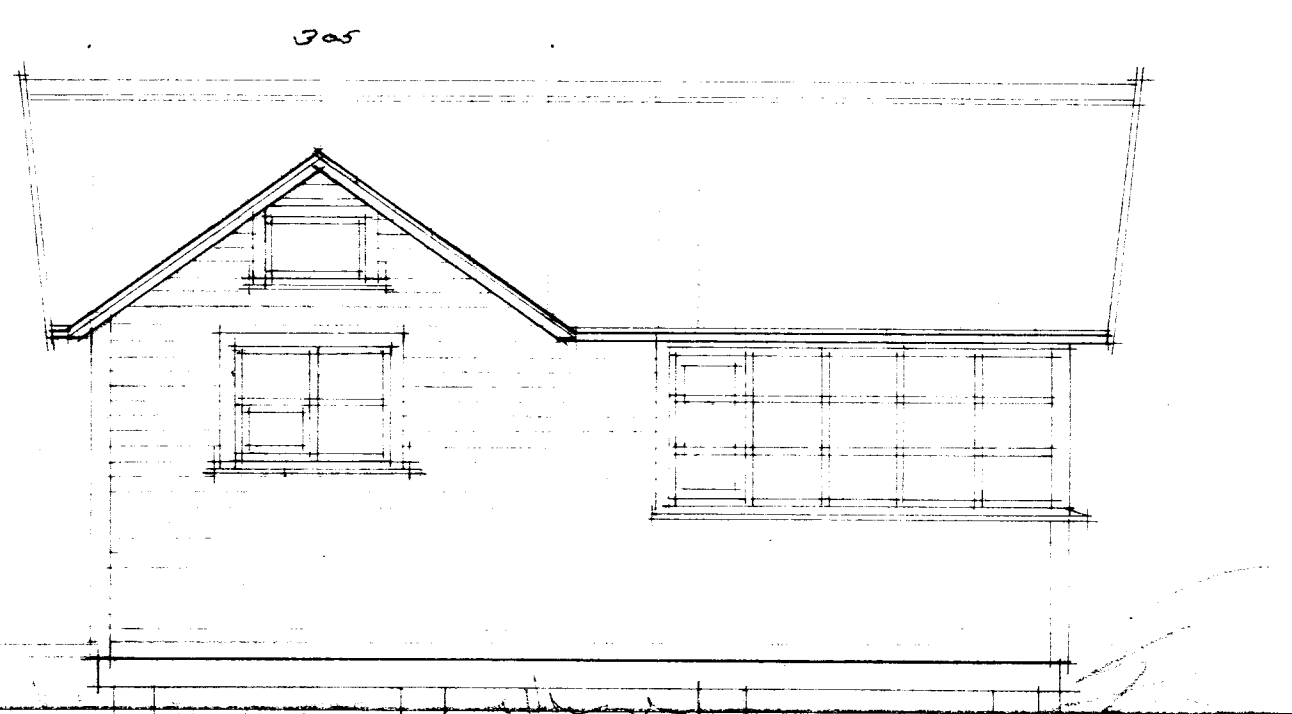

Sudur 1:50

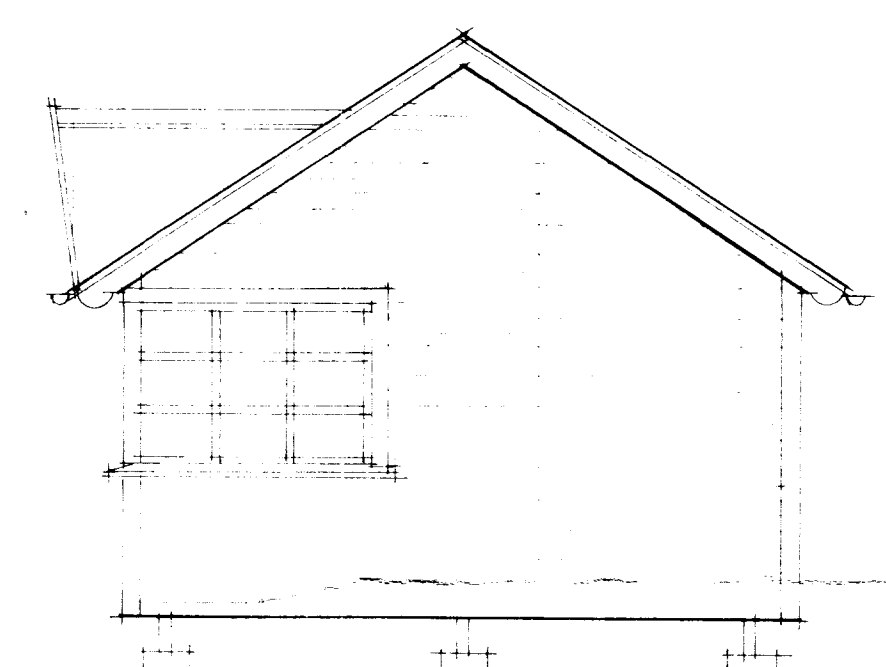

Austur

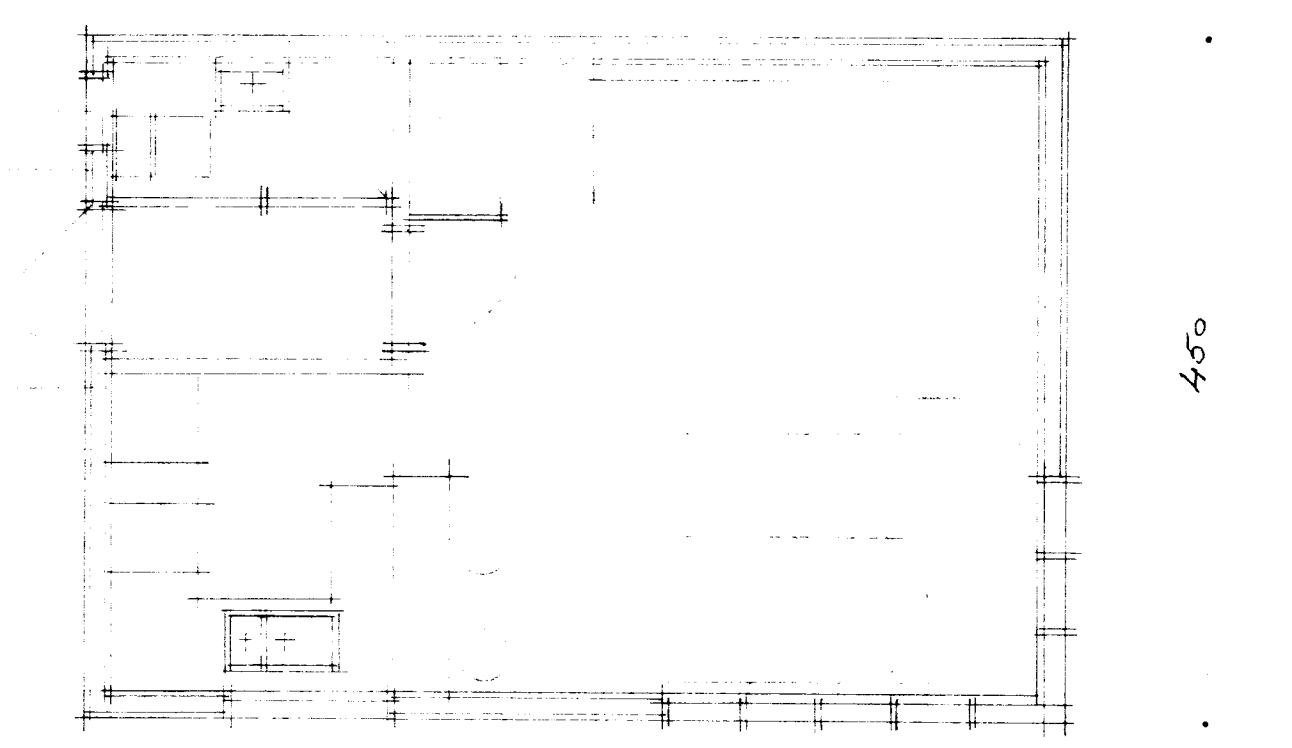

Grunnmynd 1:50

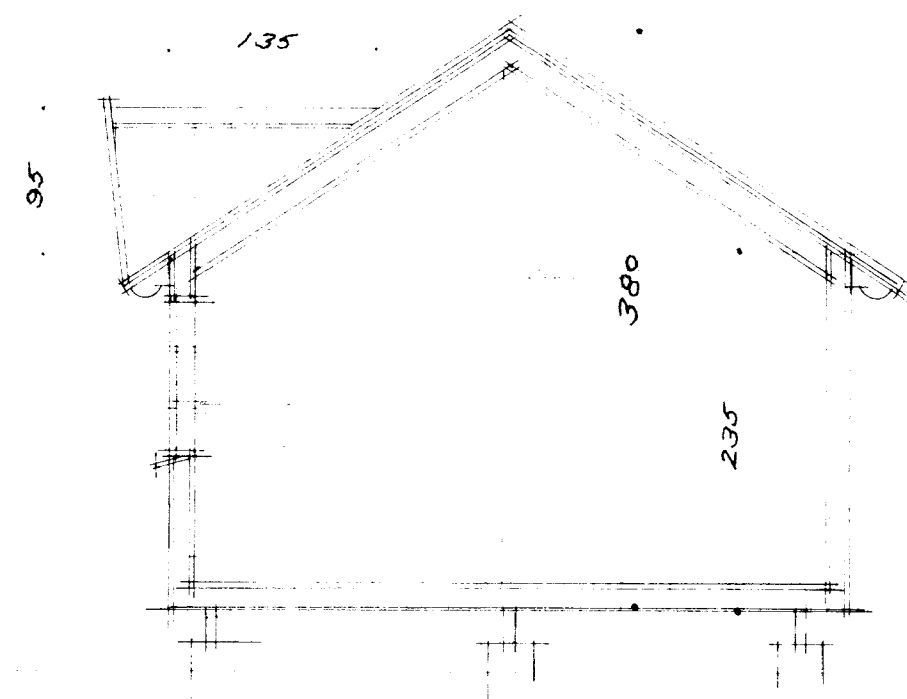

Snit 1:50

Ved lagfæringu hússins skal í hvívetna
 farið eftir reglugerðum um byggingar
 heilbrigði og brunavarnir

Afh. Byggingarfulltrúi skal staðsetja hús nákvæmlega
 Skýring:
 Húsið er aðflutt hér tekið eftir uppbyggingu
 Lötarkafa

VERKEFNI Húsið á löt nr 405/4600-0051 Höðarendalandi í Grímsnesi	VERK NR.	TEIKN. K.	TEIKN. NR.
Grunnmynd, velti og snit 1:50 og afstöðumynd 1:2000	DAGS. Júlí 1991		
	BR.		

ARKO

Hinn Kallur