

*Jónas Ólafsson*

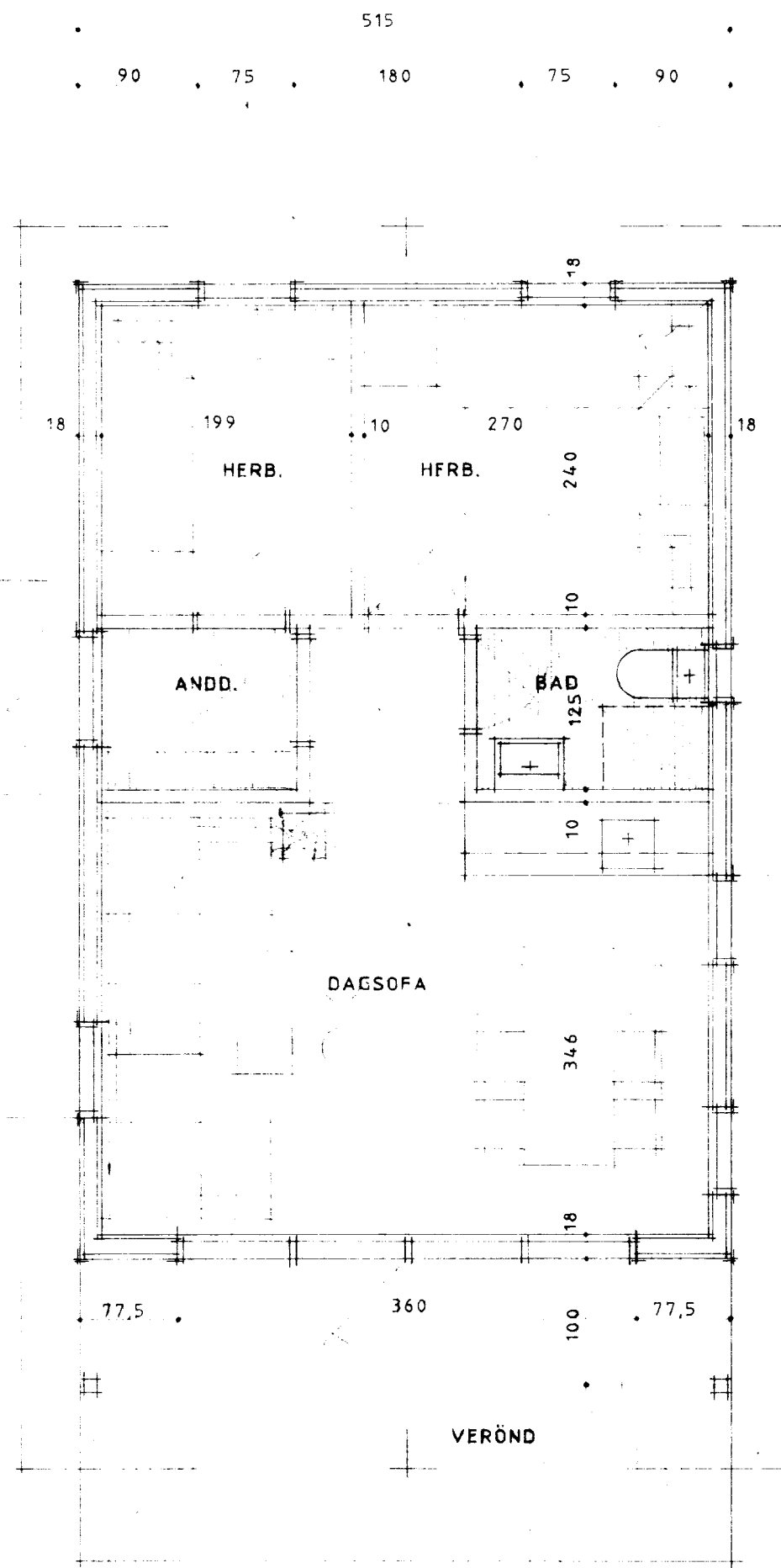

GRUNNMYND 1 : 50

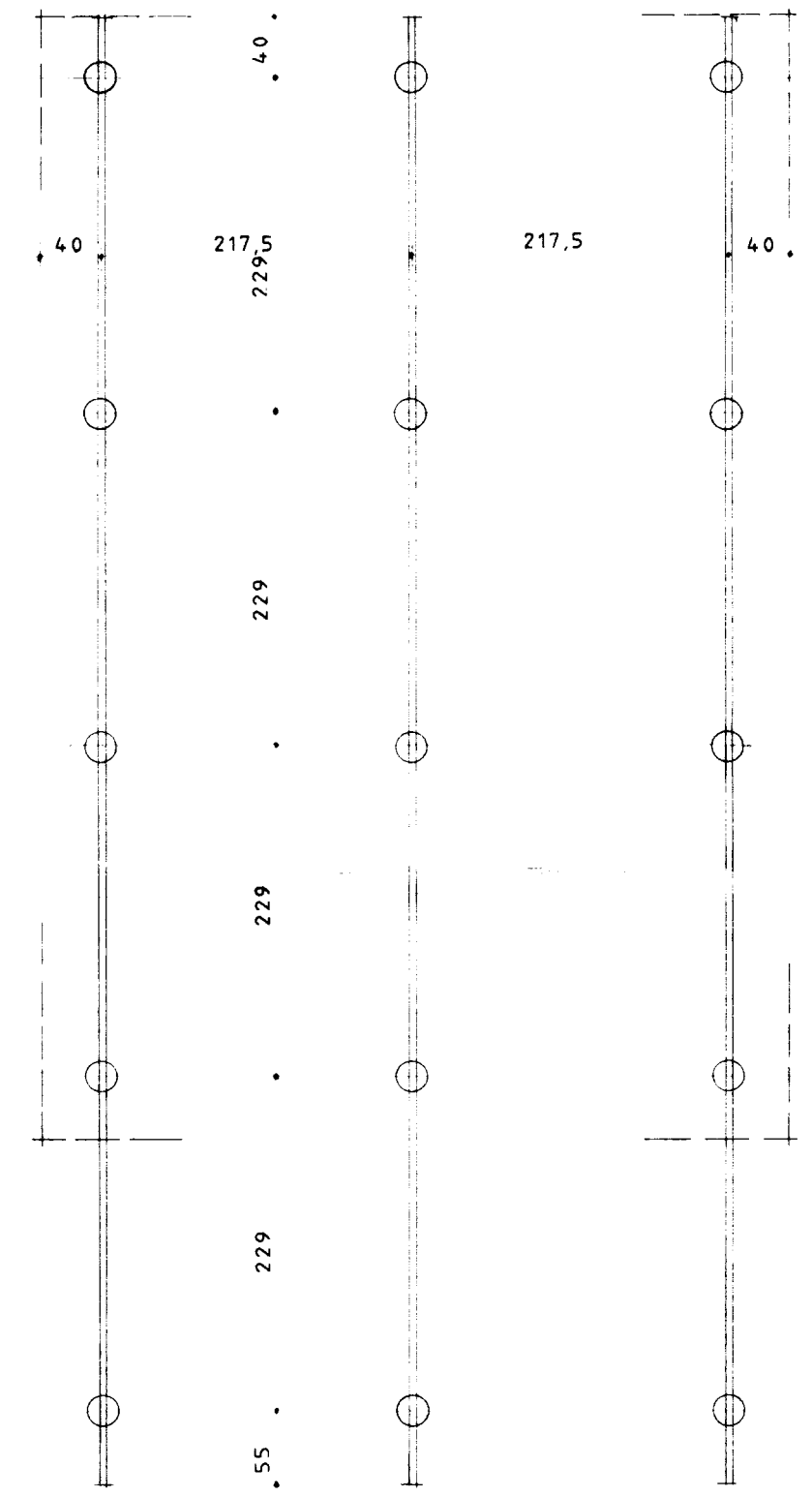

UNDIRSTÖÐUR 1 : 50

SVEFNLOFT

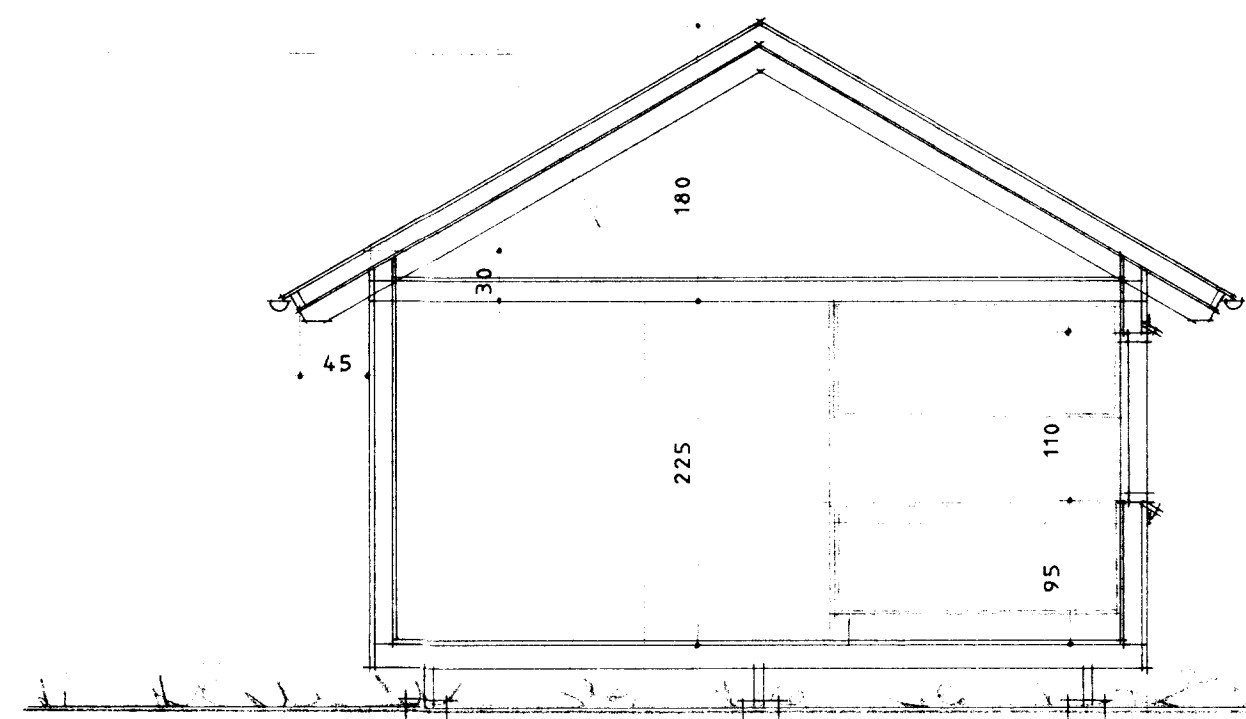

SNID 1 : 50

- ÞAK:**  
 BÄRJAÐR  
 ÞAKPAPPI  
 LEKTUR 2x4 c/c 90  
 5 STEINULL  
 RAKAVÖRN  
 PANELL EÐA KROSSVIÐUR  
 2 1/2x5 SPERRUR c/c MEST 70sm
- VEGGIR:**  
 2x4 GRIND  
 4 STEINULL RAKAVÖRN  
 KL. UTAN LARÉTTUR PANELL  
 KL. INNAN PANELL
- GÓLF:**  
 22mm GÓLFBORB  
 RAKAVÖRN  
 4 STEINULL  
 MÚSANET  
 2x6 GÓLFBITAR c/c 60
- UNDIRSTÖÐUR:**  
 2x8 DREGARAR  
 GEGNVAÐIR STAURAR EÐA  
 STEINSTEYPA
- STÆRÐIR HÚSS:**  
 39,5 m<sup>2</sup>  
 130,35 m<sup>3</sup>
- UM STÆRÐ OG STAÐSETN. Á  
 RÖTÞRÓ SJÁ REGLUGERÐ  
 HEILBRIGÐISEFTIRLITS RÍKISINS

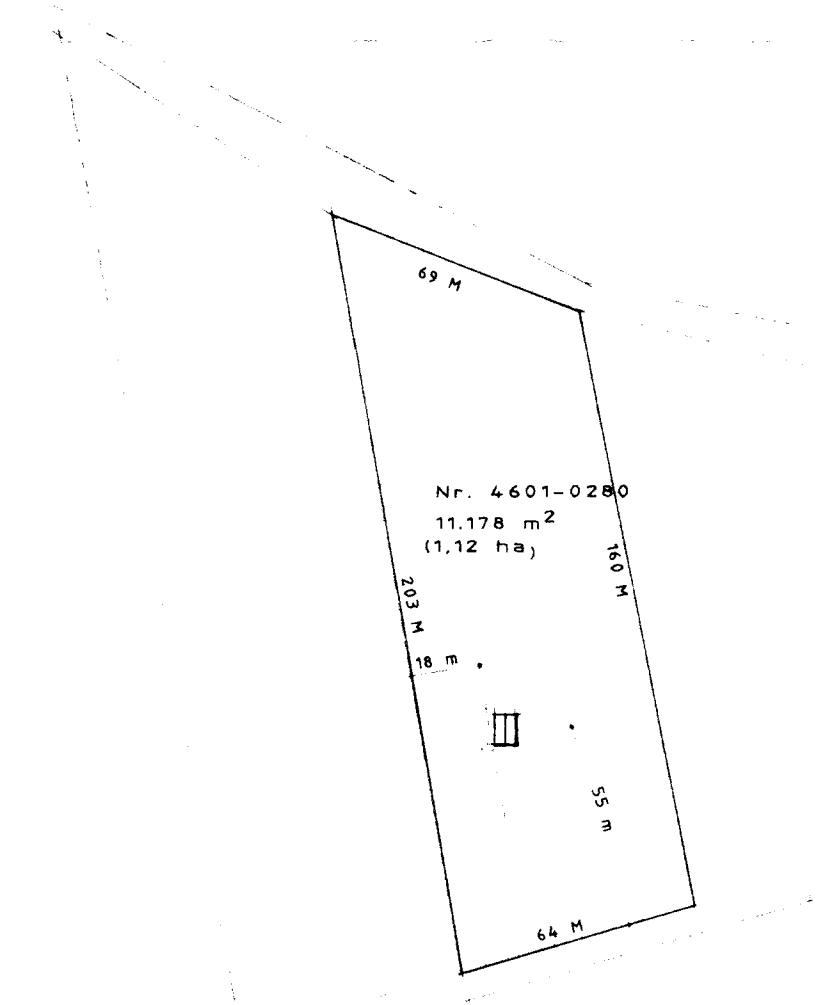

AFSTÖÐUMYND 1 : 2000

VERKEFNI LÖB NR.4601-0280 ÚR LANDI HÆÐARENDA GRÍMSNESH.	VERK NR. DAGS. APRÍL 1992	TEIKN. Á BR.	TEIKN. NR. 101
GRUNNMYND, UNDIRSTÖÐUR OG SNID 1 : 50 AFSTÖÐUMYND 1 : 2000			

**ARKO**

*Jónas Ólafsson*

LAUGAVEG 41 SÍMI 21930