

Grunnmynd
1:50

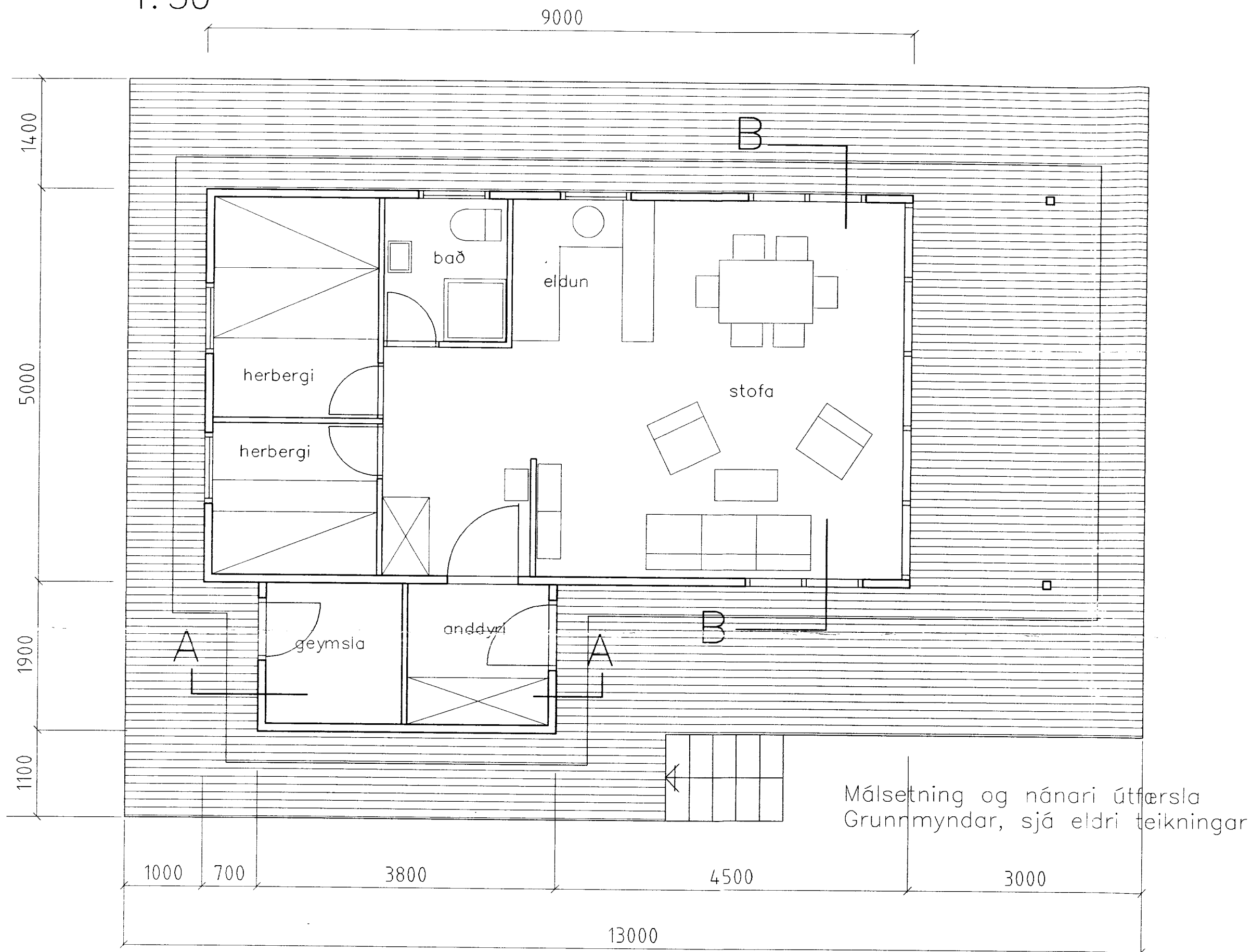

Afstöðumynd 1:2000

Viðbygging 1900 X 3800,
sjá að öðru leit eldri afstöðumynd

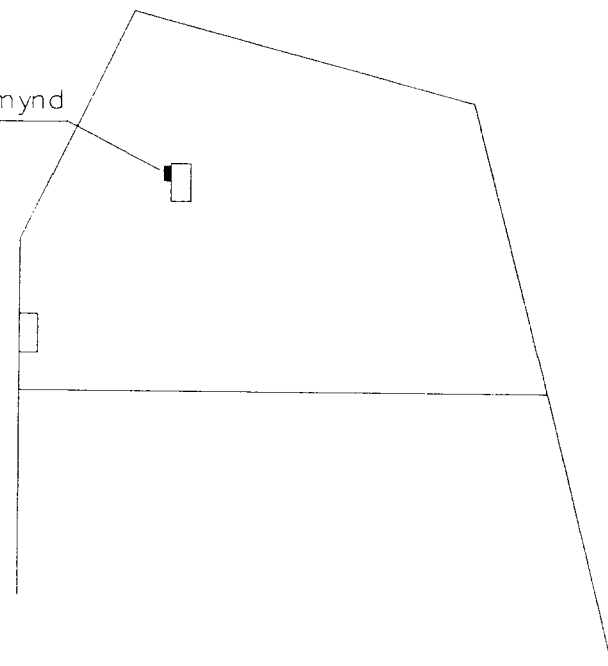

Stærðir
Fermetrar fyrir stökkun 45 m², stökkun 7,2 m². Samtals: 52,2 m²
Rúmmál fyrir stökkun 133 m³, stökkun 21 m³. Samtals: 154 m³

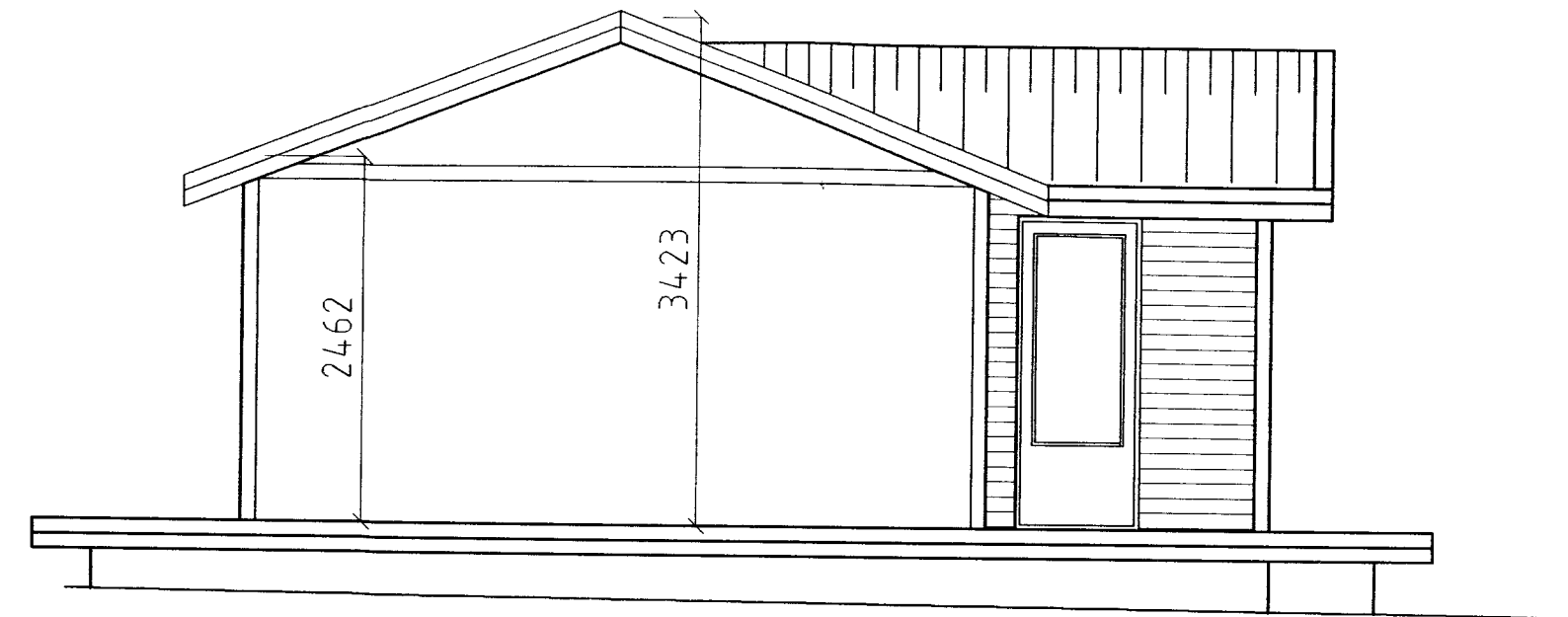

Sjá nánar eldra snið

Snið B-B 1:50

Emp. 25/6 198

Helgi Gunnarsson

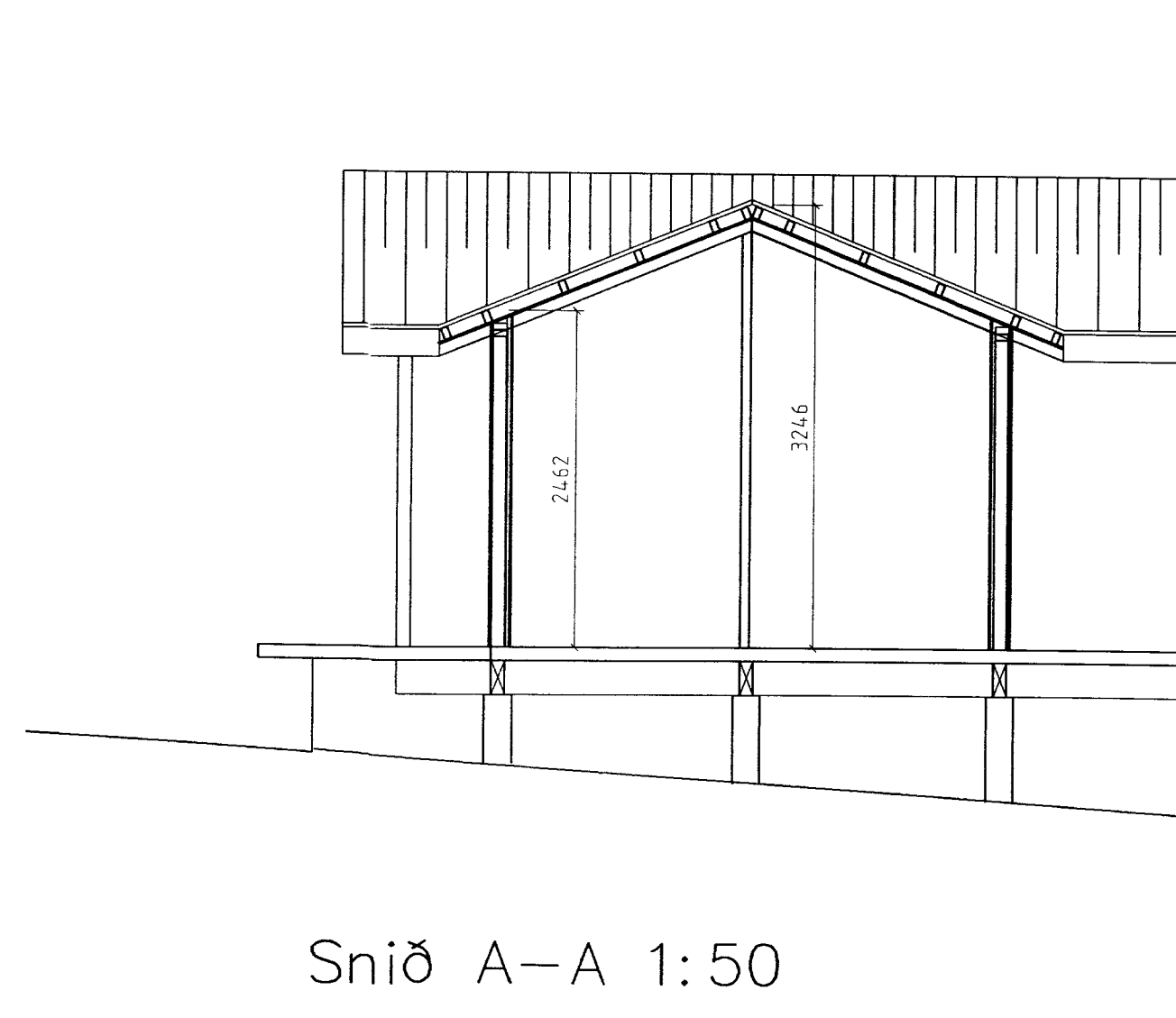

Snið A-A 1:50

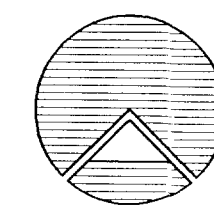

Teiknistofan Röðull Knarrarvogi 4 Reykjavík
S: 5683577 Fax 5683577
Verkhelti: Lóð nr.4, Hæðarenda, Grímsnes.h.
Verkhluði: Sumarhús, útlitsmyndir
Helgi Gunnarsson h.s. 5544708 f.s. 8933489 f.s. 8533489
Jón Rafns Antonsson h.s. 5670775 f.s. 8928377 f.s. 8528377

Mkv. 1:50/1.2000	annað. hg
Dags: maí 98	Teiknað. hg
Breytt:	Yfirfarið. hg
Breytt:	Fjöldi blaða 2
Breytt:	Blað nr.
Breytt:	101

Helgi Gunnarsson